



PREFEITURA MUNICIPAL DE SÃO PEDRO DO SUL

CNPJ: 87.489.910/0001-68

Rua Floriano Peixoto, 222 CEP 97400-000 – São Pedro do Sul - RS

Fone Geral (55) 3276-6100 Licitações (55) 3276-6108

www.saopedrodosul.rs.gov.br

licitacoes@saopedrodosul.org

CONCORRÊNCIA PÚBLICA Nº 001/2023

O MUNICÍPIO DE SÃO PEDRO DO SUL - RS, através da Comissão Permanente de Licitação, designada pela Portaria nº 3692, de 22 de dezembro de 2022, **TORNA PÚBLICO** a abertura de licitação na modalidade **CONCORRÊNCIA**, tipo **MENOR PREÇO** para **CONTRATAÇÃO DE PESSOA JURÍDICA PARA A PRESTAÇÃO DE SERVIÇOS DE GESTÃO E EXECUÇÃO DE ATIVIDADES HOSPITALARES, AMBULATORIAIS NO ÂMBITO DO SISTEMA ÚNICO DE SAÚDE – SUS, NO HOSPITAL MUNICIPAL GETUINAR D'ÁVILA DO NASCIMENTO DO MUNICÍPIO DE SÃO PEDRO DO SUL – RS.**

- TIPO DE LICITAÇÃO: Menor Preço Global
- SOLICITANTE: Secretaria Municipal da Saúde
- SOLICITAÇÃO DE PROCESSO LICITATÓRIO Nº
- PROTOCOLO Nº
- PROCESSO ADMINISTRATIVO Nº
- PROCESSO DE COMPRA Nº

RECEBIMENTO DOS ENVELOPES DE DOCUMENTAÇÃO E DE PROPOSTAS: até às 08:30horas do dia 07/03/2023, no Setor de Licitações do Município, localizada na Rua Floriano Peixoto, 222 (Prédio do Centro Administrativo Municipal), em São Pedro do Sul/RS, CEP: 97400-000.

ABERTURA DOS ENVELOPES DE DOCUMENTAÇÃO: às 09:00 horas do dia 07/03/2023, no local acima determinado.

VISITA TÉCNICA: Visita Técnica até o **dia 06 de março de 2023**, conforme previsto no Capítulo II do presente Edital.

Os trabalhos serão conduzidos pela Comissão de Licitação, designada através da Portaria nº 3.692 de 22/12/2022, sob a presidência do Servidor Ernande Aita, a qual competirá o processamento e julgamento do presente processo licitatório.

Ocorrendo a decretação de feriado ou qualquer outro fato superveniente que impeça a realização do certame na data marcada, todas as datas constantes deste Edital serão transferidas automaticamente, para o primeiro dia útil ou de expediente normal subsequente aos acima fixados.

FUNDAMENTAÇÃO: Lei Federal nº 8.666, de 21 de junho de 1993, e alterações subsequentes, e, especialmente, o disposto nos artigos 196 a 200 da Constituição Federal, nas Leis Federais nº 8.080/1990 e 8.142/1990, no Decreto Federal nº 7.508/2011, e resoluções e normativas do Sistema Único de Saúde – SUS.



PREFEITURA MUNICIPAL DE SÃO PEDRO DO SUL

CNPJ: 87.489.910/0001-68

Rua Floriano Peixoto, 222 CEP 97400-000 – São Pedro do Sul - RS

Fone Geral (55) 3276-6100 Licitações (55) 3276-6108

www.saopedrodosul.rs.gov.br

licitacoes@saopedrodosul.org

CAPÍTULO I DO OBJETO

1.1. O objeto da presente licitação é a contratação de pessoa jurídica, para **Prestação de Serviços de Gestão e Execução de Atividades Hospitalares Ambulatoriais no âmbito do Sistema Único de Saúde (SUS) no Hospital Municipal Getuinar D'Ávila do Nascimento em São Pedro do Sul - RS**, que consiste em serviços de internação hospitalar, atenção ambulatorial, cirurgias e serviços de urgência/emergência (SAMU E P.A) e demais serviços constantes do **ANEXO I – PROJETO BÁSICO**, visando à garantia da atenção integral à saúde dos referidos usuários.

CAPÍTULO II DA VISITA TÉCNICA

2.1. O licitante deverá realizar visita técnica no local onde será executado o serviço até o último dia útil anterior à data fixada para a abertura deste certame. Tal solicitação se justifica em razão da necessidade do licitante se inteirar das condições e grau de dificuldade existentes, bem como ter total conhecimento das instalações físicas existentes, dos bens móveis e demais utensílios que fazem parte do patrimônio que estará envolvido nos serviços a serem contratados.

2.1.1. O agendamento será em horário de expediente junto à Secretaria Municipal de Saúde, por meio do telefone (55) 3276-6161. Será fornecido Atestado de Visita, conforme **ANEXO VIII** deste edital.

2.2. Caso o licitante não realize a Visita Técnica, deverá emitir Declaração de Ausência de Visita Técnica, afirmando que tomou conhecimento das condições e grau de dificuldade existentes, bem como que detém total conhecimento das condições físicas existentes nas instalações do bem imóvel, da situação dos bens móveis e demais utensílios que fazem parte do patrimônio, restando como de sua responsabilidade a ocorrência de eventuais prejuízos em virtude da omissão na verificação das condições para execução dos serviços.

CAPÍTULO III DO PRAZOS

3.1. O prazo inicial de execução dos serviços será de 12 (doze) meses, contado a partir da **AUTORIZAÇÃO DE INÍCIO DOS SERVIÇOS**, a ser emitida pela Secretaria Municipal de Saúde. O prazo poderá ser prorrogado, nos termos do artigo 57, inciso II, da Lei Federal nº 8.666/1993 e alterações, por iguais e sucessíveis períodos até o limite de 60 (sessenta) meses estabelecido pelo referido dispositivo.

3.2. O prazo de validade da proposta não poderá ser inferior a 60 (sessenta) dias, contados a partir da entrega da mesma.

CAPÍTULO IV DOS IMPEDIMENTOS À PARTICIPAÇÃO



PREFEITURA MUNICIPAL DE SÃO PEDRO DO SUL

CNPJ: 87.489.910/0001-68

Rua Floriano Peixoto, 222 CEP 97400-000 – São Pedro do Sul - RS

Fone Geral (55) 3276-6100 Licitações (55) 3276-6108

www.saopedrodosul.rs.gov.br

licitacoes@saopedrodosul.org

4.1. Constituem impedimentos à participação na presente licitação:

4.1.1. Suspensão do direito de licitar e contratar com o Município de São Pedro do Sul, no prazo e nas condições do impedimento.

4.1.2. Atuar em ramo divergente da atividade da qual se relaciona o objeto deste certame.

4.1.3. Ter sido declarada inidônea por qualquer órgão da Administração Pública, no prazo e nas condições do impedimento.

4.1.4. Estar em regime de concordata, em processo de falência, sob concurso de credores, em dissolução ou em processo de liquidação.

4.1.5. A reunião de empresas em consórcio, ainda que controladoras, coligadas ou subsidiárias entre si.

4.1.6. Tenha, em seu quadro societário, cônjuge, companheiro ou parente em linha reta, colateral ou por afinidade até o terceiro grau, de ocupantes de cargos de direção ou no exercício de funções administrativas, assim como de servidores ocupantes de cargos de direção, chefia e assessoramento vinculados à administração municipal licitante.

4.1.7. Ser servidor de qualquer órgão ou entidade vinculada ao Município de São Pedro do Sul, bem como de empresa da qual tal servidor seja sócio, dirigente ou responsável técnico.

CAPÍTULO V DA REPRESENTAÇÃO

5.1. As licitantes que se fizerem representar no ato de abertura do **ENVELOPE Nº 01 (HABILITAÇÃO)** e do **ENVELOPE Nº 02 (PROPOSTAS)** deverão fazê-lo através de:

5.1.1. Dirigente, proprietário, sócio ou assemelhado, devendo apresentar, conforme o caso:

5.1.1.1. Ato constitutivo, estatuto ou contrato social em vigor, devidamente registrado, em se tratando de sociedades comerciais e, no caso de sociedade por ações, acompanhada de documento que comprove a eleição de seus administradores;

5.1.1.2. Estatuto social e alterações devidamente registradas, no caso de associações privadas ou sociedades civis, acompanhada de prova de diretoria em exercício.

5.1.1.3. Decreto de autorização, em se tratando de empresa ou sociedade estrangeira em funcionamento no País, e ato de registro ou autorização para funcionamento, expedido pelo órgão competente, quando a atividade assim o exigir.



PREFEITURA MUNICIPAL DE SÃO PEDRO DO SUL

CNPJ: 87.489.910/0001-68

Rua Floriano Peixoto, 222 CEP 97400-000 – São Pedro do Sul - RS

Fone Geral (55) 3276-6100 Licitações (55) 3276-6108

www.saopedrodo.sul.rs.gov.br

licitacoes@saopedrodo.sul.org

5.1.2. Procuração ou carta de credenciamento com firma reconhecida, conferindo poderes para o procurador acompanhar a sessão de abertura dos documentos de habilitação e propostas de preços, bem como assinar as atas e demais documentos dela decorrentes, referente ao presente procedimento licitatório (ou referente a quaisquer licitações públicas realizadas no Município de São Pedro do Sul ou na Administração Pública em geral).

5.2. Os documentos acima especificados deverão ser **inseridos no ENVELOPE Nº 01 – DOCUMENTAÇÃO**

5.3. A Comissão Permanente de Licitações poderá solicitar a apresentação de documento de identidade para fins de identificação do representante credenciado.

5.4. O não cumprimento do disposto acima não acarretará a inabilitação do licitante, podendo, se atendidas as demais exigências desta licitação, competir em igualdade de condições, porém sem direito a representação formal no certame.

CAPÍTULO VI CONSULTAS, DIVULGAÇÃO E ENTREGA DO EDITAL

6.1. O **EDITAL** poderá ser consultado por qualquer interessado no Departamento de Licitações da Prefeitura, sito à Rua Floriano Peixoto, nº 222, Centro, São Pedro do Sul - RS, durante o horário de atendimento ao público, de segunda a sexta-feira, das 08:00 às 14:00 horas, até a data aprazada para recebimento dos documentos e dos envelopes “**DOCUMENTAÇÃO**” e “**PROPOSTA**”, ou por consulta no site www.saopedrodo.sul.rs.gov.br

6.2. O aviso do **EDITAL** será publicado no **DIÁRIO OFICIAL DOS MUNICÍPIOS, DIÁRIO OFICIAL DA UNIÃO, DIÁRIO OFICIAL DO ESTADO DO RIO GRANDE DO SUL, JORNAL CIDADES** e divulgado no **PORTAL DA PREFEITURA MUNICIPAL DE SÃO PEDRO DO SUL**, podendo ser consultado e extraído por meio do sítio oficial www.saopedrodo.sul.rs.gov.br além de ser afixado no quadro de avisos do Departamento de Licitações da Prefeitura.

6.3. O **EDITAL** será entregue a qualquer interessado até o dia da sessão, no horário e local especificado no item anterior.

CAPÍTULO VII DA APRESENTAÇÃO DOS ENVELOPES DE DOCUMENTAÇÃO E DE PROPOSTA

7.1. Os concorrentes ou seus representantes legais deverão entregar, no local, data e horário mencionados no preâmbulo deste Edital, os envelopes fechados, contendo em sua parte externa e frontal os seguintes dizeres:

CONCORRÊNCIA Nº 001/2023 PREF. MUN. SÃO PEDRO DO SUL ENVELOPE 01 – DOCUMENTAÇÃO PROPONENTE:
--

CONCORRÊNCIA Nº 001/2023 PREF. MUN. SÃO PEDRO DO SUL ENVELOPE 02 – PROPOSTA PROPONENTE:
--



PREFEITURA MUNICIPAL DE SÃO PEDRO DO SUL

CNPJ: 87.489.910/0001-68

Rua Floriano Peixoto, 222 CEP 97400-000 – São Pedro do Sul - RS

Fone Geral (55) 3276-6100 Licitações (55) 3276-6108

www.saopedrodosul.rs.gov.br

licitacoes@saopedrodosul.org

TELEFONE P/CONTATO:

E-MAIL:

TELEFONE P/CONTATO:

E-MAIL:

O ENVELOPE Nº 01 – DOCUMENTAÇÃO deverá conter, obrigatoriamente e sob pena de inabilitação, os seguintes documentos a seguir relacionados:

7.2. HABILITAÇÃO JURÍDICA:

7.2.1. Ato constitutivo, estatuto ou contrato social em vigor, devidamente registrado, em se tratando de sociedades comerciais e, no caso de sociedade por ações, acompanhada de documento que comprove a eleição de seus administradores ou no caso de associações privadas ou sociedades civis, estatuto social em vigor, devidamente registrado, acompanhado de prova da diretoria em exercício.

7.2.2. Cadastro Nacional de Estabelecimento de Saúde – CNES (Cadastro Nacional de Estabelecimentos de Saúde, instituído pelo Ministério da Saúde (PT/SAS 511/2000), onde determina que todos os estabelecimentos que prestem assistência à saúde, públicos e privados existentes em todo território nacional devem se cadastrar.

7.2.3. Declaração para Habilitação, conforme Modelo do **ANEXO VI**.

7.3. DOCUMENTAÇÃO RELATIVA À QUALIFICAÇÃO TÉCNICA:

7.3.1. Certificado de Registro de Pessoa Jurídica emitido pelo Conselho Regional de Medicina;

7.3.1.1. Caso a vencedora do certame seja de outro Estado da Federação, deverá providenciar o visto para exercer a atividade neste Estado junto ao CREMERS, no prazo de 15 (quinze) dias a contar da assinatura do contrato;

7.3.2. Comprovação de existência de profissional para assunção de responsabilidade técnica, nos seguintes termos:

7.3.2.1. Comprovação de que a licitante possui em seu quadro ou contratado, na data prevista para a entrega da proposta, profissional de nível superior, com formação em medicina, para a assunção de responsabilidade técnica no cargo de médico, devidamente registrado no Conselho Regional de Medicina;

7.3.2.2. Comprovação de que a licitante possui em seu quadro ou contratado, na data prevista para a entrega da proposta, profissional de nível superior com formação em administração, para a assunção de responsabilidade técnica como administrador, devidamente registrado no Conselho Regional de Administração;

7.3.2.3. A comprovação do vínculo poderá ser feita por meio de carteira de trabalho ou outro meio legal que comprove essa situação permanente ou, em caso de sócio ou diretor, por meio do contrato social ou outra forma de registro de associado;



PREFEITURA MUNICIPAL DE SÃO PEDRO DO SUL

CNPJ: 87.489.910/0001-68

Rua Floriano Peixoto, 222 CEP 97400-000 – São Pedro do Sul - RS

Fone Geral (55) 3276-6100 Licitações (55) 3276-6108

www.saopedrodosul.rs.gov.br

licitacoes@saopedrodosul.org

7.3.4.4. A comprovação da formação na área deve ser feita por meio de certificado de conclusão de curso de graduação e/ou especialização, registro e situação de regularidade nos respectivos Conselhos (CRM e CRA);

7.3.3. Atestado(s) de capacidade técnica, fornecido(s) por pessoa jurídica de direito público ou privado, que comprove(m) ter a licitante executado serviços com características compatíveis com a deste Edital, não podendo haver subdivisão das parcelas de maior relevância especificadas a seguir, para fins deste procedimento, conforme disciplina o artigo 30, § 2º e 3º, da Lei nº 8.666/93:

7.3.3.1. Atestado de capacidade técnica, que comprove ter a licitante (pessoa jurídica) realizado, gestão e execução de serviços hospitalares, no mínimo 25 leitos, por no mínimo 12 meses;

7.3.3.2. Atestado de capacidade técnica, que comprove ter a licitante (pessoa jurídica) executado a prestação de serviço de urgência/emergência hospitalar, por no mínimo 12 meses;

7.3.4. Os atestados podem ser objeto de diligências a fim de esclarecer quaisquer dúvidas quanto ao seu conteúdo, sendo vedada a apresentação de atestados emitidos pela própria licitante;

7.3.5. Não será admitida a soma de parcelas em atestados distintos, tampouco de serviços em andamento (que não tenham completado 12 meses) ou incompletos;

7.3.6. Será aceito tão somente atestado de capacitação técnica emitido em nome da licitante. Caso tenha havido alteração na razão social e o atestado tenha sido emitido com o nome anterior da empresa, esta deverá anexar à documentação cópia da respectiva alteração contratual, devidamente registrada junto ao órgão competente.

7.3.7. Caso a licitante seja entidade filantrópica ou sem fins lucrativos, poderá acrescentar à documentação de qualificação técnica, documentação comprobatória da sua condição de constituição e/ou filantropia.

7.4. QUALIFICAÇÃO ECONÔMICO-FINANCEIRA:

7.4.1. Balanço Patrimonial e Demonstrações Contábeis do último exercício social, já exigíveis e apresentados na forma da Lei, incluindo-se as respectivas Notas Explicativas; o Balanço Patrimonial deverá estar transcrito no Livro Diário e esse registrado no órgão público competente e, para comprovação, deverá ser anexado o termo de abertura e encerramento do Livro Diário; é vedada a apresentação de balanços provisórios ou balancetes quando encerrados há mais de 3 (três) meses da data de apresentação da proposta.

7.4.1.1. Somente poderá ser aceito o balanço registrado na Junta Comercial, com indicação do número do Livro Diário e numeração das folhas onde se encontram os lançamentos que comprovem boa situação financeira da licitante, cujos índices mínimos aceitáveis serão apurados e apresentados conforme abaixo.



PREFEITURA MUNICIPAL DE SÃO PEDRO DO SUL

CNPJ: 87.489.910/0001-68

Rua Floriano Peixoto, 222 CEP 97400-000 – São Pedro do Sul - RS

Fone Geral (55) 3276-6100 Licitações (55) 3276-6108

www.saopedrodosul.rs.gov.br

licitacoes@saopedrodosul.org

7.4.1.2. No caso da licitante ser associação privada sem fins lucrativos, o balanço deverá ser apresentado na forma prevista em lei.

7.4.2. A verificação da situação financeira será avaliada por uma das seguintes formas:

7.4.2.1. Pelos Índices de Liquidez Geral (LG), Liquidez Corrente (LC) e Endividamento Total (ET), resultante das seguintes fórmulas:

$$LG = (AC + RLP) / PC + ELP$$

$$LC = (AC / PC)$$

$$ET = (PC + ELP) / (AT)$$

Sendo:

AC = Ativo Circulante AT = Ativo Total

RLP = Realizável a Longo Prazo

PC = Passivo Circulante

ELP = Exigível a Longo Prazo

Os valores mínimos para tais indicadores são:

LG > ou = 1,00 (um inteiro)

LC > ou = 1,00 (um inteiro)

ET < ou = 0,80 (zero vírgula oitenta)

7.4.2.2. Serão consideradas inabilitadas as empresas que não atingirem os itens anteriores de capacitação econômico-financeira.

7.4.2.3. O cálculo destes indicadores deverá ser expresso em documento, anexo ao balanço. O documento deverá ser assinado por profissional de contabilidade legalmente habilitado.

7.4.3. Certidão Negativa de Falência, Concordata, ou de Recuperação Judicial (Lei nº 11.101, de 09/02/2005) expedida pelo distribuidor da sede da pessoa jurídica, com data de emissão não superior a 30 (trinta) dias anteriores à data prevista para o recebimento da documentação da habilitação e da proposta comercial.

7.5. DOCUMENTAÇÃO RELATIVA À REGULARIDADE FISCAL E TRABALHISTA:

7.5.1. Prova de inscrição no Cadastro Nacional da Pessoa Jurídica (CNPJ);

7.5.2. Certificado de Regularidade de Situação perante o Fundo de Garantia do Tempo de Serviço – FGTS;



PREFEITURA MUNICIPAL DE SÃO PEDRO DO SUL

CNPJ: 87.489.910/0001-68

Rua Floriano Peixoto, 222 CEP 97400-000 – São Pedro do Sul - RS

Fone Geral (55) 3276-6100 Licitações (55) 3276-6108

www.saopedrodosul.rs.gov.br

licitacoes@saopedrodosul.org

7.5.3. Prova de Regularidade fiscal perante a Fazenda Nacional (Certidão Conjunta da Secretaria da Receita Federal do Brasil - RFB e da Procuradoria-Geral da Fazenda Nacional – PGFN, conforme Portaria MF nº 358/14 e Portaria Conjunta RFB/PGFN nº 1.751/14), dentro de seu período de validade;

7.5.4. Prova de Regularidade relativa ao Fundo de Garantia por Tempo de Serviço – FGTS, emitida pela Caixa Econômica Federal, dentro de seu período de validade;

7.5.5. Prova de regularidade para com a Fazenda Municipal, abrangendo todos os tributos de competência do Município e relativa à sede ou domicílio do proponente, dentro de seu período de validade;

7.5.6. Prova de Regularidade para com a Fazenda Estadual, abrangendo todos os tributos de competência do Estado e relativa à sede ou domicílio do proponente, dentro de seu período de validade;

7.5.7. Prova de inexistência de débitos inadimplidos perante a Justiça do Trabalho, mediante a apresentação da Certidão Negativa de Débitos Trabalhistas, dentro do seu período de validade.

7.6. Os documentos deverão ser apresentados em original, por qualquer processo de cópia autenticada por cartório competente ou por servidor do Setor de Licitações deste Município ou por via eletrônica (internet), desde que devidamente autorizado pelo órgão competente. Não serão aceitos documentos apresentados na forma de cópias simples.

7.6.1. A critério da Comissão de Licitações poderão ser solicitados esclarecimentos, assim como serem efetuadas diligências, visando a confirmar a capacidade técnica, gerencial e administrativa das concorrentes.

7.7. Para fins de credenciamento do representante da licitante para o certame, deverá ser apresentada, fora dos envelopes, a documentação exigida no Capítulo V deste edital.

7.7.1. Será aceito um representante por concorrente no certame.

7.8. A documentação que faz prova da regularidade fiscal (art. 29 da Lei nº 8.666/93) poderá ser apresentada mediante documentos extraídos via Internet, cuja aceitação ficará condicionada à verificação de sua autenticidade, pelo acesso ao site do Órgão que os expediu.

7.9. As certidões que não tenham prazo de validade expresse serão consideradas válidas pelo prazo de 90 (noventa) dias contados de sua emissão.

7.10. O licitante que deixar de apresentar quaisquer dos documentos exigidos no



PREFEITURA MUNICIPAL DE SÃO PEDRO DO SUL

CNPJ: 87.489.910/0001-68

Rua Floriano Peixoto, 222 CEP 97400-000 – São Pedro do Sul - RS

Fone Geral (55) 3276-6100 Licitações (55) 3276-6108

www.saopedrodosul.rs.gov.br

licitacoes@saopedrodosul.org

envelope "Documentos de Habilitação" ou os apresentar em desacordo com o estabelecido neste instrumento convocatório ou com irregularidades, será inabilitado.

CAPÍTULO VIII DO PROCESSAMENTO DA LICITAÇÃO

8.1. No dia, hora e local marcados para a sessão de recebimento e abertura dos envelopes contendo a documentação e a proposta, terão início os trabalhos com a apresentação, ao Presidente da Comissão Permanente de Licitação, de credenciais de um único representante de cada licitante, quando for o caso, para exame das mesmas.

8.2. A Comissão de Licitação rubricará as documentações apresentadas, submetendo as mesmas ao exame e rubrica dos representantes credenciados que se fizerem presentes na sessão.

8.3. Havendo dúvidas, o Presidente da Comissão de Licitação deverá registrar em ata as razões que a determinaram, podendo reter documentos que a instruem.

8.4. Será franqueado aos proponentes o exame dos documentos, podendo qualquer um deles solicitar o registro de observações que entender conveniente, desde que o faça no momento oportuno, anunciado pelo Presidente da Comissão de Licitação, não sendo registrada em ata qualquer intervenção intempestiva.

8.5. Fica reservado à Comissão de Licitação, que julgará a presente Concorrência, o direito de acatar ou não as impugnações ou observações registradas em ata.

8.6. Após a abertura do envelope da documentação, não caberá desistência das propostas, salvo por motivo justo e decorrente de fato superveniente e aceito pela Comissão de Licitação

8.7. Estando presentes todos os prepostos dos licitantes e havendo desistência expressa do prazo recursal previsto na letra "a" e inciso I do Art. 109 e inciso III do art. 43, todos da Lei 8.666/93, a abertura dos envelopes contendo as propostas de preços – Envelope B - poderá acontecer imediatamente após o julgamento da habilitação.

8.8. Em caso de interposição de recursos, a sessão de abertura dos envelopes das propostas de preços, ENVELOPE Nº 02, ocorrerá em data a ser definida pela Comissão de Licitação, após o julgamento dos recursos referentes à fase de habilitação, sendo a data divulgada junto à publicidade do julgamento recursal, no quadro de avisos da Prefeitura e no site www.saopedrodosul.rs.gov.br

CAPÍTULO IX DAS IMPUGNAÇÕES, PEDIDOS DE INFORMAÇÕES, ESCLARECIMENTOS E DOS RECURSOS



PREFEITURA MUNICIPAL DE SÃO PEDRO DO SUL

CNPJ: 87.489.910/0001-68

Rua Floriano Peixoto, 222 CEP 97400-000 – São Pedro do Sul - RS

Fone Geral (55) 3276-6100 Licitações (55) 3276-6108

www.saopedrodosul.rs.gov.br

licitacoes@saopedrodosul.org

9.1. Impugnações aos termos deste procedimento licitatório poderão ser interpostas por qualquer cidadão ou licitante, nos prazos definidos pelo art. 41 da Lei nº 8.666/93 e alterações.

9.2. As informações técnicas, administrativas ou pedidos de esclarecimentos deverão ser encaminhados por escrito ao Setor de Licitações **até às 14h do terceiro dia útil anterior a data de entrega dos envelopes.**

9.3. Em todas as fases da presente licitação serão observadas as normas para recursos, previstas no artigo 109, da Lei nº 8.666/93 e alterações.

9.4. Eventuais impugnações ou recursos deverão ser entregues por escrito, protocoladas na Prefeitura Municipal de São Pedro do Sul, localizada na Rua Floriano Peixoto, 222, no horário de expediente, das 08 às 14 horas.

9.5. Os pedidos de informações técnicas, administrativas ou de esclarecimentos poderão ser enviados para o e-mail: licitacoes@saopedrodosul.org feitas pelo telefone (55) 3276-6108 ou entregues por escrito mediante protocolo. Em todos os casos, somente serão aceitas e respondidas as solicitações enviadas ou entregues dentro do horário de expediente da Prefeitura.

9.6. A resposta aos pedidos de impugnações, de informações técnicas ou administrativas, de esclarecimentos ou de recursos será efetuada por e-mail a(os) interessado(s). Entretanto, constatando-se a necessidade de efetuar alterações nas condições fixadas no procedimento licitatório, a mesma será divulgada a todos os interessados pelo site www.saopedrodosul.rs.gov.br

CAPÍTULO X

DA PROPOSTA DE PREÇOS, DO PREÇO ORÇADO E DAS DOTAÇÕES

10.1. **O ENVELOPE Nº 02 – DA PROPOSTA**, deverá ser apresentada em papel timbrado e impressa por meio eletrônico, datada e assinada pelo representante legal da licitante, redigida em linguagem clara, sem rasuras, contendo todos os dados da proponente, incluindo, além do constante modelo de proposta do **ANEXO VII**, obrigatoriamente o seguinte:

10.1.1. Razão social completa da licitante, endereço atualizado, telefone e e-mail;

10.1.2. Número do CNPJ, que deverá ser o mesmo constante dos documentos de habilitação e dos documentos a serem emitidos pela vencedora do certame;

10.1.3. Qualificação completa da pessoa indicada para firmar o contrato;

10.2. Declarações sobre a Proposta, nos moldes do modelo constante do **ANEXO VII**;



PREFEITURA MUNICIPAL DE SÃO PEDRO DO SUL

CNPJ: 87.489.910/0001-68

Rua Floriano Peixoto, 222 CEP 97400-000 – São Pedro do Sul - RS

Fone Geral (55) 3276-6100 Licitações (55) 3276-6108

www.saopedrodosul.rs.gov.br

licitacoes@saopedrodosul.org

10.3. Na proposta deverá ser indicado o preço global, expresso em algarismos e por extenso, assinado por representante legal da empresa, sendo de total responsabilidade da licitante os preços orçados.

10.4. O preço global deverá incluir todas as despesas com materiais, mão de obra, manutenção preventiva e corretiva dos equipamentos, exames, medicamentos, serviços de terceiros, leis sociais, impostos, taxas, transporte, estadia, emolumentos, cópias entre outras despesas e encargos que possam incidir sobre a execução do objeto e a gestão na execução dos serviços;

10.5. A proposta apresentada deverá ser pelo valor mensal global, contendo todos os custos previstos e deverá ser acompanhada de PLANILHA DE CUSTOS, conforme o modelo do **ANEXO VII**, constante deste edital.

10.6. O licitante deverá estar ciente e de acordo que, relativamente aos serviços de custeio da União Federal e do Estado do Rio Grande do Sul, a contraprestação será a estabelecida neste edital, especialmente no **ANEXO I – PROJETO BÁSICO**, não havendo possibilidade da respectiva discussão e/ou apresentação de contraproposta.

10.7. A apresentação de proposta será considerada como evidência de que o proponente examinou criteriosamente o conteúdo do edital e seus anexos e julgou-os suficientes para a elaboração de proposta voltada ao atendimento do objeto licitado em todos os seus detalhamentos.

10.8. O **preço mensal global máximo orçado** para a execução da totalidade dos serviços é o valor de **R\$ 795.888,46 (setecentos e noventa e cinco mil, oitocentos e oitenta e oito reais e quarenta e seis centavos)** totalizando valor de **R\$ 9.550.661,52 (nove milhões, quinhentos e cinquenta mil, seiscentos e sessenta e um reais e cinquenta e dois centavos)** para o período de 12 meses.

10.9. O valor acima estimado será custeado da seguinte forma, estando o seu pagamento condicionado à aprovação da comissão de acompanhamento do contrato, conforme os requisitos previstos neste edital. Saliencia-se que sempre que houverem receitas extras ou valores readequados de custeio alheios ao do Município de São Pedro do Sul, serão deduzidos do valor a ser pago pelo Contratante.

Programa Salvar SAMU – R\$ 23.427,80 (Mensal) – R \$ 281.133,60 (Anual);

Incentivos Estaduais – R\$ 74.713,06 (Mensal) – R\$ 896.556,72 (Anual);

Programa de Inc. Hosp. – ASSISTIR R\$ 73.500,00 (Mensal) – R\$ 882.000,00 (Anual);

Convênios Outros Munic. – R\$ 115.000,00 (mensal) – R\$ 1.380.000,00 (Anual);

Recursos Intern/Serv. Privados – R\$ 20.000,00 (Mensal) – R\$ 240.000,00 (Anual);



PREFEITURA MUNICIPAL DE SÃO PEDRO DO SUL

CNPJ: 87.489.910/0001-68

Rua Floriano Peixoto, 222 CEP 97400-000 – São Pedro do Sul - RS

Fone Geral (55) 3276-6100 Licitações (55) 3276-6108

www.saopedrodosul.rs.gov.br

licitacoes@saopedrodosul.org

Recursos Municipais – R\$ 489.247,60 (Mensal) – R\$ 5.870.971,20 (Anual)

10.10. A despesa correrá à conta das seguintes dotações orçamentárias:

07.05.2.700.3.3.90.00.00.00.00 Fonte Recurso: 0500

07.05.2.701.3.3.90.00.00.00.00 Fonte Recurso: 0621

07.05.2.702.3.3.90.00.00.00.00 Fonte Recurso: 0600

07.05.2.718.3.3.90.00.00.00.00 Fonte Recurso: 0500

07.05.2.781.3.3.90.00.00.00.00 Fonte Recurso: 0600

07.06.2.703.3.3.90.00.00.00.00 Fonte Recurso: 0500

07.06.2.788.3.3.90.00.00.00.00 Fonte Recurso: 0600

07.07.2.707.3.3.90.00.00.00.00 Fonte Recurso: 0621

07.07.2.708.3.3.90.00.00.00.00 Fonte Recurso: 0600

CAPÍTULO XI DO PROCEDIMENTO DA LICITAÇÃO

11.1. No dia, hora e local designados no preâmbulo deste instrumento, na presença dos licitantes e demais pessoas interessadas, a Comissão de Licitações dará início a sessão de abertura do procedimento licitatório.

11.2. A sessão para abertura dos envelopes será pública, sendo que cada licitante somente participará com um representante legal ou credenciado junto à mesa.

11.2.1. Somente será permitida a manifestação em nome da licitante, de forma oral ou escrita, do representante legal ou credenciado.

11.3. Serão abertos primeiramente os envelopes de nº 01, sendo os documentos nele encontrados, verificados e rubricados pela Comissão de Licitações e pelos licitantes credenciados.

11.4. Nessa mesma reunião, a critério da Comissão de Licitações, poderão ser analisados os documentos contidos no Envelope nº 01 e anunciado o resultado da habilitação. Havendo a necessidade de uma análise mais apurada dos documentos, a mesma será realizada em sessão reservada da Comissão de Licitações, divulgando-se o resultado aos interessados mediante publicação na Imprensa Oficial (**Diário Oficial dos Municípios**).

11.5. Os documentos retirados pela *internet* terão sua autenticidade certificada para fins de habilitação.

11.6. Na hipótese dos documentos não serem analisados na mesma sessão pública de recebimento dos envelopes, os envelopes de nº 02 (Propostas) apresentados serão rubricados em seus fechos pelos licitantes presentes e pelos membros da Comissão de Licitações, que os manterá em seu poder.



PREFEITURA MUNICIPAL DE SÃO PEDRO DO SUL

CNPJ: 87.489.910/0001-68

Rua Floriano Peixoto, 222 CEP 97400-000 – São Pedro do Sul - RS

Fone Geral (55) 3276-6100 Licitações (55) 3276-6108

www.saopedrodosul.rs.gov.br

licitacoes@saopedrodosul.org

11.7. Ultrapassada a fase de habilitação, não caberá desistência da proposta, salvo por motivo justo decorrente de fato superveniente e aceito pela Comissão.

11.8. Não havendo interposição de recurso contra o julgamento da habilitação, havendo desistência expressa de recurso ou após o julgamento dos recursos interpostos, proceder-se-á a abertura dos envelopes contendo as propostas de preços das empresas habilitadas, cujo conteúdo será rubricado pelos membros da Comissão de Licitações e pelos licitantes credenciados.

11.9. Ultrapassada a fase de habilitação dos concorrentes e abertas as propostas, não cabe desclassificá-las por motivo relacionado com a habilitação, salvo em razões de fatos supervenientes ou só conhecidos após o julgamento.

11.10. Os envelopes de nº 02, fechados, dos licitantes inabilitados ficarão em poder da Comissão de Licitações. Após trânsito em julgado administrativo, os envelopes ficarão à disposição dos interessados pelo prazo de 30 (trinta) dias, sendo então inutilizados pela Administração.

11.11. As propostas de preços serão julgadas e classificadas de acordo com os critérios de avaliação constantes neste edital.

11.12. Das reuniões para abertura dos envelopes de habilitação e de propostas serão lavradas atas circunstanciadas que mencionarão todos os licitantes, os registros efetuados e demais ocorrências que interessarem ao julgamento da licitação, reservando-se, porém, à Comissão de Licitações o direito de levá-las ou não em consideração. As atas deverão ser assinadas pelos membros da Comissão de Licitações e por todos os licitantes credenciados.

11.13. A intimação dos atos referentes ao julgamento da documentação e das propostas de preços será feita mediante publicação na Imprensa Oficial, salvo se presentes todos os licitantes ao ato em que foi adotada a decisão, quando poderá ser feita por comunicação direta aos interessados e lavrada em ata

CAPÍTULO XII DO JULGAMENTO

12.1. Esta licitação é do tipo menor preço, referida no inciso I do § 1º do artigo 45 da Lei nº 8.666/93.

12.2. Será vencedora a proposta de **MENOR PREÇO GLOBAL**, observando-se o disposto nos artigos 45 e seguintes da Lei nº. 8.666/93.

12.3. Serão desclassificadas as propostas que:

12.3.1. Divirjam dos termos deste Edital ou forem omissas em pontos essenciais de modo a ensejar dúvidas, ou que se oponham a qualquer dispositivo legal;

12.3.2. Não atendam às exigências deste instrumento convocatório;



PREFEITURA MUNICIPAL DE SÃO PEDRO DO SUL

CNPJ: 87.489.910/0001-68

Rua Floriano Peixoto, 222 CEP 97400-000 – São Pedro do Sul - RS

Fone Geral (55) 3276-6100 Licitações (55) 3276-6108

www.saopedrodosul.rs.gov.br

licitacoes@saopedrodosul.org

12.3.3. Apresentem cotação em valor unitário ou global superior ao preço orçado, ou com preços manifestamente inexequíveis;

12.3.4. Tiverem cotação em moeda estrangeira.

12.4. Havendo igualdade no preço global entre duas ou mais propostas, o desempate será efetivado pela Comissão Permanente de Licitações, nos termos do Capítulo XIII deste edital.

12.5. Quando todas as licitantes forem inabilitadas ou todas as propostas forem desclassificadas, como dispõe o § 3º do art. 48 da Lei nº 8.666/93, a CPL poderá fixar às licitantes o prazo de 08 (oito) dias úteis para a apresentação de nova documentação ou de outras propostas, escoimadas das causas que levaram à inabilitação ou desclassificação.

CAPÍTULO XIII DOS CRITÉRIOS DE DESEMPATE

13.1. Como critério de desempate, será assegurada preferência de contratação para as microempresas, as empresas de pequeno porte e as cooperativas (desde que tenham sido atendidas todas as exigências constantes neste edital).

13.2. Entende-se como empate aquelas situações em que as propostas apresentadas pela microempresa e pela empresa de pequeno porte, bem como pela cooperativa, sejam iguais ou superiores em até 10% (dez por cento) à proposta mais bem classificada.

13.3. Ocorrendo o empate, na forma do item anterior, proceder-se-á da seguinte forma:

a) a microempresa, a empresa de pequeno porte ou a cooperativa, detentora da proposta de menor valor, poderá apresentar, no prazo de 02 (dois) dias úteis, a contar da comunicação efetuada pelo Município, nova proposta inferior àquela considerada, até então, de menor preço, situação em que será declarada vencedora do certame.

b) se a microempresa, a empresa de pequeno porte ou a cooperativa, convocada na forma da alínea anterior, não apresentar nova proposta, inferior à de menor preço, será facultada, pela ordem de classificação, às demais microempresas, empresas de pequeno porte ou cooperativas remanescentes, que se enquadrarem na hipótese acima especificada, a apresentação de nova proposta, no prazo e na forma prevista na alínea “a” deste item.

c) se houver duas ou mais microempresas e/ou empresas de pequeno porte e/ou cooperativas com propostas iguais, será realizado sorteio para estabelecer a ordem em serão convocadas para a apresentação de nova proposta, na forma das alíneas anteriores.



PREFEITURA MUNICIPAL DE SÃO PEDRO DO SUL

CNPJ: 87.489.910/0001-68

Rua Floriano Peixoto, 222 CEP 97400-000 – São Pedro do Sul - RS

Fone Geral (55) 3276-6100 Licitações (55) 3276-6108

www.saopedrodosul.rs.gov.br

licitacoes@saopedrodosul.org

13.4. Se nenhuma microempresa, empresa de pequeno porte ou cooperativa, satisfizer as exigências da alínea “c” acima especificada, será declarado vencedor do certame o licitante detentor da proposta originariamente de menor valor.

13.5. O disposto nos itens acima especificados não se aplica às hipóteses em que a proposta de menor valor inicial tiver sido apresentada por microempresa, empresa de pequeno porte ou cooperativa (desde que tenham sido atendidas todas as exigências constantes neste edital).

13.6. Em caso de empate entre duas ou mais propostas apresentadas por empresas não enquadradas como microempresas, empresas de pequeno porte ou cooperativas, o desempate se dará nos termos do § 2º do artigo 45 da Lei nº 8.666/93 e alterações.

CAPÍTULO XIV DA ADJUDICAÇÃO E HOMOLOGAÇÃO

14.1. Decididos os eventuais recursos e constatada a regularidade de todos os atos procedimentais, a Prefeita Municipal homologará e adjudicará o objeto ao licitante vencedor.

CAPÍTULO XV DOS RECURSOS

15.1. Observado o disposto no Art. 109 da Lei nº 8.666/93, o licitante poderá apresentar recurso à Comissão de Licitação no prazo de 05 (cinco) dias úteis, a contar da intimação do ato ou lavratura da ata, nos casos de habilitação ou inabilitação da licitante ou do julgamento das propostas, anulação ou revogação dessa Concorrência.

15.2. O recurso deverá ser entregue no Setor de Licitações da Prefeitura Municipal, situada na Rua Floriano Peixoto, 222, centro, em São Pedro do Sul/RS, no horário de expediente.

15.3. Quando as impugnações forem enviadas via e-mail, os originais deverão ser entregues no Setor de Licitações, necessariamente em até 5 (cinco) dias contínuos da data do término do prazo estabelecido no item 15.1 deste Edital.

15.3.1. O licitante que se utilizar dessa forma de transmissão, torna-se responsável pela qualidade e fidelidade do material transmitido, e por sua entrega neste Órgão.

15.4. Interposto o recurso, será comunicado às demais licitantes que poderão impugná-lo no prazo de 05 (cinco) dias úteis. Findo esse período, impugnado ou não o recurso, a Comissão de Licitação poderá, no prazo de 05 (cinco) dias úteis, reconsiderar a sua decisão ou fazê-lo subir, devidamente informado, à Prefeita do Município de São Pedro do Sul.

15.5. O recurso terá efeito suspensivo.



PREFEITURA MUNICIPAL DE SÃO PEDRO DO SUL

CNPJ: 87.489.910/0001-68

Rua Floriano Peixoto, 222 CEP 97400-000 – São Pedro do Sul - RS

Fone Geral (55) 3276-6100 Licitações (55) 3276-6108

www.saopedrodosul.rs.gov.br

licitacoes@saopedrodosul.org

15.6. O acolhimento do recurso importará na invalidação apenas dos atos insuscetíveis de aproveitamento.

15.7. Não serão conhecidos os recursos interpostos após os respectivos prazos legais.

15.8. Decairá do direito de impugnar perante a Administração, os termos desta licitação, aquele que, os aceitando sem objeção, venha apontar, depois do julgamento, falhas ou irregularidades que a viciariam, hipótese em que tal comunicação não terá efeito de recurso.

CAPÍTULO XVI DO CONTRATO E DA GARANTIA CONTRATUAL

16.1. DO CONTRATO:

16.1.1. É parte integrante do presente Edital a minuta de Contrato Administrativo, constante no **ANEXO II**, deste edital, devendo ser assinado em até 05 (cinco) dias úteis, contados da data da sua notificação, prorrogáveis nos termos do § 1º do art. 64 da Lei nº. 8.666/93.

16.1.2. Se a adjudicatária deixar de assinar o contrato no prazo acima disposto, decairá do direito, sujeitando-se, ainda, à imposição de pena de declaração de inidoneidade, bem como ao pagamento de uma multa equivalente a 10% (dez por cento) sobre o valor total da proposta, sem prejuízo das demais sanções previstas neste Edital e na legislação pertinente.

16.1.3. Nesse caso, é facultado à Administração convocar as licitantes remanescentes, na forma do § 2º do artigo 64 da Lei nº. 8.666/93.

16.2. DA GARANTIA CONTRATUAL

16.2.1. A licitante vencedora da licitação deverá, obrigatoriamente, apresentar comprovante de prestação de garantia no valor correspondente a 1,00% (um por cento) sobre o valor total anual do contrato, no prazo de até 10 (dez) dias corridos, contados da publicação da súmula do Contrato, podendo optar por uma das modalidades abaixo:

a) Caução em dinheiro ou título da dívida pública, devendo essa última opção observar o inciso I do § 1º do artigo 56 da Lei nº 8.666/93, na redação dada pela Lei nº 11.079/2004;

b) seguro garantia;

c) fiança bancária.

16.2.1.1. Quando a opção escolhida for a de Seguro Garantia, a mesma deverá incluir, obrigatoriamente, a cobertura para a execução do contrato, bem como de todas as obrigações contratuais assumidas, inclusive obrigações trabalhistas,



PREFEITURA MUNICIPAL DE SÃO PEDRO DO SUL

CNPJ: 87.489.910/0001-68

Rua Floriano Peixoto, 222 CEP 97400-000 – São Pedro do Sul - RS

Fone Geral (55) 3276-6100 Licitações (55) 3276-6108

www.saopedrodosul.rs.gov.br

licitacoes@saopedrodosul.org

previdenciárias e fiscais e, ainda, possíveis penalidades, tais como multas de caráter punitivo.

16.2.2. A garantia prestada pela **CONTRATADA** será liberada ou restituída mediante requerimento da empresa. Quando a garantia for prestada em dinheiro, será atualizada monetariamente pelo IPCA.

16.2.3. Não serão aceitos títulos públicos não reconhecidos como válidos pelo Governo, ou com validade questionada judicialmente.

16.2.4. A não apresentação da garantia contratual acarretará, além das sanções legais, a aplicação de penalidade na forma estabelecida no contrato.

16.2.5. Em havendo rescisão contratual, o **CONTRATANTE** poderá recorrer à garantia contratual, a fim de se ressarcir dos prejuízos que lhe tenha acarretado a **CONTRATADA**, podendo ainda reter créditos decorrentes do contrato e promover a cobrança judicial ou extrajudicial por perdas e danos.

16.2.6. A garantia assegurará, qualquer que seja a modalidade escolhida, o pagamento de:

a) prejuízo decorrente do não cumprimento do objeto do contrato e do não adimplemento das demais obrigações nele previstas;

b) prejuízos causados ao **CONTRATANTE** ou a terceiro, decorrentes, de culpa ou dolo durante a execução do contrato;

c) obrigações trabalhistas, fiscais e previdenciárias de qualquer natureza, não honradas pela **CONTRATADA**.

16.2.7. Sem prejuízo da responsabilidade por perdas e danos, a garantia será revertida ao Município de São Pedro do Sul no caso de rescisão contratual por culpa exclusiva da licitante vencedora.

16.2.8. A garantia prestada pela **CONTRATADA** deverá se estender, obrigatoriamente, até o recebimento definitivo dos serviços, quando então será liberada ou restituída, mediante requerimento.

CAPÍTULO XVII DA EXECUÇÃO E DAS CONDIÇÕES DE PAGAMENTO

17.1. A licitante **CONTRATADA** se obriga a contratualizar com a Secretaria de Saúde do Estado do RS e o pagamento pela totalidade da execução dos serviços será efetuado da seguinte forma:

17.1.1. Nos primeiros 120 (cento e vinte) dias, o pagamento será feito de forma integral pelo Município, custeando, assim, todos os recursos referentes à contratualização dos convênios e incentivos, pois os mesmos fazem parte da base de cálculo das receitas, sendo considerado esse período como necessário para que a



PREFEITURA MUNICIPAL DE SÃO PEDRO DO SUL

CNPJ: 87.489.910/0001-68

Rua Floriano Peixoto, 222 CEP 97400-000 – São Pedro do Sul - RS

Fone Geral (55) 3276-6100 Licitações (55) 3276-6108

www.saopedrodosul.rs.gov.br

licitacoes@saopedrodosul.org

CONTRATADA possa fazer as contratualizações em nome próprio. Caso a contratualização seja firmada antes desse prazo, os valores serão deduzidos do pagamento global.

17.1.2. Após o prazo previsto no item 17.1.1, o pagamento do valor proposto mensal será feito com recursos municipais, sendo deduzido das receitas advindas da contratualização do Estado e da União e demais receitas extras oriundas para a mesma finalidade já custeada pelo Município.

17.2. Para recebimento dos serviços, a licitante vencedora se obriga a encaminhar ao Município de São Pedro do Sul os seguintes documentos relativos a execução das ações e serviços de saúde, em conformidade com as diretrizes estabelecidas pela Comissão de Acompanhamento do Contrato:

17.2.1. Prestação de contas mensal através da apresentação de relatório específico, que será submetido à Secretaria Municipal de Saúde e à Comissão de Acompanhamento do Contrato, para fiscalização e emissão de parecer sobre o cumprimento ou não dos serviços e das metas qualitativas e quantitativas, previstas no PROJETO BÁSICO.

17.2.1.1. O relatório de prestação de contas deverá ser entregue até o 10º (décimo) dia do mês subsequente ao da execução, contemplando as ações e serviços executados e o alcance das metas;

17.2.2. A **CONTRATADA** deverá apresentar, rotineiramente, ou sempre que lhe for solicitado, relatórios de atendimentos, dados e informações gerenciais e assistenciais, referente ao objeto do Contrato.

17.2.3. Para o recebimento dos recursos Federais e Estaduais a **CONTRATADA** deverá alimentar de forma fidedigna o SISTEMA DE CADASTRO NACIONAL DE ESTABELECIMENTOS DE SAÚDE (SCNES), o SISTEMA DE INFORMAÇÕES AMBULATORIAIS (SIA) e o SISTEMA DE INFORMAÇÕES HOSPITALARES DESCENTRALIZADOS (SIHD), ou outros sistemas de informações que venham a ser implementados no âmbito do Sistema Único de Saúde (SUS);

17.3. A prestação de contas entregue mensal à Secretaria de Saúde deverá atender os seguintes requisitos quanto à documentação:

I – Balancete financeiro do período em avaliação;

II – Demonstrativo de despesas;

III – Parecer do conselho fiscal da entidade, ou órgão equivalente, para o caso da **CONTRATADA** ser entidade/associação;

IV – Relatório dos serviços prestados e atendimentos realizados, conforme exigência do edital e PROJETO BÁSICO.

V – Relação de bens adquiridos, produzidos ou construídos, quando for o caso.



PREFEITURA MUNICIPAL DE SÃO PEDRO DO SUL

CNPJ: 87.489.910/0001-68

Rua Floriano Peixoto, 222 CEP 97400-000 – São Pedro do Sul - RS

Fone Geral (55) 3276-6100 Licitações (55) 3276-6108

www.saopedrodosul.rs.gov.br

licitacoes@saopedrodosul.org

VI – Certidões de Regularidade com FGTS, Trabalhista e Conjunta Federal, conforme forem se vencendo;

VII – Folha de Pagamento, acompanhada de: relatórios da folha, comprovantes de pagamento de salários, escalas mensais e folhas de ponto.

17.4. O Município revisará e processará os dados recebidos e documentos pertinentes, e procederá ao pagamento das ações, observando, para tanto, as diretrizes e normas próprias sobre o caso, como aquelas emanadas do Ministério da Saúde.

17.4.1. O Município poderá solicitar informações complementares para comprovação dos serviços prestados.

17.5. A produção glosada ou rejeitada pelo serviço de processamento de dados, ou pela conferência técnica e/ou administrativa, será devolvida à **CONTRATADA**, para as correções cabíveis, podendo ser reapresentada no prazo de 60 (sessenta) dias.

17.6. Em caso de glosa/rejeição definitiva da produção, o prazo para pagamento recomeçará a contar da data da reapresentação da fatura e documentação pertinente, escoimada de vícios, sem qualquer acréscimo a título de juros e/ou correção monetária.

17.7. Tendo sido impostas penalidades à **CONTRATADA**, das quais não tenha recorrido tempestivamente, ou que já sejam objeto de decisão administrativa transitada em julgado, o respectivo valor será descontado dos próximos pagamentos mensais devidos ou do valor da garantia prestada.

17.8. Todo e qualquer pagamento poderá ser sustado, se verificada qualquer das hipóteses a seguir elencadas, e enquanto perdurar o ato/fato/omissão que a tiver motivado, sem direito a posterior reajuste, acréscimo, lucros cessantes, indenização, multas, juros e/ou correção monetária:

17.8.1. Desacatada qualquer determinação expressa, escrita e assinada, do **CONTRATANTE** e/ou da Comissão de Acompanhamento do Contrato;

17.8.2. Retardada injustificadamente a execução de qualquer serviço;

17.8.3. Infração à condição ou obrigação estabelecida no édito licitatório, no contrato e/ou seus aditivos, e/ou na proposta apresentada;

17.9. A **CONTRATADA** compromete-se a efetuar, com rigorosa pontualidade, os recolhimentos legais, relativos à regularidade fiscal e trabalhista, em conformidade com o edital convocatório, além da apresentação da CNDT atualizada, por ocasião de cada ato de pagamento.



PREFEITURA MUNICIPAL DE SÃO PEDRO DO SUL

CNPJ: 87.489.910/0001-68

Rua Floriano Peixoto, 222 CEP 97400-000 – São Pedro do Sul - RS

Fone Geral (55) 3276-6100 Licitações (55) 3276-6108

www.saopedrodosul.rs.gov.br

licitacoes@saopedrodosul.org

17.10. Os pagamentos somente serão realizados estando em vigor a garantia prestada pela **CONTRATADA**.

17.11. O Município se reserva ao direito, obedecidos aos trâmites legais, de descontar do pagamento devido os eventuais débitos da **CONTRATADA**, como danos e prejuízos contra terceiros, multas e outros que sejam devidos.

17.12. As emendas parlamentares e recursos extras recebidos pela **CONTRATADA**, que possuírem a finalidade de custeio das atividades hospitalares, após liberação pelo Ente repassador, deverão ser reduzidas no valor pago pelo Município para prestação dos serviços.

17.13. Toda e qualquer campanha realizada pela **CONTRATADA** só poderá ser realizada com autorização prévia do Município. Ressalta-se que os bens oriundos destas campanhas deverão ser incluídos no patrimônio do Município.

CAPÍTULO XVIII DA UTILIZAÇÃO E GUARDA DOS BENS MUNICIPAIS

18.1. Ficarão sob a guarda e responsabilidade da **CONTRATADA** os seguintes bens do Município, necessários para a execução do contrato.

18.1.1. O imóvel objeto da matrícula nº 9436 no Cartório de Registro de Imóveis de São Pedro do Sul, assim como as edificações no mesmo contidas, conforme constante no **ANEXO III** do instrumento convocatório.

18.1.2. Os móveis, máquinas e equipamentos, aparelhos médicos, equipamentos de informática e instrumental cirúrgico, devidamente descritos e detalhados no **ANEXO IV** deste edital.

18.2. Todos os bens serão repassados e regulamentados à **CONTRATADA** através de TERMO DE CESSÃO DE USO;

18.3. A utilização do imóvel não será remunerada;

18.4. À **CONTRATADA**, na utilização dos bens públicos municipais, é **vedado**:

18.4.1. Transferir quaisquer direitos dela decorrentes e/ou os bens objeto da mesma à terceiros, seja a que título for, sem a prévia e expressa anuência do Município;

18.4.2. Emprestar, locar, comodatar ou ceder a qualquer título o imóvel e/ou os móveis e utensílios, máquinas e equipamentos, aparelhos médicos, equipamentos de informática, instalações e materiais de copa e cozinha, de escritório e de expediente, de costura e rouparia, limpeza e higiene, acessórios para pacientes e instrumental cirúrgico, que a concessão integrarem, à terceiros, seja a título gratuito ou oneroso, sem a prévia e expressa anuência do Município, ressalvada a hipótese de locação de espaços para a exploração de serviços de laboratório de análises clínicas e de imagem e consultórios médicos, desde que atendam aos fins hospitalares;



PREFEITURA MUNICIPAL DE SÃO PEDRO DO SUL

CNPJ: 87.489.910/0001-68

Rua Floriano Peixoto, 222 CEP 97400-000 – São Pedro do Sul - RS

Fone Geral (55) 3276-6100 Licitações (55) 3276-6108

www.saopedrodosul.rs.gov.br

licitacoes@saopedrodosul.org

18.4.3. Deixar de observar os bons costumes, a moral, e os direitos de vizinhança;

18.4.4. Deixar de proceder a conservação, manutenção e higienização dos bens e de tudo que os compõem e integram;

18.4.5. Utilizar os bens para fim diverso do hospitalar, e para os quais teve o respectivo uso concedido;

18.4.6. Deixar de observar as normas técnicas e legais na utilização dos bens;

18.4.7. Explorar os bens em fins alheios aos hospitalares;

18.4.8. Empreender ou permitir que sejam os bens utilizados para possibilitar atividades político-partidárias ou atitudes discriminatórias;

18.4.9. Descuidar-se da segurança dos bens, de sorte a oportunizar vandalismos, furtos, roubos, e outros problemas similares, que venham a resultar em danos de qualquer espécie;

18.4.10. Permitir a utilização dos bens, interna ou externamente, para exposição de material de propaganda de terceiros, de qualquer espécie.

18.4.11. Realizar quaisquer benfeitorias nos bens sem a prévia e escrita autorização do Município, sob pena de não serem indenizadas;

18.4.12. Não devolver ao Município, ao final da contratação, os bens nas mesmas condições em que foram entregues, ressalvado o desgaste normal decorrente de corriqueira utilização;

18.4.13. Deixar de devolver ao Município os bens tornados inservíveis para os fins a que se destinam, em razão de estragos sem possibilidade de conserto, desgaste etc.

18.4.14. Deixar de pagar, integralmente, as despesas decorrentes da utilização dos bens, e imprescindíveis ao respectivo funcionamento adequado, como, exemplificativamente, água, energia elétrica, telefonia, oxigênio, acesso à internet etc.

18.5. Obras e reformas realizadas nas instalações do Hospital deverão ter autorização prévia e expressa do Município, para que possam ser executadas.

18.6. Os equipamentos adquiridos com recursos de emendas parlamentares, deverão ser incorporadas ao patrimônio do Município.

CAPÍTULO XIX DAS PENALIDADES



PREFEITURA MUNICIPAL DE SÃO PEDRO DO SUL

CNPJ: 87.489.910/0001-68

Rua Floriano Peixoto, 222 CEP 97400-000 – São Pedro do Sul - RS

Fone Geral (55) 3276-6100 Licitações (55) 3276-6108

www.saopedrodosul.rs.gov.br

licitacoes@saopedrodosul.org

19.1. Por descumprimento das normas estabelecidas no Edital, pela inexecução total ou parcial do contrato, o Município poderá, garantida a defesa prévia, aplicar à **CONTRATADA** as sanções previstas na Lei nº 8.666/1993 e alterações.

19.2. As penalidades contratuais serão:

a) advertência;

b) multa;

c) suspensão temporária de participação em licitação e impedimento de contratar com a Administração Municipal, por prazo não superior a 02 (dois) anos,

d) declaração de inidoneidade para licitar ou contratar com a Administração Pública;

19.3. Essas penalidades serão aplicadas a critério do Município e, sempre que aplicadas, serão devidamente registradas.

19.4. Serão aplicadas as penalidades quando:

19.4.1. Houver recusa injustificada do adjudicatário em assinar o contrato e/ou aditivos dentro do prazo estabelecido pelo Município;

19.4.2. Sempre que verificadas pequenas irregularidades;

19.4.3. Quando houver atraso injustificado no cumprimento das por culpa da **CONTRATADA**;

19.4.4. Quando houver descumprimento das normas estabelecidas na Lei nº 8.666/93 e alterações ou de normas legais ou regulamentares pertinentes.

19.4.5. Quando houver o desatendimento das determinações regulares da fiscalização;

19.4.6. Quando houver paralisação total ou parcial do cumprimento das obrigações, sem justa causa e sem prévia comunicação ao Município.

19.5. Para o caso previsto no subitem 19.4.1 será aplicada uma multa de 5% (cinco por cento) sobre o valor anual do contrato.

19.6. A advertência por escrito será aplicada, independentemente de outras sanções cabíveis, sempre que se verificarem pequenas irregularidades (subitem 19.4.2). A sua reiteração demandará a aplicação de pena mais elevada, a critério da Administração.

19.7. A multa será de 0,2% (dois décimos por cento) por dia de atraso, incidente sobre o valor anual do contrato, para o caso previsto no item 19.4.3, limitado ao prazo máximo de 10 (dez) dias úteis.



PREFEITURA MUNICIPAL DE SÃO PEDRO DO SUL

CNPJ: 87.489.910/0001-68

Rua Floriano Peixoto, 222 CEP 97400-000 – São Pedro do Sul - RS

Fone Geral (55) 3276-6100 Licitações (55) 3276-6108

www.saopedrodosul.rs.gov.br

licitacoes@saopedrodosul.org

19.8. Para os casos previstos nos subitens 19.4.4 à 19.4.6, será aplicada a multa de 5% (cinco por cento) sobre o valor anual do contrato.

19.9. A multa prevista nos itens anteriores não impede que o Município rescinda unilateralmente o contrato e aplique as outras sanções previstas na lei.

19.10. Quando a **CONTRATADA** motivar a rescisão contratual, responderá pelas perdas e danos decorrentes para com o Município.

19.11. A suspensão temporária de contratar com a Administração Municipal ou declaração de inidoneidade para licitar com a Administração Pública será aplicada nos casos de maior gravidade, após exame por Comissão especialmente designada para este fim.

19.12. As penalidades previstas não serão relevadas, salvo quando ficar comprovada a ocorrência de situações que se enquadrem no conceito jurídico de força maior ou caso fortuito.

CAPÍTULO XX DA FISCALIZAÇÃO

20. A execução do contrato será controlada e fiscalizada pela Comissão de Acompanhamento do Contrato, a ser instituída por ato da Prefeita Municipal expedido no prazo de 15 (quinze) dias contados da assinatura do contrato decorrente da presente licitação, e será composta de:

a) 02 (dois) representantes titulares do **CONTRATANTE**, e respectivos suplentes;

b) 02 (dois) representantes titulares da **CONTRATADA**, e respectivos suplentes;

c) 02 (dois) representantes titulares do Conselho Municipal de Saúde, e respectivos suplentes.

20. A Comissão de Acompanhamento do Contrato, que reunir-se-á, no mínimo, quadrimestralmente, terá as seguintes atribuições:

a) acompanhar e avaliar o cumprimento das metas físico-financeiras;

b) acompanhar e avaliar o cumprimento dos indicadores quantitativos e qualitativos;

c) propor readequação das metas pactuadas, dos recursos financeiros e de outros itens que se façam necessários, desde que não alterem o objeto contratual;

d) propor novas metas e indicadores de avaliação no PROJETO BÁSICO;



PREFEITURA MUNICIPAL DE SÃO PEDRO DO SUL

CNPJ: 87.489.910/0001-68

Rua Floriano Peixoto, 222 CEP 97400-000 – São Pedro do Sul - RS

Fone Geral (55) 3276-6100 Licitações (55) 3276-6108

www.saopedrodosul.rs.gov.br

licitacoes@saopedrodosul.org

e) avaliar a qualidade da atenção à saúde dos usuários do SUS, prestada pela **CONTRATADA**.

20.2.1. O mandato da Comissão será igual ao da vigência deste Contrato, devendo qualquer alteração necessária na respectiva composição, ser homologada pelo Município e publicada.

20.2.2. Os membros da Comissão de Acompanhamento do Contrato não serão remunerados por esta atividade, e serão substituídos pelo respectivo suplente em suas ausências e impedimentos.

20.2.3. A **CONTRATADA** fica obrigada a fornecer à Comissão de Acompanhamento do Contrato todos os documentos e informações necessárias ao cumprimento de suas finalidades.

20.2.4. A existência da Comissão de Acompanhamento do Contrato não impede nem substitui as atividades próprias do Sistema Municipal de Auditoria, Controle e Avaliação inerentes ao SUS e ao Município.

20.2.5. A Comissão de Acompanhamento do Contrato se manifestará sempre por escrito, por meio de ata ou relatório específico, em decorrência da aprovação das respectivas deliberações, pela maioria dos respectivos integrantes.

20.2.6. Ausente integrante da Comissão de Acompanhamento do Contrato, a cada ano, por três reuniões consecutivas ou intercaladas, deverá ser substituído por aquele que o tiver indicado.

20.2.7. O **CONTRATANTE** designará servidor seu, ou terceiro devidamente habilitado a tanto, para exercer a rotineira fiscalização do objeto contratual.

20.2.7.1. A Fiscalização ora referida, considerando que é com o exclusivo objetivo de averiguar o adequado cumprimento das condições contratuais e neste Edital postas, não eximirá a licitante vencedora de qualquer responsabilidade, seja relativamente aos bens e equipamentos do Município sob sua guarda, seja relativamente a danos sofridos por empregados e/ou prepostos seus, integrantes da Administração Municipal e/ou terceiros.

20.2.7.2. Eventual tolerância ou omissão do Município não poderá ser oposta pela **CONTRATADA**, a qualquer tempo ou título, objetivando elidir a respectiva responsabilidade.

20.2.8. A proponente vencedora deverá planejar a prestação dos serviços juntamente com a Fiscalização da Municipalidade, devendo acatar as determinações da mesma, desde que condizentes com os termos desta licitação.

20.3. Quaisquer exigências da fiscalização, inerentes ao objeto deste contrato, deverão ser prontamente atendidas pela **CONTRATADA**, sem ônus para o **CONTRATANTE**.



PREFEITURA MUNICIPAL DE SÃO PEDRO DO SUL

CNPJ: 87.489.910/0001-68

Rua Floriano Peixoto, 222 CEP 97400-000 – São Pedro do Sul - RS

Fone Geral (55) 3276-6100 Licitações (55) 3276-6108

www.saopedrodosul.rs.gov.br

licitacoes@saopedrodosul.org

20.4. A fiscalização exercida no interesse do **CONTRATANTE**, não exclui nem reduz a responsabilidade da **CONTRATADA**, seus agentes e prepostos, por qualquer dano que venha a causar ao **CONTRATANTE** ou a terceiros.

CAPÍTULO XXI DA REVOGAÇÃO DO PROCEDIMENTO LICITATÓRIO

21.1. A Administração Municipal poderá revogar a presente licitação por razões de interesse público decorrente de fato superveniente devidamente comprovado, pertinente e suficiente para justificar tal conduta.

21.2. A revogação será precedida de procedimento administrativo, assegurado o contraditório e a ampla defesa, e formalizada mediante parecer escrito e devidamente fundamentado.

CAPÍTULO XXII DA ANULAÇÃO DO PROCESSO LICITATÓRIO

22.1. A Administração, de ofício ou por provocação de terceiros, deverá anular o procedimento quando eivado de vício insanável mediante parecer escrito e devidamente fundamentado.

22.2. A anulação quando for o caso será precedida de procedimento administrativo, assegurado o contraditório e a ampla defesa, e formalizada mediante parecer escrito e devidamente fundamentado.

22.3. A nulidade do contrato administrativo opera efeitos retroativamente, impedindo os efeitos jurídicos que o contrato, ordinariamente, deveria produzir, além de desconstituir os já produzidos.

22.3.1. A nulidade do contrato não exonera a Administração do dever de indenizar o contratado pelo que este houver executado até a data em que ela for declarada e por outros prejuízos regularmente comprovados, contanto que não lhe seja imputável, promovendo-se a responsabilidade de quem lhe deu causa.

22.4. A declaração de nulidade de algum ato do procedimento somente resultará na nulidade dos atos que diretamente dependam ou se trate de consequência do ato anulado.

22.5. Quando da declaração de nulidade de algum ato do procedimento, a autoridade competente indicará expressamente os atos a que ela se estende.

22.6. Nenhum ato será declarado nulo se do defeito não resultar prejuízo ao interesse público ou aos demais interessados.

CAPÍTULO XXIII DA INEXECUÇÃO E RESCISÃO



PREFEITURA MUNICIPAL DE SÃO PEDRO DO SUL

CNPJ: 87.489.910/0001-68

Rua Floriano Peixoto, 222 CEP 97400-000 – São Pedro do Sul - RS

Fone Geral (55) 3276-6100 Licitações (55) 3276-6108

www.saopedrodosul.rs.gov.br

licitacoes@saopedrodosul.org

23.1. Além das hipóteses previstas nos arts. 77, 78, 79 e 80 da Lei nº 8.666/93, no que for cabível, constituirão causas de rescisão do contrato:

a) atraso no início dos serviços, paralisação total ou parcial, em decorrência de fatos de responsabilidade da **CONTRATADA**, salvo motivo de força maior, devidamente comprovado e aceito pelo **CONTRATANTE**;

b) inobservância do PROJETO BÁSICO;

c) atraso no pagamento dos empregados, serviço de terceiros e fornecedores;

23.2. Também constituem motivos para a rescisão contratual, sem prejuízo das multas adiante estabelecidas, o descumprimento de qualquer de suas cláusulas e condições, e/ou as razões previstas na Lei Federal nº 8.666/1993, e, especialmente:

a) a cobrança de qualquer sobretaxa em relação aos valores pactuados.

b) a cobrança de quaisquer serviços, direta ou indiretamente, ao usuário.

c) a solicitação e/ou exigência de que o usuário assine fatura ou guia de atendimento em branco, ou realize o pagamento de ações e serviços de saúde contratualizados.

d) a alteração unilateral que cause diminuição da capacidade operativa da **CONTRATADA**, sem negociação anterior.

e) a recusa de quaisquer das partes de renovar ou atualizar as metas qualitativas e quantitativas, nos prazos estabelecidos.

f) a paralização do serviço sem justa causa, com ou sem prévia comunicação da **CONTRATADA** ao Município,

g) o impedimento, ou a interposição de dificuldades para o acompanhamento, avaliação, regulação e auditoria pelos órgãos competentes.

h) a identificação de faltas reiteradas na execução dos serviços contratados.

i) razões de interesse público, de alta relevância e amplo conhecimento, devidamente justificadas pelo Município, ou pela **CONTRATADA**.

j) no fornecimento de informações incompletas, intempestivas ou fora dos critérios definidos pelo Município;

k) na ocorrência de fatos que venham a impedir ou dificultar o acompanhamento, avaliação e auditoria pelos órgãos competentes do Município;

l) a não entrega dos relatórios.



PREFEITURA MUNICIPAL DE SÃO PEDRO DO SUL

CNPJ: 87.489.910/0001-68

Rua Floriano Peixoto, 222 CEP 97400-000 – São Pedro do Sul - RS

Fone Geral (55) 3276-6100 Licitações (55) 3276-6108

www.saopedrodosul.rs.gov.br

licitacoes@saopedrodosul.org

CAPÍTULO XXIV DO REAJUSTAMENTO DE PREÇOS

24.1. Os preços poderão ser recompostos e/ou reajustados desde que implementadas as condições legais. O valor homologado sofrerá reajuste somente em caso de prorrogações do prazo inicialmente ajustado que ultrapasse o período de 12 (doze) meses, caso em que será adotado o índice do IPCA, ou outro que o substituir caso seja extinto.

CAPÍTULO XXXV DA FRAUDE E DA CORRUPÇÃO

25.1. Os licitantes devem observar e o contratado deve observar e fazer observar, por seus fornecedores e subcontratados, se admitida subcontratação, o mais alto padrão de ética durante todo o processo de licitação, de contratação e de execução do objeto contratual.

25.1.1. Para os propósitos desta cláusula, definem-se as seguintes práticas:

a) “**prática corrupta**”: oferecer, dar, receber ou solicitar, direta ou indiretamente, qualquer vantagem com o objetivo de influenciar a ação de servidor público no processo de licitação ou na execução de contrato;

b) “**prática fraudulenta**”: a falsificação ou omissão dos fatos, com o objetivo de influenciar o processo de licitação ou de execução de contrato;

c) “**prática de colusão**”: esquematizar ou estabelecer um acordo entre dois ou mais licitantes, com ou sem conhecimento de representantes ou prepostos do órgão licitador, visando estabelecer preços em níveis artificiais e não competitivos;

d) “**prática coercitiva**”: causar dano ou ameaçar causar dano, direta ou indiretamente, às pessoas ou sua propriedade, visando influenciar sua participação em um processo licitatório ou afetar a execução do contrato;

e) “**prática obstrutiva**”: (I) destruir, falsificar, alterar ou ocultar provas em inspeções ou fazer declarações falsas aos representantes do organismo financeiro multilateral, com o objetivo de impedir materialmente a apuração de alegações de prática prevista, deste Edital; (II) atos cuja intenção seja impedir materialmente o exercício do direito de o organismo financeiro multilateral promover inspeção.

25.2. Na hipótese de financiamento, parcial ou integral, por organismo financeiro multilateral, mediante adiantamento ou reembolso, este organismo imporá sanção sobre uma empresa ou pessoa física, inclusive declarando-a inelegível, indefinidamente ou por prazo determinado, para outorga de contratos financiados pelo organismo se, em qualquer momento, constatar o envolvimento da empresa, diretamente ou por meio de um agente, em práticas corruptas, fraudulentas, colusivas, coercitivas ou obstrutivas ao participar da licitação ou da execução um contrato financiado pelo organismo.



PREFEITURA MUNICIPAL DE SÃO PEDRO DO SUL

CNPJ: 87.489.910/0001-68

Rua Floriano Peixoto, 222 CEP 97400-000 – São Pedro do Sul - RS

Fone Geral (55) 3276-6100 Licitações (55) 3276-6108

www.saopedrodosul.rs.gov.br

licitacoes@saopedrodosul.org

25.3. Considerando os propósitos das cláusulas acima, o licitante vencedor, como condição para a contratação, deverá concordar que, na hipótese de o contrato vir a ser financiado, em parte ou integralmente, por organismo financeiro multilateral, mediante adiantamento ou reembolso, permitirá que o organismo financeiro multilateral, mediante adiantamento ou reembolso, permitirá que o organismo financeiro e/ou pessoas por ele formalmente indicadas possam inspecionar o local de execução do contrato e todos os documentos, contas e registros relacionados à licitação e à execução do contrato.

CAPÍTULO XXVI DISPOSIÇÕES GERAIS

26.1. Quaisquer informações entendidas necessárias pelos licitantes ou por terceiros, relativamente ao procedimento em questão, poderão ser obtidas junto a Comissão de Licitações ou no Setor de Licitação do Centro Administrativo Municipal, Rua Floriano Peixoto, 222, no horário das 08h às 14h, de segundas as sextas-feiras através do telefone (55) 3276-6108 ou ainda através do site www.saopedrodosul.rs.gov.br e pelo e-mail: licitacoes@saopedrodosul.org

26.2. A(s) Ata(s) de julgamento(s), resposta(s) a questionamento(s), andamento da presente licitação, bem como de decisões quanto a impugnações ao Edital ou de recurso(s) estarão disponibilizadas em www.saopedrodosul.rs.gov.br sendo de responsabilidade da licitante o acompanhamento das publicações lá inseridas.

26.3. Independentemente de declaração expressa, a simples participação nesta licitação implica aceitação tácita das condições estipuladas neste instrumento, decaindo o direito de impugnar os seus termos a licitante que, tendo-o aceito sem objeções, vier, após julgamento desfavorável, conforme previsto no parágrafo 2º do art. 41 da Lei nº 8.666/93 e suas alterações.

26.4. A Comissão Permanente de Licitações, no interesse da Administração, poderá relevar omissões puramente formais observadas na documentação de habilitação e proposta de preços, desde que não contrariem a legislação vigente e não comprometam a lisura do procedimento e fiquem atendidos o interesse público e o da Administração, sem comprometimento da segurança da contratação.

26.5. Na divergência de valores expressos entre valores numéricos e por extenso, prevalecerão estes últimos; entre preços unitários e totais, os primeiros.

26.6. A CPL ou autoridade superior poderá valer-se de pareceres emitidos por técnicos ou especialistas no assunto objeto desta licitação.

26.7. Na contagem dos prazos estabelecidos neste Edital, excluir-se-á o dia do início e incluir-se-á o dia do vencimento, só se iniciando e se vencendo os prazos referidos neste Edital em dia de expediente do Município e considerar-se-ão os dias consecutivos, exceto quando for explicitamente disposto em contrário.

26.8. A licitante vencedora fica obrigada a aceitar, nas mesmas condições contratuais, os acréscimos ou supressões que, a critério do **CONTRATANTE**, se



PREFEITURA MUNICIPAL DE SÃO PEDRO DO SUL

CNPJ: 87.489.910/0001-68

Rua Floriano Peixoto, 222 CEP 97400-000 – São Pedro do Sul - RS

Fone Geral (55) 3276-6100 Licitações (55) 3276-6108

www.saopedrodosul.rs.gov.br

licitacoes@saopedrodosul.org

façam necessários até o limite permitido pelo art. 65, § 1º, da Lei nº. 8666/93, sobre o valor inicial do contrato.

26.8.1. A adjudicação do objeto da licitação à licitante vencedora e a homologação do certame não implicarão direito à contratação.

26.9. No caso de alteração neste Edital no curso do prazo estabelecido para a realização da licitação, o prazo será reaberto, exceto quando, inquestionavelmente, a alteração não afetar a formulação das propostas.

26.10. A prática de ato ilícito por licitante, visando frustrar os objetivos da licitação implicará multa de 1% (um por cento) sobre o valor do subitem 8.1 deste Edital.

26.11. São anexos deste Edital:

ANEXO I – Projeto Básico e Planilha de Custos;

ANEXO II – Minuta de Contrato Administrativo;

ANEXO III – Planta detalhada das dependências do Hospital;

ANEXO IV – Relação de bens móveis de propriedade do Município de São Pedro do Sul;

ANEXO V – Recursos Humanos por Categoria/ Equipe Mínima;

ANEXO VI – Modelo de Proposta e Planilha de Custos;

ANEXO VII – Modelo de Declaração de habilitação;

ANEXO VIII – Modelo de Atestado de Visita.

CAPÍTULO XVII DO FORO

27.1. Fica o Foro da Comarca de São Pedro do Sul, Estado do Rio Grande do Sul, eleito para dirimir qualquer controvérsia não resolvida entre as partes.

São Pedro do Sul, 18 de março de 2023.

Ziania Maria Bolzan
Prefeita Municipal

Ernande Aita
Presidente da Comissão de Licitação

Visto da Procuradoria Municipal



PREFEITURA MUNICIPAL DE SÃO PEDRO DO SUL

CNPJ: 87.489.910/0001-68

Rua Floriano Peixoto, 222 CEP 97400-000 – São Pedro do Sul - RS

Fone Geral (55) 3276-6100 Licitações (55) 3276-6108

www.saopedrodosul.rs.gov.br

licitacoes@saopedrodosul.org

ANEXO I

PROJETO BÁSICO

SERVIÇO DE GESTÃO E EXECUÇÃO DE ATIVIDADES HOSPITALARES.

O presente Projeto Básico visa apresentar às ações, os serviços, as atividades, as metas quantitativas e qualitativas e os indicadores pactuados entre o gestor e o prestador de serviço de gestão e execução de atividades hospitalares, ambulatoriais no âmbito do Sistema Único de Saúde – SUS no Hospital Municipal Getuinar D'Ávila do Nascimento em São Pedro do Sul - RS, que consiste em serviços de internação hospitalar, atenção ambulatorial, cirurgias, serviços de urgência/emergência e demais serviços adiante descritos.

O prazo de execução dos serviços será de 12 (doze) meses podendo ser prorrogado, nos termos do artigo 57, inciso II da Lei Federal nº 8.666/94, por iguais e sucessíveis períodos até o limite legal estabelecido pelo dispositivo.

Sugere-se a realização de processo licitatório, modalidade Concorrência Pública, conforme prevê a lei nº 8.666/93 e suas alterações.

1. CARACTERIZAÇÃO DO HOSPITAL

O Hospital de São Pedro do Sul foi fundado em 22 de agosto de 1938, pelo Sr. Frederico João Schmitt e sua segunda esposa Sra. Matilde Groot Schmitt. O Hospital situava-se à Rua 25 de Julho, no. 297, recebendo inicialmente a denominação de Hospital Sãopedrense. Em 30 de maio de 1945 o Município de São Pedro do Sul adquiriu o Hospital e este passou a denominar-se Sociedade Hospital de Caridade e Beneficência de São Pedro do Sul. No ano de 1960 as Irmãs da Congregação Imaculada Conceição assumem a direção interna do Hospital. No ano de 1981 foi inaugurado o prédio onde hoje se encontra o Hospital, construído com recursos privados, fruto de campanhas de arrecadação de recursos junto à comunidade. A Sociedade Hospital de Caridade e Beneficência doou o imóvel para a Prefeitura Municipal em 1996, passando o Executivo Municipal a gerir o Hospital desde então. Em homenagem ao médico Getuinar D'Ávila do Nascimento, em 2004 o Hospital passou a denominar-se Hospital Municipal Dr. Getuinar D'Ávila do Nascimento.

O Hospital Municipal Getuinar D'Ávila do Nascimento está local macrorregião de saúde Centro-Oeste e pertence a 4ª Coordenadoria Regional de Saúde, cuja sede situa-se em Santa Maria. O Hospital localiza-se na cidade de São Pedro do Sul, na Rua Dorval Lampert, 980, Bairro Centro, CEP 97400-000, a cidade dista 38 km de Santa Maria e 330 km da capital do Estado. O prédio possui área total construída de 2.849,9 m². É um Hospital Geral de médio porte, conta **com 54 leitos, destes sendo 09 leitos não SUS e 45 leitos SUS.**

1.1 CAPACIDADE INSTALADA DO HOSPITAL MUNICIPAL:



PREFEITURA MUNICIPAL DE SÃO PEDRO DO SUL

CNPJ: 87.489.910/0001-68

Rua Floriano Peixoto, 222 CEP 97400-000 – São Pedro do Sul - RS

Fone Geral (55) 3276-6100 Licitações (55) 3276-6108

www.saopedrodosul.rs.gov.br

licitacoes@saopedrodosul.org

O Hospital Municipal de São Pedro do Sul está cadastrado no Cadastro Nacional de Estabelecimento de Saúde – CNES sob número 2244314, como atividade ambulatorial e Hospitalar com nível de atenção de baixa e média complexidade. No tipo de atendimento estão cadastradas as quatro atividades essenciais de uma unidade hospitalar, quais sejam: Ambulatorial, Internação, Serviços diagnósticos (SADT) e Urgência (Pronto Atendimento).

A capacidade instalada e operacional atual está distribuída de acordo com suas atividades e demonstra haver diferenças entre o que está cadastrado no CNES e o que está implementado no dia a dia hospitalar.

Capacidade Instalada do Pronto Atendimento

O serviço de Pronto Atendimento está localizado no subsolo do prédio hospitalar. A capacidade instalada e a cadastrada no CNES está assim demonstrada:

HMSPS - PRONTO ATENDIMENTO (PA) - CAPACIDADE INSTALADA				
ITENS	CNES	Q Existente	Q em Uso	OBSERVAÇÕES
Infantil - Nº de Consultórios		1	1	Só 1 clínico geral de plantão 24 horas.
Adulto - Nº de Consultórios	1	2	2	No CNES 1 consultório Indiferenciado
Nº de Sala de Observação	1	1	1	Indiferenciado
Leitos em Sala Observação	3	3	3	3 leitos + 3 poltronas
Sala Emergência	1	1	1	
Área Externa Ambulância		1	1	
Sala Triagem		1	1	
Sala Serviço Social		0	0	
Sala Sutura / Curativos	3	0	0	mesma da urgência
Sala Inalação		0	0	
Sala de Gesso		0	0	
Sala de Exame Indiferenciado		0	0	
Área de Recepção		1	1	15 lugares de espera
DML		0	0	
Área de Guarda de Macas		1	1	frente ao banheiro
Rouparia		0	0	atendido direto do hospital
Sanitários Pacientes Masculino		1	1	fora da sala observação
Sanitários Pacientes Feminino		1	1	fora da sala observação
banheiros dentro sala observação		2	2	uso dos pacientes
Sala de Estar Médico		1	1	
Sala de Estar Enfermagem		1	1	

Na coluna CNES notamos o cadastro das instalações do serviço de urgência, com a especificação de 03 salas de curativos.

No CNES também há o seguinte cadastro para o serviço Ambulatorial:

02 consultórios de clínicas básicas

02 consultórios de clínicas especializadas

01 sala de repouso/observação indiferenciada com 03 leitos

Capacidade instalada do Serviço de Internação:



PREFEITURA MUNICIPAL DE SÃO PEDRO DO SUL

CNPJ: 87.489.910/0001-68

Rua Floriano Peixoto, 222 CEP 97400-000 – São Pedro do Sul - RS

Fone Geral (55) 3276-6100 Licitações (55) 3276-6108

www.saopedrodosul.rs.gov.br

licitacoes@saopedrodosul.org

Para a realização do serviço de internação hospitalar vislumbra-se duas instalações localizadas no andar/piso térreo e no primeiro andar/piso. A distribuição dos aposentos e leitos está demonstrada na tabela abaixo:

HMSPS - INTERNAÇÃO CAPACIDADE INSTALADA				
Unidades de Internação	Nº Aposentos Existentes	Nº Leitos existentes no Aposento	Nº Leitos Possíveis no Aposento	Total Leitos Possíveis
Andar/Piso Térreo	15			34
101 a 113	13	2	2	26
115	1	4	4	4
116	1	0	4	4
1o. Andar/Piso	17			30
201	1	2	2	2
202 a 205	4	1	1	4
206	1	2	2	2
207 a 209	3	1	1	3
210	1	2	2	2
211	1	1	1	1
212 a 215	4	2	2	8
218 e 219	2	4	4	8
TOTAL	32			64

Da análise da tabela acima, verifica-se no andar/piso térreo a existência de uma capacidade instalada e operacional de 15 aposentos totalizando 34 leitos.

O aposento de número 114 é conjugado com o 115, que está com seus 4 leitos destinados às internações pediátricas. No primeiro andar/piso poderiam ser utilizados 17 aposentos com 30 leitos, totalizando nos dois andares 64 leitos operacionais. Atualmente o hospital está realizando as internações apenas nos leitos que estão distribuídos nos aposentos do andar/piso térreo, utilizando 27 leitos ativos.

HMSPS - Capacidade Instalada nas Unidade de Internação (Leitos)			
UNIDADE DE INTERNAÇÃO	Nº Leitos	Nº Leitos Ativos	% em operação
Andar Térreo -	34	27	79,41%
1o. Andar (1o. Piso)	30	0	0,00%
TOTAL DE LEITOS	64	27	42,19%

Dos 34 leitos possíveis do andar/piso térreo temos 79,41% de utilização da capacidade instalada para o serviço de internação. Por outro lado, no 1º Andar/Piso, dos 30 leitos possíveis, não temos nenhum leito ativo. A taxa de utilização da capacidade instalada para o serviço de internação fica em 42,19%, de um total de 64



PREFEITURA MUNICIPAL DE SÃO PEDRO DO SUL

CNPJ: 87.489.910/0001-68

Rua Floriano Peixoto, 222 CEP 97400-000 – São Pedro do Sul - RS

Fone Geral (55) 3276-6100 Licitações (55) 3276-6108

www.saopedrodosul.rs.gov.br

licitacoes@saopedrodosul.org

leitos possíveis. Convém destacar que no CNES o hospital Municipal mantém 54 leitos ativos, sendo que 45 deles disponíveis para atendimentos a pacientes do SUS.

Unidades de Internação.

HMSPS - CNES - LEITOS CADASTRADOS			
ESPECIALIDADES	Total	SUS	Outros
CLINICA GERAL	24	20	4
CIRURGIA GERAL	6	5	1
OBSTETRÍCIA	16	13	3
Obstetria Cirúrgica	2	1	1
Obstetria Clínica	14	12	2
PEDIARIA	5	4	1
OUTRAS	3	3	0
Cronicos	1	1	0
Psiquiatria	2	2	0
Total de Leitos	54	45	9

Fonte: Cadastro Nacional de Estabelecimentos de Saúde (CNES) Agosto/2019

Entre os serviços de internação possíveis, o hospital não realiza os vinculados a especialidade de obstetria, pois após avaliação realizada pelo médico plantonista encaminha as pacientes para uma unidade de referência, quando for o caso. Em resumo, o Hospital Municipal de São Pedro do Sul trabalha com 27 leitos ativos no serviço de internação, possui 54 leitos cadastrados no CNES, sendo 45 deles para o SUS e tem uma capacidade de instalar até 64 leitos ativos.

Capacidade Instalada do Serviço Auxiliar de Diagnóstico e Tratamento (SADT)

Para a verificação dos Serviços Auxiliares de Diagnóstico e Tratamento (SADT) instalados no Hospital Municipal de São Pedro do Sul, anotaremos os serviços diagnósticos cadastrados no CNES, os serviços em operação no hospital e os equipamentos também cadastrados no CNES.

Serviços Diagnósticos registrados no CNES

HMSPS - CNES SERVIÇOS CADASTRADOS SADT		
Área Física cadastrada CNES	QUEM	Situação
Endoscopia	Próprio	ativo só SUS
Fisioterapia	Próprio	ativo só SUS
Hemoterapia	Próprio	ativo só SUS
Imagem	Próprio	ativo só SUS
Laboratório Análises Clínicas	Terceiro	ativo só SUS
Laboratório Anatomia Patológica	Terceiro	ativo só SUS
Metodos Gráficos	Próprio	ativo só SUS
OPME	Próprio	ativo só SUS
Reabilitação	Próprio	ativo só SUS



PREFEITURA MUNICIPAL DE SÃO PEDRO DO SUL

CNPJ: 87.489.910/0001-68

Rua Floriano Peixoto, 222 CEP 97400-000 – São Pedro do Sul - RS

Fone Geral (55) 3276-6100 Licitações (55) 3276-6108

www.saopedrodosul.rs.gov.br

licitacoes@saopedrodosul.org

Praticamente todos os serviços registrados estão ativos exclusivamente como PRÓPRIOS, sendo que somente os serviços de Análises clínicas e patológicas estão registrados como serviços de terceiros.

Serviços Diagnósticos em Uso no Hospital

Há capacidade instalada para a realização dos serviços diagnósticos conforme demonstrada na tabela abaixo:

HMSPS - CAPACIDADE INSTALADA DOS SERVIÇOS DIAGNÓSTICOS				
SADT'S - Descrição de áreas	Quantidade de Equipamentos			
	em USO		EXISTENTE	
Tipo de Serviços	Próprio	Terceiros	Próprio	Terceiros
Agência Transfusional	1		1	
Eletrocardiografia (ECG)	2		2	
Endoscopia	0		1	
Fisioterapia	0		1	
Holter /MAPA	0		1	
Laboratório de Anatomia Patológica		1		1
Laboratório de Patologia Clínica		1		1
Radiologia	1		1	
Ultrassonografia	0		1	

A Agência Transfusional está localizada no primeiro andar/piso junto da unidade de internação que está atualmente desativada. Possui a estrutura de acordo com as normas e inclusive o refrigerador específico para a manutenção das bolsas de sangue em estoque.

Existe um eletrocardiógrafo no PA (Pronto Atendimento) e outro na unidade de Internação.

Equipamentos dos Serviços Diagnósticos cadastrados no CNES



PREFEITURA MUNICIPAL DE SÃO PEDRO DO SUL

CNPJ: 87.489.910/0001-68

Rua Floriano Peixoto, 222 CEP 97400-000 – São Pedro do Sul - RS

Fone Geral (55) 3276-6100 Licitações (55) 3276-6108

www.saopedrodosul.rs.gov.br

licitacoes@saopedrodosul.org

HMSPS - CNES CADASTRO SADT	
SERVIÇOS / EQUIPAMENTOS	Quantidade
I - AUDIOLOGIA	
Audiometria 2 canais	1
Audiometria 1 canal	1
Imatanciometria	1
Imatanciometria Freqüencial	1
II - DIAGNÓSTICO POR IMAGEM	
Raios X	1
Ultrasson Doppler Colorido	1
Ultrasson Ecográfico	1
III - METODOS GRÁFICOS	
Eletrocardiografo	1
IV - MÉTODOS ÓPTICOS	
Endoscopia Digestiva	1
Endoscopia Vias Respiratórias	1
Endoscopia Vias Urinárias	1

Da análise entre os equipamentos existentes/cadastrados no CNES e em uso no Hospital Municipal, verifica-se que os serviços de ultrassonografia, endoscopia e audiologia não estão sendo realizados, portanto, deixando de serem ofertados para a população.

1.1.1. Capacidade Instalada do Centro Cirúrgico

O Centro Cirúrgico (CC) do Hospital Municipal é novo, moderno e está totalmente enquadrado nas especificações da RDC50, pois há pouco tempo foi totalmente reformado. Embora inoperante no momento, o bloco cirúrgico está com sua capacidade instalada assim distribuída:



PREFEITURA MUNICIPAL DE SÃO PEDRO DO SUL

CNPJ: 87.489.910/0001-68

Rua Floriano Peixoto, 222 CEP 97400-000 – São Pedro do Sul - RS

Fone Geral (55) 3276-6100 Licitações (55) 3276-6108

www.saopedrodosul.rs.gov.br

licitacoes@saopedrodosul.org

HMSPS - CENTRO CIRURGICO (CC) - CAPACIDADE INSTALADA			
ITENS	Nº Salas em USO	Nº Salas EXISTENTES	Observações
SALA CIRURGIA Pequena	1	1	Salas completas com mesas cirúrgicas, foco e carros de anestesia
SALA CIRURGIA Média	1	1	
SALA CIRURGIA Grande	1	1	
TOTAL DE SALAS CIRURGIA	3	3	RPA com carro de emergência e cardioversor
RPA COM LEITOS	1 com 3 leitos	1 com 4 leitos	
Outras informações BLOCO CIRÚRGICO			
Vestiário masculino	1	1	
Vestiário feminino	1	1	
Sala estar funcionários	1	1	
Entrada c/barreira para pacientes	1	1	
Sala de Recepção	1	1	
Sala de Espera para familiares	1	1	com 9 lugares
Sala de Equipamentos	1	1	
Sala de Material Esterilizado	1	1	
Sala de Material de Higienização	1	1	

O Hospital Municipal de São Pedro do Sul não possui área específica de Centro Obstétrico (CO).

A área da Central de Material Esterilizado (CME) também foi reformada junto com o bloco cirúrgico, estando, por conseguinte, de acordo com as normas editadas na RDC50.

O CME está dividido em área limpa e área suja e possui uma autoclave de barreira com capacidade de 100 litros. Possui também uma seladora de selagem contínua.

1.1.2. Capacidade Instalada dos Demais Serviços

O Hospital Municipal de São Pedro do Sul possui também capacidade instalada para as áreas de:

Serviço de Nutrição e Dietética (SND) - Possui equipamentos básicos, quais sejam fogão industrial com 06 bocas, fogão auxiliar com 04 bocas, geladeiras e freezer.

Serviço de Processamento de Roupas (SPR) - A área física está dividida em área suja e área limpa, de acordo com as normas legais. O setor conta duas lavadoras/extratoras de barreira, de 30kg e 50kg, duas secadoras de roupas, uma de 30kg e outra de 20kg e uma 01 calandra horizontal.

Serviço de Costura - produz toda a roupa necessária para o funcionamento do hospital. O setor dispõe de 02 máquinas de costura em operação e 01 de reserva.

Os Serviços de Higienização e Limpeza, Farmácia, Almoxarifado e Manutenção também tem áreas específicas para o desempenho das suas atividades, contribuindo com os processos para o funcionamento do hospital.



PREFEITURA MUNICIPAL DE SÃO PEDRO DO SUL

CNPJ: 87.489.910/0001-68

Rua Floriano Peixoto, 222 CEP 97400-000 – São Pedro do Sul - RS

Fone Geral (55) 3276-6100 Licitações (55) 3276-6108

www.saopedrodosul.rs.gov.br

licitacoes@saopedrodosul.org

1.1.3. Outras Instalações

Terceiro andar/piso

O local que está atualmente desativado em relação aos serviços de assistência ao paciente. Neste local encontramos as seguintes áreas:

01 sala com material de expediente armazenado

01 banheiro

01 sala com 01 pia

02 salas (correspondentes a consultórios)

01 sala com 01 aparelho de ultrassonografia e 01 aparelho colposcopia

01 salão onde está o arquivo (SAME) do hospital.

Instalação de Gases Medicinais

Há local específico para a central de gases medicinais, operando com duas régua, uma com capacidade para doze cilindros e a outra com capacidade para dez cilindros. Além disso há 25 cilindros em reserva, isto é, fora das estações coletoras. A área física é fechada e segura.

Instalações de Gás de Cozinha

A área para gás de cozinha é fechada e segura. Possui capacidade para manter até 8 bujões conectados na régua coletora.

Instalação de Gerador

O hospital possui um gerador do fabricante STEMAC, modelo ST2130 que está numa instalação específica, cercada e segura. Atende todo o hospital sendo que o bloco cirúrgico é a primeira parte a ser atendida e posteriormente o restante do hospital.

Instalação para Lixo Hospitalar

A área para colocar o lixo hospitalar, enquanto aguarda o descarte, está subdividida em lixo contaminado, resíduos comuns, resíduos recicláveis e sala de higienização, todas fechadas

Necrotério

O hospital é responsável por manter área do necrotério que é composta de:



PREFEITURA MUNICIPAL DE SÃO PEDRO DO SUL

CNPJ: 87.489.910/0001-68

Rua Floriano Peixoto, 222 CEP 97400-000 – São Pedro do Sul - RS

Fone Geral (55) 3276-6100 Licitações (55) 3276-6108

www.saopedrodo.sul.rs.gov.br

licitacoes@saopedrodo.sul.org

01 sala para recebimento e preparação do cadáver com 2 macas para o transporte de cadáveres e 2 mesas para necropsia. Não possui câmara frigorífica mortuária.

03 salas de realização de velórios, sendo:

01 com 23 lugares, com ar condicionado tipo *split*, 01 antessala e 01 sala de estar com copa e 02 banheiros coletivos, os quais atendem também outras salas. 1 com 15 lugares e ar condicionado.

1 que está sendo usada como depósito de diversos itens.

Origem dos Pacientes Internados no Hospital Municipal

Total de Internações no Hospital Municipal de São Pedro do Sul Por Município de Residência - ANO 2018	
Município de Residência	03
430290 Cacequi	1
430637 Dilermando de Aguiar	35
431110 Jaguari	3
431113 Jari	45
431532 Quevedos	18
431912 São Martinho da Serra	1
431940 São Pedro do Sul	468
432149 Toropi	81
Total	652

Fonte: Tabwin Datasus

Como já demonstramos, da contextualização, há condições plenas de firmar uma referência em São Pedro do Sul para assistência hospitalar e consultas especializadas. A tabela acima demonstra haver na prática tal centralização.

MAPEAMENTO DE LEITOS

Especialidades	Leitos Existentes	SUS	Outros
CLINICA GERAL	26	23	03
CIRURIGIA GERAL	06	05	01
CARDIOLOGIA / VASCULAR	04	03	01
PEDIATRIA	06	05	01
OUTRAS	03	03	0
CRÔNICOS	01	01	0
PSIQUIATRIA	08	05	03
TOTAL GERAL DE LEITOS	54	45	09

OBS.: Destaca-se que no Cadastro Nacional de Estabelecimentos em Saúde – CNES, o mapeamento de leitos ainda consta com a disponibilidade de 16 leitos de Clínica Obstétrica, o qual já se encontra em processo de alteração para nova distribuição supra descrita.



PREFEITURA MUNICIPAL DE SÃO PEDRO DO SUL

CNPJ: 87.489.910/0001-68

Rua Floriano Peixoto, 222 CEP 97400-000 – São Pedro do Sul - RS

Fone Geral (55) 3276-6100 Licitações (55) 3276-6108

www.saopedrodosul.rs.gov.br

licitacoes@saopedrodosul.org

1.2. INFORMAÇÕES GERAIS – INSTALAÇÕES FÍSICAS PARA A ASSISTÊNCIA

Emergência

Instalação	Qtde./consultório	Leitos/ Equipamento
CONSULTORIOS MEDICOS	1	0
SALA PEQUENA CIRURGIA	1	0
SALA REPOUSO/OBSERVACAO – PEDIATRICA	0	0
SALA DE ATENDIMENTO A PACIENTE CRITICO/SALA DE ESTABILIZACAO	1	0
SALA REPOUSO/OBSERVACAO – INDIFERENCIADO	1	0
LEITO DE ISOLAMENTO	0	3
LEITO DE EMERGÊNCIA	0	1

Ambulatorial

Instalação	Qtde./consultório
OUTROS CONSULTORIOS NAO MEDICOS	0
SALA DE NEBULIZACAO	0
CLINICAS ESPECIALIZADAS	0
CLINICAS INDIFERENCIADO	0
LEITO	1
SALA OBSERVAÇÃO	3
LEITO ISOLAMENTO	1

Hospitalar

Instalação	Qtde./consultório	Leitos/ Equipamento
SALA DE RECUPERACAO	1	0
SALA DE CIRURGIA	3	3

Serviços de Apoio

Serviço	Característica
SERVICO SOCIAL	PRÓPRIO
S.A.M.E. OU S.P.P.(Serviço de Prontoário de Paciente)	PRÓPRIO
NUTRICAO E DIETETICA (S.N.D.)	PRÓPRIO
LAVANDERIA	PRÓPRIO
FARMACIA	PRÓPRIO
CENTRAL DE ESTERILIZACAO DE MATERIAIS	PRÓPRIO
AMBULANCIA	TERCEIRIZADO



PREFEITURA MUNICIPAL DE SÃO PEDRO DO SUL

CNPJ: 87.489.910/0001-68

Rua Floriano Peixoto, 222 CEP 97400-000 – São Pedro do Sul - RS

Fone Geral (55) 3276-6100 Licitações (55) 3276-6108

www.saopedrodosul.rs.gov.br

licitacoes@saopedrodosul.org

Serviços Especializados

Código	Serviço	Característica:	Ambulatorial		Hospitalar	
			SUS	Não SUS	SUS	Não SUS:
150	CIRURGIA VASCULAR	SIM				
116	SERVICO DE ATENCAO CARDIOVASCULAR / CARDIOLOGIA	SIM				
121	SERVICO DE DIAGNOSTICO POR IMAGEM	SIM				
145	SERVICO DE DIAGNOSTICO POR LABORATORIO CLINICO	SIM				
142	SERVICO DE ENDOSCOPIA	SIM				
125	SERVICO DE FARMACIA	SIM				
126	SERVICO DE FISIOTERAPIA	SIM				
128	SERVICO DE HEMOTERAPIA	NÃO				
136	SERVICO DE SUPORTE NUTRICIONAL	SIM				
155	SERVICO DE TRAUMATOLOGIA E ORTOPEDIA	NÃO				
140	SERVICO DE URGENCIA E EMERGENCIA	SIM				

Equipamentos

EQUIPAMENTOS DE DIAGNOSTICO POR IMAGEM			
Equipamento:	Existente:	Em Uso:	SUS:
MAMOGRAFO COM COMANDO SIMPLES	NÃO		
PROCESSADORA DE FILME EXCLUSIVA PARA MAMOGRAFIA	NÃO		
RAIO X COM FLUOROSCOPIA	SIM		
RAIO X MAIS DE 500MA	NÃO		
ULTRASSOM ECOGRAFO	SIM		



PREFEITURA MUNICIPAL DE SÃO PEDRO DO SUL

CNPJ: 87.489.910/0001-68

Rua Floriano Peixoto, 222 CEP 97400-000 – São Pedro do Sul - RS

Fone Geral (55) 3276-6100 Licitações (55) 3276-6108

www.saopedrodosul.rs.gov.br

licitacoes@saopedrodosul.org

ELETROCARDIOGRAFO	SIM		
TOMÓGRAFO	NÃO		
HOLTER, ESTEIRA, MAPA (PRÓPRIO)			
EQUIPAMENTOS DE INFRA-ESTRUTURA			
Equipamento:	Existente:	Em Uso:	SUS:
GRUPO GERADOR	SIM		
CENTRAL DE AR COMPRIMIDO	SIM		
LAVADORA	SIM		

EQUIPAMENTOS PARA MANUTENCAO DA VIDA			
Equipamento:	Existente:	Em Uso:	SUS:
BERÇO AQUECIDO	NÃO		
BOMBA DE INFUSAO	SIM		
DEFIBRILADOR	SIM		
EQUIPAMENTO DE FOTOTERAPIA			
INCUBADORA	NÃO		
MONITOR DE ECG	SIM		
REANIMADOR PULMONAR/AMBU	SIM		
RESPIRADOR/VENTILADOR	SIM		
EQUIPAMENTOS POR METODOS GRAFICOS			
Equipamento:	Existente:	Em Uso:	SUS:
ELETROCARDIOGRAFO	2	2	SIM
EQUIPAMENTOS POR METODOS OPTICOS			
Equipamento:	Existente:	Em Uso:	SUS:
ENDOSCOPIO DIGESTIVO	1	1	SIM
LAPAROSCOPIO/VÍDEO	1	1	SIM
RESÍDUOS/REJEITOS			
Coleta Seletiva de Rejeito:	TERCEIRIZADO		
RESIDUOS BIOLÓGICOS	TERCEIRIZADO		
RESIDUOS COMUNS			

2. ÁREAS DE ATUAÇÃO

O Serviço Contratado atuará na qualidade de Unidade Hospitalar que compõe a rede de prestação de serviços aos Usuários do Sistema Único de Saúde –



PREFEITURA MUNICIPAL DE SÃO PEDRO DO SUL

CNPJ: 87.489.910/0001-68

Rua Floriano Peixoto, 222 CEP 97400-000 – São Pedro do Sul - RS

Fone Geral (55) 3276-6100 Licitações (55) 3276-6108

www.saopedrodosul.rs.gov.br

licitacoes@saopedrodosul.org

SUS do Município de São Pedro do Sul, com o perfil assistencial capaz de ofertar ao usuário atendimento hospitalar, contemplando as especialidades médicas, internação, serviço de emergência, ambulatorial e de apoio diagnóstico.

O Hospital deverá funcionar nas 24 horas com atendimento de demanda espontânea e referenciada, visando assegurar atendimento/acompanhamento universal e gratuito à população local e regional, inclusive vindo aderir novas políticas de saúde a partir de pactuação com o gestor público.

Modalidade da atenção em saúde se dará por meio de porta aberta, com ingresso via Pronto Atendimento, seguindo critérios preconizados pelo Sistema Único de Saúde.

O Hospital já possui caráter microrregional, atendendo demanda de cidades vizinhas por meio de gestão entre hospital e demais entes públicos municipais, sendo que eventuais convênios futuros, serão firmados entre os entes municipais, receitas estas que servirão de custeio público a demanda. Além de toda a população do município de São Pedro do Sul o hospital deverá atender os municípios que possuem convênios, sendo eles: Dilermando de Aguiar, Quevedos, Jari e Toropi, e outros que vierem a se conveniar.

2.1. ATENÇÃO A SAÚDE:

A assistência à saúde deverá ser realizada de forma a garantir a realização de todos os procedimentos contemplados no presente documento, assegurando o desenvolvimento do processo de integração do ensino e serviço em saúde e o atendimento integral das necessidades dos usuários do SUS, do Município de São Pedro do Sul e de outros Municípios que possam ser pactuados pelo gestor local, como referenciados.

2.2. ASSISTÊNCIA AMBULATORIAL:

a) A assistência ambulatorial contempla consultas e procedimento médicos, adulto e infantil, nas áreas da clínica geral, cirurgia geral, anestesia, pediatria, gastroenterologia, mastologia, infectologia, pneumologia, cirurgia vascular, cardiologia, entre outras especialidades. Estes atendimentos especializados referem-se às consultorias geradas nos serviços urgência e emergência, acompanhamento de egressos hospitalares e consultas referenciadas pela rede básica, por meio da Central de Marcação de Consultas e Exames da Secretaria Municipal de Saúde.

b) Assistência ambulatorial para a realização de procedimentos cirúrgicos eletivos, inclusive pós-operatório.

c) Atendimento de urgência e emergência; procedimentos e cirurgias ambulatoriais; exames de radiodiagnóstico, patologia clínica, tomografia, ultrassonografia, anatomia patológica, endoscopia, colonoscopia, outras diagnoses, terapias e ações executadas pelos demais profissionais de saúde, custeadas pelo Sistema Único de Saúde ou pela Secretaria Municipal de Saúde.



PREFEITURA MUNICIPAL DE SÃO PEDRO DO SUL

CNPJ: 87.489.910/0001-68

Rua Floriano Peixoto, 222 CEP 97400-000 – São Pedro do Sul - RS

Fone Geral (55) 3276-6100 Licitações (55) 3276-6108

www.saopedrodosul.rs.gov.br

licitacoes@saopedrodosul.org

d) Os atendimentos, exames e procedimentos especializados custeados pela Secretaria de Saúde serão realizados após a autorização e agendamento através da Central de Marcação e Consultas e Exames da Secretaria de Saúde, ou seja, a partir da Regulação do Gestor Municipal.

e) Garantir a atuação de equipe de enfermagem e demais profissionais de saúde, junto ao serviço de emergência, ambulatório e serviços de diagnóstico e demais áreas assistenciais.

f) Desenvolver o processo de integração do ensino e serviço em saúde.

2.3. URGÊNCIA E EMERGÊNCIA:

a) Garantir a assistência 24 horas diárias, 7 dias por semana, tanto a nível ambulatorial como hospitalar;

b) O serviço de emergência do Hospital é referência para as demais Unidades de Saúde do Município, Serviço Móvel de Urgência – SAMU e para a demanda espontânea;

c) Nos casos de urgência e emergência a instituição deverá realizar o acolhimento por classificação de risco e assegurar o atendimento médico no tempo previsto de acordo com a classificação, conforme protocolos técnicos;

d) Elaborar rotinas e fluxos de atendimento, manter atualizado e implementar para toda a equipe, assim como compartilhar com as demais equipes dos serviços da rede de saúde do Município;

e) Comunicar a Secretaria Municipal de Saúde eventual alteração da rotina no atendimento de urgência e emergência do hospital;

f) Disponibilizar Serviço de Verificação de Óbitos;

g) Disponibilizar os serviços de apoio diagnóstico e tratamento;

h) Fornecer material médico-hospitalar e medicamentos;

i) Assegurar a utilização de prontuário do paciente;

j) Manter Plantão de Urgência/ Emergência nas 24 horas diárias, com no mínimo um clínico geral, na unidade, e ainda toda a estrutura e recursos necessários para o adequado funcionamento do serviço.

2.4. ASSISTÊNCIA HOSPITALAR - INTERNAÇÃO E O ACOMPANHAMENTO HOSPITALAR:

a) A assistência hospitalar aos usuários do Sistema Único de Saúde - SUS será realizada utilizando no mínimo 80% dos leitos e considerando o número de Autorizações de Internação Hospitalar - AIH contratualizadas e ou complementadas por meio deste Contrato, observando os parâmetros estabelecidos pelo SUS, nas áreas e especialidades contempladas na contratualização.

b) Disponibilizar 04 leitos psiquiátricos (masculino /feminino) para pacientes residentes no Município de São Pedro do Sul;

c) A instituição Hospital deverá utilizar todos os recursos disponíveis de



PREFEITURA MUNICIPAL DE SÃO PEDRO DO SUL

CNPJ: 87.489.910/0001-68

Rua Floriano Peixoto, 222 CEP 97400-000 – São Pedro do Sul - RS

Fone Geral (55) 3276-6100 Licitações (55) 3276-6108

www.saopedrodosul.rs.gov.br

licitacoes@saopedrodosul.org

diagnóstico e tratamento necessários para o atendimento dos usuários, desde que contemplados na tabela do SUS e habilitados até o limite definido pelos parâmetros deste Contrato.

d) Disponibilizar todos os recursos de diagnóstico e tratamento e serviços do centro cirúrgico e instalações disponíveis e necessárias ao atendimento dos pacientes do SUS.

e) Assegurar atuação de médicos e demais profissionais de saúde responsáveis pela internação, para acompanhamento e evolução dos pacientes nas 24 horas do dia;

f) Disponibilizar médicos cirurgiões para a realização dos procedimentos cirúrgicos, em regime eletivo;

g) Garantir a atuação de equipe de enfermagem nas unidades de Internação, centro cirúrgico, central de material esterilizado, e demais áreas assistenciais;

h) Disponibilizar medicamentos prescritos, materiais médicos hospitalares, sangue e hemoderivados, entre outros recursos necessários para o tratamento dos pacientes internados;

i) Realizar serviços de hotelaria, fornecer roupa e demais recursos afins;

j) Oferecer alimentação, com base nas dietas prescritas e necessidades nutricionais dos pacientes, inclusive Nutrição Parenteral Total (NPT), nos casos prescritos;

k) Realizar os exames e procedimentos, tais como exames laboratoriais, diagnóstico por imagens, exames endoscópicos, entre outros que se fizerem necessários ao apropriado atendimento dos pacientes, conforme capacidade instalada e habilitações;

l) As internações de urgência e emergência serão realizadas e autorizadas posteriormente, deverá ser emitido o laudo médico devidamente preenchido, assinado e carimbado e encaminhar para autorização junto a Secretaria Municipal de Saúde, em até 48 horas úteis após a internação;

m) As internações eletivas deverão ser autorizadas previamente junto a Secretaria Municipal de Saúde, por meio do laudo médico devidamente preenchido, assinado e carimbado.

n) Os usuários serão internados em quartos com o número máximo de leitos permitidos nas normastécnicas hospitalares e serão atendidos por profissionais indicados pela instituição hospitalar;

o) Nos casos de internação de crianças, adolescentes e idosos acima de 60 anos, conforme estabelecido em Lei, e /ou portadores de patologias especiais, será assegurado a presença de acompanhante, em tempo integral, devendo estes observar as normas do hospital;

p) Implementar visita aberta no mínimo de 2 horas por dia e considerando horários especiais (integrais) para acompanhante de crianças, gestantes e “casos especiais”, conforme critériotécnico.

q) Desenvolver o cuidado integral, por meio de equipe multidisciplinar,



PREFEITURA MUNICIPAL DE SÃO PEDRO DO SUL

CNPJ: 87.489.910/0001-68

Rua Floriano Peixoto, 222 CEP 97400-000 – São Pedro do Sul - RS

Fone Geral (55) 3276-6100 Licitações (55) 3276-6108

www.saopedrodosul.rs.gov.br

licitacoes@saopedrodosul.org

dimensionar os processos assistenciais, visando o bem-estar do paciente e a resolutividade.

r) Oferecer consultoria médica nas especialidades disponibilizadas no ambulatório, visando apoiar e subsidiar os médicos rotineiros na assistência aos pacientes internados.

s) Disponibilizar os procedimentos especiais que se fizerem necessários ao adequado atendimento do paciente, inclusive hemodiálise e fisioterapia, entre outros.

t) Os serviços de internação hospitalar irão contar com as seguintes especialidades médicas: Anestesiologia, Clínica Médica, Cirurgia Geral, Gastroenterologia e Medicina Intensiva, Cirurgia Vasculuar, Cardiologia, entre outras especialidades que poderão ser necessárias conforme a demanda.

2.5. CIRURGIAS ELETIVAS:

a) Os procedimentos cirúrgicos eletivos remunerados de forma complementar pelo Município, deverão ser realizados a partir da regulação da Secretaria Municipal de Saúde, por meio de autorização específica, além da autorização da AIH;

b) O referenciamento de pacientes para as cirurgias eletivas será realizado pelas Unidades e Serviços da Rede Municipal de Saúde;

c) A instituição hospitalar deverá realizar os exames e procedimentos pré e pós-operatório e disponibilizar o quantitativo de cirurgias eletivas previsto no presente contrato;

d) Serão contempladas as Cirurgias Eletivas referenciadas pela Secretaria Municipal de Saúde nas seguintes Especialidades: Cirurgia geral (Adulto e pediátrico); digestiva/órgãos acessórios, Vasculuar; Dermatologia.

e) Novas cirurgias eletivas, procedimentos ou exames especializados poderão ser realizadas por meio de “mutirões”, acordados por meio de termo aditivo ou convênio específico devidamente autorizado.

3. PARA A REALIZAÇÃO INTEGRAL DO OBJETO, A INSTITUIÇÃO DEVERÁ DISPONIBILIZAR OS SEGUINTE SERVIÇOS:

3.1. Serviços assistenciais e de apoio:

Psicologia; Enfermagem; Serviço de Nutrição e Dietética – SND; Assistência Farmacêutica; Assistência Social; Fisioterapia; Agência transfusional, entre outros serviços indicados para o restabelecimento da saúde dos usuários.

3.2. Apoio diagnóstico e terapêutico:

Laboratório de Análises Clínicas; Radiologia; Ecografia, Tomografia; Eletrocardiograma, Endoscopia, Colonoscopia, Biopsias, entre outros.

3.3. Serviços infraestrutura e apoio logístico:



PREFEITURA MUNICIPAL DE SÃO PEDRO DO SUL

CNPJ: 87.489.910/0001-68

Rua Floriano Peixoto, 222 CEP 97400-000 – São Pedro do Sul - RS

Fone Geral (55) 3276-6100 Licitações (55) 3276-6108

www.saopedrodosul.rs.gov.br

licitacoes@saopedrodosul.org

Central de Material Esterilizado (CME); Almoxarifado; Arquivo de Prontuários de Pacientes e Estatística; Tecnologia da Informação –TI; Higienização e Hotelaria; Lavanderia (contratada); Manutenção predial e de equipamentos médico-hospitalares, mobiliário e Climatização; Central de gases medicinais.

4. A INSTITUIÇÃO DEVERÁ REALIZAR E IMPLEMENTAR AS SEGUINTE ATIVIDADES, AÇÕES E POLÍTICAS:

4.1. Participação nas políticas prioritárias do SUS:

- a) Implementar a política de segurança do paciente;
- b) Desenvolver ações alinhadas a política humaniza SUS;
- c) Realizar acolhimento com classificação de risco no serviço de urgência e emergência, inclusive no setor de obstetrícia conforme preconizado pela política da rede cegonha;
- d) Desenvolver atendimento integral e abordagem interdisciplinar;
- e) Realizar acolhimento e suporte para familiares e acompanhantes;
- f) Aderir e implantar as Linhas de Cuidado, conforme pactuação com o gestor e respectivas habilitações;
- g) Implantar sistemática de alta hospitalar com referência dos usuários aos serviços de saúde da rede, possibilitando a continuidade do cuidado, com base nos fluxos estabelecidos em conjunto com a Secretaria Municipal de Saúde.

4.2. Desenvolvimento Profissional/Ensino

- a) Realizar ações de educação permanente, por meio de metodologias ativas de ensino- aprendizagem para atualização dos profissionais, visando o fortalecimento do trabalho interdisciplinar e o desenvolvimento do cuidado integral;
- b) Participar das ações que gerem integração e cooperação técnica entre os demais profissionais dos diferentes pontos de atenção da rede de saúde do Município, visando o alinhamento das condutas e o desenvolvimento da continuidade do cuidado;
- c) Possibilitar e contribuir com a formação de profissionais em serviços de saúde alinhados às diretrizes do Sistema Único de Saúde e às necessidades locais e regionais, tendo como base o trabalho em equipe transdisciplinar e o cuidado integral;
- d) Participar através do corpo técnico das equipes de referência matricial conforme especialização, visando a implantação de linhas de cuidado e protocolos técnicos integrados em toda a rede de saúde;
- e) Alinhar objetivos para a reorganização da assistência à saúde e desenvolvimento da educação permanente dos profissionais da rede, visando ampliar a assistência e qualificar o cuidado de acordo com as reais necessidades em saúde local.

4.3. Gestão Hospitalar

- a) Desenvolver, em conjunto com o gestor municipal, protocolos de



PREFEITURA MUNICIPAL DE SÃO PEDRO DO SUL

CNPJ: 87.489.910/0001-68

Rua Floriano Peixoto, 222 CEP 97400-000 – São Pedro do Sul - RS

Fone Geral (55) 3276-6100 Licitações (55) 3276-6108

www.saopedrodosul.rs.gov.br

licitacoes@saopedrodosul.org

referência e contra referência, com foco na gestão do cuidado articulado em rede;

b) Elaborar Planejamento, com metas específicas por setor, indicadores de produção, de processo e de resultado;

c) Utilizar ferramentas gerenciais que possibilitem o gerenciamento dos custos;

d) Adotar sistemas informatizados dos principais processos de gestão;

e) Desenvolver e manter as normas e rotinas técnicas atualizadas;

f) Participar da comissão de acompanhamento e fiscalização do contrato;

g) Elaborar projetos e buscar alternativas para captação de novos recursos para investimentos e custeio dos serviços;

h) Atender integralmente todas as normas, rotinas e exigência estabelecidas pela Vigilância Sanitária e demais Órgãos de controle;

i) Manter o corpo gestor com qualificação profissional, presente na instituição e com desenvolvimento do trabalho alinhado com as diretrizes da gestão técnica da Secretaria Municipal de Saúde;

j) Desenvolver a gestão profissionalizada das áreas técnicas assistenciais, administrativas e de apoio, com atuação de profissionais técnicos específicos para cada área;

k) Manter o quadro de profissionais observando as equipes técnicas preconizadas para cada área;

l) Implementar e manter em funcionamento as Comissões Internas, com regimento escrito e reuniões de trabalho sistemáticas, com representação técnica significativa para todas as Comissões, sendo a Comissão de Revisão de Óbitos; Comissão de Revisão de Prontuários; Comissão de Infecção Hospitalar – CCIH, Comissão Multidisciplinar de Terapia Nutricional, entre outras comissões inerentes ao bom funcionamento hospitalar;

m) Operar e manter os sistemas de gerenciamento, arquivamento e distribuição de imagem (PACS) e sistema de informação da radiologia (RIS) com programas (software), equipamentos de informática (hardware) e recursos humanos suficientes.

4.4. Política Nacional de Medicamentos - ações a serem implementadas

a) Promover o uso racional de medicamentos, garantindo o uso de medicamentos de qualidade comprovada;

b) Desenvolver o processo educativo dos consumidores de medicamentos;

c) Garantir a segurança, eficácia e qualidade dos medicamentos, mediante o desenvolvimento da capacidade administrativa de imposição do cumprimento das normas sanitárias, organizadas no âmbito do Sistema Nacional de Vigilância Sanitária.

4.5. Saúde do Trabalhador



PREFEITURA MUNICIPAL DE SÃO PEDRO DO SUL

CNPJ: 87.489.910/0001-68

Rua Floriano Peixoto, 222 CEP 97400-000 – São Pedro do Sul - RS

Fone Geral (55) 3276-6100 Licitações (55) 3276-6108

www.saopedrodosul.rs.gov.br

licitacoes@saopedrodosul.org

a) Realizar o monitoramento de absenteísmo, incidência e prevalência de doenças relacionadas ao trabalho em funcionários do Serviço.

4.6. Alimentação e Nutrição - ações a serem implementadas

a) Elaborar e atualizar protocolos clínico-nutricionais e cardápios para as patologias que necessitam de terapia nutricional mais frequentes no hospital, diferenciados para as fases do ciclo de vida (principalmente crianças, adultos e idosos); e por nível de atendimento (ambulatorial, emergência, cirúrgico, pediátrico, internações gerais e unidade intensiva);

b) Avaliar e acompanhar o estado nutricional dos pacientes internados e orientar a dieta para alta hospitalar ou tratamento ambulatorial;

c) Acompanhar a implantação e o monitoramento dos procedimentos relacionados à preparação de dietas enterais e alimentação infantil (lactário), de acordo com as normatizações da Agência Nacional de Vigilância Sanitária;

d) Capacitar os profissionais que trabalham na área de alimentação e nutrição e promover rotinas de apresentação de discussões sobre o tema e estudos de caso com equipes multidisciplinares;

e) Estimular práticas alimentares e estilos de vida saudáveis.

4.7. HIV/DST/AIDS - ações a serem implementadas:

a) Realizar teste rápido para HIV em sangue periférico em 100% de parturientes;

b) Realizar teste rápido para Aids nos usuários que procuram o serviço de urgência;

c) Realizar VDRL e TPHA confirmatório (reagentes para VDRL) em 100% das gestantes que ingressarem na maternidade para parto, nos termos da Portaria 2.104/GM, de 19/11/2002 e ainda nos casos de aborto.

5. GESTÃO ADMINISTRATIVA E FINANCEIRA

5.1. A **CONTRATADA** deverá se responsabilizar pela gestão administrativa e financeira da Unidade Hospitalar, incluindo, mas não se limitando:

a) Gerenciamento da logística dos recursos materiais, financeiros, de informações e pessoal;

b) Gerenciamento da Qualidade em Saúde;

c) Contabilidade Financeira (gestão de recursos, lista de credores e devedores, fluxo de caixa, controle dos pagamentos, DAE/DRE);

d) Representação, inclusive jurídica;

e) Gerenciamento de Riscos;

f) Recursos Humanos e Saúde Ocupacional;

g) Relações com fornecedores;



PREFEITURA MUNICIPAL DE SÃO PEDRO DO SUL

CNPJ: 87.489.910/0001-68

Rua Floriano Peixoto, 222 CEP 97400-000 – São Pedro do Sul - RS

Fone Geral (55) 3276-6100 Licitações (55) 3276-6108

www.saopedrodosul.rs.gov.br

licitacoes@saopedrodosul.org

- h) Educação permanente e aperfeiçoamento profissional;
- i) Gerenciamento das instalações (incluindo Segurança);
- j) Gerenciamento dos serviços de transporte;
- k) Gerenciamento da informação inclusive automatizada;
- l) Projetos de sustentabilidade e,
- m) Gestão e conservação do Patrimônio;
- n) Equalizar o plano de Prevenção e Proteção Contra Incêndio e o Alvará de Prevenção e Proteção Contra Incêndio;
- o) Atualizar os Alvarás de saúde de todas as áreas preconizadas, junto a Vigilância;
- p) Assegurar o cumprimento de todas as normas contábeis e financeiras;
- q) Assegurar o cumprimento da Legislação Brasileira;
- r) Prover as instalações e aparato necessários aos serviços de gestão administrativa e financeira;
- s) Assegurar a capacitação do pessoal encarregado das funções de gestão administrativa, assistencial e de apoio;
- t) Disponibilizar as informações e documentos solicitados pelos órgãos de controle (TCE, MP, MPF, MPT, DENASUS, MS, SES-RS e SMS – SÃO PEDRO DO SUL, CONTROLE INTERNO E DEMAIS ÓRGÃOS DO MUNICÍPIO DE SÃO PEDRO DO SUL, entre outros) sempre que solicitados e nos prazos estabelecidos.
- u) O rol de leis e normas sanitárias no qual a **CONTRATADA** deverá observar, considerando suas atualizações, são: Art. 196, 197 e 199 da CF de 1988; Lei do SUS 8080/90; Lei 8666 de 21/06/93; Consolidação das Leis Trabalhistas; Códigos de Ética e Resoluções de todas as Categorias Profissionais da Unidade; Normas Técnicas relativas aos Serviços Laboratoriais: Resolução RDC Nº 302, de 13 de outubro de 2005; Resolução CFM Nº 1.779/2005 (Publicada no D.O.U., 05 dez 2005, Seção I, p. 121): Regulamenta a responsabilidade médica no fornecimento da Declaração de Óbito. Revoga a Resolução CFM n. 1601/2000; Resolução da Diretoria Colegiada – RDC Nº 306, de 7 de dezembro de 2004: Dispõe sobre o Regulamento Técnico para o gerenciamento complementar de resíduos de serviços de saúde; Portaria 1.101, de 12 de junho de 2002; A prestação dos Serviços de Saúde deve preservar a função pública, de acordo com os princípios e diretrizes e normas do Sistema Único de Saúde – SUS, definidas pelo MS, SES/RS e SMS, com as suas respectivas atualizações; NR 6 - Norma Regulamentadora de EPIs; NR 9 – Norma Reguladora do Programa de prevenção de riscos ambientais; NR-5 - Normas Regulamentadoras de segurança e saúde no trabalho; NR 32 - Norma Regulamentadora de Segurança e Saúde no Trabalho em Estabelecimentos de Assistência à Saúde; NR 7 - PCMSO - Programa de controle médico de saúde ocupacional; NR 24 - Condições Sanitárias e de Conforto nos Locais de Trabalho, dentre outras.
- v) Todos os recursos atrelados as despesas e as receitas do Contrato deverão ser lançados e executados por meio de conta bancária específica.



PREFEITURA MUNICIPAL DE SÃO PEDRO DO SUL

CNPJ: 87.489.910/0001-68

Rua Floriano Peixoto, 222 CEP 97400-000 – São Pedro do Sul - RS

Fone Geral (55) 3276-6100 Licitações (55) 3276-6108

www.saopedrodosul.rs.gov.br

licitacoes@saopedrodosul.org

w) Deverá entregar, mensalmente, junto à equipe responsável pela prestação de contas da SMS, a seguinte documentação:

I – balancete financeiro do período em avaliação;

II – demonstrativo de despesas;

III – parecer do conselho fiscal da entidade, ou órgão equivalente;

IV – relatório dos serviços prestados e atendimentos realizados, conforme exigência do edital e PROJETO BÁSICO.

V – relação de bens adquiridos, produzidos ou construídos, quando for o caso.

VI – certidões de regularidade com FGTS, Trabalhista e Conjunta Federal, conforme forem se vencendo;

VII – folha de Pagamento, acompanhada de: relatórios da folha, comprovantes de pagamento de salários, escalas mensais e folhas de ponto.

5.2. A **CONTRATADA** será responsável pela contratação de Serviços de Pessoal e de Terceiros para execução dos serviços que compõem o Contrato. Dispor de recursos humanos qualificados, com habilitação técnica e legal, com quantitativo compatível para o perfil da unidade e os serviços a serem prestados. Deverá desenvolver e implantar uma Política de Gestão de Pessoas e obedecerá a Normas do Ministério da Saúde/MS, do Ministério do Trabalho e Emprego/MTE, especialmente a Norma Regulamentadora de Segurança e Saúde no Trabalho em Estabelecimentos de Assistência à Saúde (NR 32), assim como as Resoluções dos Conselhos Profissionais. Deverá, ainda, implantar e desenvolver uma Política de Segurança do Trabalho e Prevenção de Acidentes, em conformidade com as Normas do MTE.

5.3. A **CONTRATADA** deverá apresentar, até o 30º dia após a assinatura do contrato, o Certificado de Responsabilidade Técnica do Hospital emitido pelo Conselho Regional de Medicina – CREMERS.

5.4. A **CONTRATADA** deverá apresentar, até o 30º dia após a assinatura do contrato, o Certificado de Responsabilidade Técnica da unidade emitido pelo Conselho Regional de Enfermagem – COREN- RS.

5.5. A **CONTRATADA** deverá contratualizar, em até 120 dias, os serviços hospitalares e ambulatoriais no âmbito do SUS e demais programas e incentivos, com a Secretaria Estadual de Saúde do Estado do RS, visto que os recursos provenientes dessa contratualização fazem parte do custeio total do Hospital.

5.6. A equipe assistencial deverá ser disponibilizada em quantitativo suficiente para o atendimento dos serviços de forma a não comprometer a expectativa de atendimentos e composta por profissionais das especialidades exigidas, possuidores do título ou certificado da especialidade correspondente, devidamente registrado no Conselho Regional de Medicina (Resolução CFM nº. 1634/2002) e no Conselho Regional de Enfermagem (Resolução COREN nº 293/2004), entre outros Conselhos correspondentes a cada categoria. A educação permanente das categorias profissionais ligadas à assistência é de responsabilidade da **CONTRATADA**.



PREFEITURA MUNICIPAL DE SÃO PEDRO DO SUL

CNPJ: 87.489.910/0001-68

Rua Floriano Peixoto, 222 CEP 97400-000 – São Pedro do Sul - RS

Fone Geral (55) 3276-6100 Licitações (55) 3276-6108

www.saopedrodosul.rs.gov.br

licitacoes@saopedrodosul.org

5.7. Para as categorias profissionais destinadas a todos os serviços, a equipe deverá possuir qualificação técnica compatível com a tipologia para atendimento aos usuários.

5.8. Aquisição e Gestão de Suprimentos é dever da **CONTRATADA**, mantendo estoque em qualidade e quantidade suficientes de medicamentos, material médico hospitalar e correlatos. A **CONTRATADA** só poderá utilizar os produtos farmacêuticos registrados na ANVISA. É vedada a utilização de materiais e substâncias proibidas.

5.9. Os manuais, procedimentos e/ou rotinas administrativas de funcionamento e de atendimento deverão estar disponibilizadas escritas ou em sistema informatizado, acessível à todos os profissionais, atualizadas e revisadas anualmente, assinado pelo Responsável Técnico. Os procedimentos e rotinas devem abordar todos os processos envolvidos na assistência, que contemplem desde os aspectos organizacionais até os operacionais e técnicos.

5.10. A **CONTRATADA** deverá implantar de imediato os protocolos médicos por especialidade, de enfermagem e demais áreas, em concordância com a SMS, garantindo a eliminação de intervenções desnecessárias e respeitando a individualidade do sujeito, que deverão estar disponibilizados de forma escrita ou em sistema informatizado, acessível a todos os profissionais da assistência à saúde, atualizados, revisados anualmente e assinados pelo Responsável Técnico.

5.11. O Hospital deve possuir o prontuário único do paciente, informatizado, individualizado, com as informações completas do quadro clínico e sua evolução, intervenções e exames realizados, todas devidamente escritas de forma clara e precisa, datadas, assinadas e carimbadas pelo profissional responsável pelo atendimento (médicos, equipe de enfermagem, nutrição e demais profissionais que o assistam). Os prontuários deverão estar devidamente ordenados no Serviço de Arquivo de Prontuários e Estatística – sob metodologia específica, garantindo a recuperação do prontuário único e continuado para cada paciente.

5.12. Caberá à **CONTRATADA** a revisão da instalação da rede lógica (estruturada) e elétrica para informática, bem como a aquisição se necessária de microcomputadores, microcomputador tipo servidor, licenças de software, aquisição de impressoras ou contrato de locação e manutenção de impressoras; ativos de rede (switch), rede wireless, link de comunicação de dados, sistema para gestão do serviço de saúde que integre todas as áreas da instituição; agendamento de consultas, cirurgias, exames e demais serviços; Prescrição Eletrônica; Faturamento, Controle de estoques e gestão financeira; PACS (Sistema de Comunicação e Arquivamento de Imagens); Sistema de backup do banco de dados e arquivos; Sistema de gestão de Segurança da informação (conforme a norma ISO 27001) e outros sistemas e recursos, para o pleno funcionamento e informatização da Unidade Hospitalar.

5.13. O sistema de informação oficial a ser utilizado na gestão de informações será de responsabilidade da **CONTRATADA**, deverá dispor de serviços de tecnologia com sistema para gestão do serviço de saúde que integre todas as áreas da instituição e contemple no mínimo: agendamento de consultas, cirurgias, exames e demais serviços, prontuário médico com prescrição eletrônica (observando o disposto na legislação vigente, incluindo a Resolução CFM nº. 1.638/2002), serviços



PREFEITURA MUNICIPAL DE SÃO PEDRO DO SUL

CNPJ: 87.489.910/0001-68

Rua Floriano Peixoto, 222 CEP 97400-000 – São Pedro do Sul - RS

Fone Geral (55) 3276-6100 Licitações (55) 3276-6108

www.saopedrodosul.rs.gov.br

licitacoes@saopedrodosul.org

de apoio, controle de estoques (compras, almoxarifado e farmácia), faturamento, laudos de exames online, PACS (Sistema de Comunicação e Arquivamento de Imagens), Sistema de backup do banco de dados e arquivos, Sistema de gestão de Segurança da informação (conforme a norma ISO 27001), e relatórios gerenciais, que permitam a SMS analisar remotamente, atendendo aos indicadores e informações especificados no Contrato, observando a legislação vigente (Portarias, Normas, RDC, Decretos, Instruções Normativas, entre outros).

5.14.A CONTRATADA deverá manter o cadastro CNES atualizado, fornecendo informações à SMS sobre alterações de perfil e programação orçamentária necessária. Qualquer perda financeira para a Administração Pública advinda da não alimentação dos Sistemas de Informações pela Instituição Prestadora será auditada e posteriormente, se comprovado o prejuízo, ressarcida a Administração Pública sob as formas legais.

5.15. A CONTRATADA deverá adotar e suprir de informações em tempo real, Nos Sistemas de Informação oficiais, tanto os do Ministério da Saúde, como os da SMS, em todos os setores e serviços prestados no Hospital.

5.16. A gestão da unidade deverá respeitar a Legislação Ambiental e possuir toda a documentação exigida. O Plano de Gerenciamento de Resíduos Sólidos de Saúde (PGRSS) deverá ser implantado até o primeiro mês após a assinatura do contrato, devendo este ser validado pela Vigilância Sanitária Municipal, mantendo-se atualizado de acordo com as Normas do Conselho Nacional do Meio Ambiente (CONAMA), do Ministério da Saúde, bem como da VISA Municipal/Estadual.

5.17. A unidade deverá dispor de um Serviço de Farmácia, dirigido por farmacêutico com responsabilidade técnica, que desenvolva atividades clínicas e relacionadas à gestão, que devem ser organizadas de acordo com as características onde se insere o serviço, isto é, manter coerência com o porte e o nível de complexidade do mesmo.

5.18. A CONTRATADA se obriga a, durante todo o prazo de vigência do Contrato de Prestação de Serviços, manter a manutenção preventiva e corretiva, por meio de serviços autorizados e conservar todos os equipamentos clínicos, não-clínicos e mobiliários, bem como todos os instrumentos cirúrgicos para realização de exames e procedimentos, os respectivos equipamentos e acessórios, assim como deverá manter o ambiente seguro, com práticas que assegurem padrões altos de conforto, limpeza e segurança.

5.19. A CONTRATADA poderá celebrar contrato de comodato para os equipamentos que venham a ser necessários, assim como contrato de aluguel, leasing ou outra modalidade para utilização de equipamentos que venham a ser necessários para a assistência.

5.20. A CONTRATADA poderá celebrar contrato com prestadores de serviços, visando a contratação de serviços de apoio logístico, tais como: lavanderia, gases medicinais, e outros.

5.21. A CONTRATADA poderá celebrar contrato de locação para a realização de serviços de análise clínicas e de imagem.



PREFEITURA MUNICIPAL DE SÃO PEDRO DO SUL

CNPJ: 87.489.910/0001-68

Rua Floriano Peixoto, 222 CEP 97400-000 – São Pedro do Sul - RS

Fone Geral (55) 3276-6100 Licitações (55) 3276-6108

www.saopedrodosul.rs.gov.br

licitacoes@saopedrodosul.org

5.22. A **CONTRATADA** deverá implantar de imediato o programa de segurança do paciente e igualdade da assistência, alinhado as políticas do MS.

5.23. A **CONTRATADA** deverá informar, mensalmente, toda a produção ambulatorial e hospitalar da unidade nos sistemas oficiais do Ministério da Saúde (Sistema de Informação Ambulatorial – SIA e SIH/SUS), em meio magnético, para processamento na Secretaria Municipal de Saúde, obedecendo ao cronograma oficial.

5.24. A **CONTRATADA** será responsável pela manutenção preventiva e corretiva da estrutura física, no que tange à depreciação do imóvel pelo uso. Tais como: Pintura, serviços de carpintaria, jardinagem, capinagem, manutenção da rede elétrica, hidráulica e esgotamento sanitário, serviços gerais de reparos na estrutura da unidade. A estrutura física predial deve ter aparência e funcionalidade de qualidade, em perfeitas condições de uso dentro das normas vigentes em vigilância sanitária. O Município será responsável exclusivamente pelos serviços de ampliação e reforma da estrutura física.

5.25. A **CONTRATADA** se obriga a manter em perfeitas condições de higiene e conservação as áreas físicas e instalações da unidade.

5.26. A **CONTRATADA** apresentará anualmente ao Município inventário de mobiliário e equipamentos indicando o tombo e o estado dos itens.

5.27. As benfeitorias realizadas pela **CONTRATADA** nas instalações da Unidade de Saúde, bem como os equipamentos adquiridos, serão incorporados, sem ônus, ao patrimônio da PREFEITURA MUNICIPAL ao final da vigência da prestação do serviço.

5.28. Os equipamentos adquiridos pela **CONTRATADA** através de recursos oriundos de órgãos públicos tanto da Esfera Municipal, Estadual ou Federal (cita-se emendas parlamentares, contratos, programas ou outros afins), ou ainda oriundos de campanhas de pessoas físicas, órgãos ou entidades do Município, deverão ser comunicados imediatamente após o recebimento, ao Município, para que sejam incorporados sem ônus ao patrimônio da PREFEITURA MUNICIPAL.

5.29. A **CONTRATADA** se responsabilizará pela emissão de todos os certificados necessários para a manutenção do Alvará Sanitário de funcionamento do Hospital.

6. PARTE 1 – METAS QUALITATIVAS

6.1. A **CONTRATADA** deverá alcançar as seguintes metas qualitativas:

A - Atenção à Saúde

a) Redução da taxa de infecções hospitalares. Meta: Manter a taxa de infecção hospitalar abaixo de 3% dos pacientes atendidos. **Pontuação 10**

b) Manter em funcionamento a Comissão de Revisão de Óbitos maternos e neonatais, e investigar 100% dos óbitos. Meta: apresentar relatório mensal com análise de 100% dos óbitos ocorridos. **Pontuação 10**

c) Taxa de mortalidade institucional. Meta: Manter a taxa de mortalidade institucional abaixo de 4,0%. **Pontuação 10**

d) Indicadores previstos na Portaria GM/MS nº 529:



PREFEITURA MUNICIPAL DE SÃO PEDRO DO SUL

CNPJ: 87.489.910/0001-68

Rua Floriano Peixoto, 222 CEP 97400-000 – São Pedro do Sul - RS

Fone Geral (55) 3276-6100 Licitações (55) 3276-6108

www.saopedrodosul.rs.gov.br

licitacoes@saopedrodosul.org

- Taxa de ocupação de leitos;
- Tempo médio de permanência para leitos de clínica médica;
- Tempo médio de permanência para leitos cirúrgicos;
- Densidade de incidência de infecção por cateter venoso central (CVC).

Meta: Mensurar 100% dos indicadores da Portaria. **Pontuação 10**

B - Participação nas políticas prioritárias do SUS

a) Teste rápido de HIV para gestantes. Meta: Atingir 100% das gestantes atendidas. **Pontuação 10**

b) Notificação e encaminhamento para a Secretaria Municipal de Saúde, a relação das crianças com diagnóstico de deficiência auditiva, física, mental, autismo ou déficit sensorio motor, ou suspeita. Meta: 100% dos pacientes identificados. **Pontuação 10**

C - Gestão Hospitalar

a) Relatório mensal para o gestor local por Bairro, com nome, endereço e telefone para contato dos pacientes crônicos que apresentam internações recidivantes e pacientes que apresentaram quadro infeccioso (suspeita de SEPSE/choque séptico) Meta: 100% dos pacientes crônicos após a sua alta hospitalar. **Pontuação 10.**

b) Atendimento por Classificação de Risco. Manter a utilização de protocolo de acolhimento com classificação de risco no atendimento de emergência Meta: Atender 100 % dos casos dentro do tempo médio previsto em protocolo, para cada classificação. **Pontuação 05.**

c) Encaminhar mensalmente à Comissão de Acompanhamento do Contrato o Demonstrativo de Análise do Exercício - DAE/ Demonstrativo de Resultado do Exercício/DRE. Meta: Relatório mensal. Prazo: 30 dias a partir da vigência do contrato. **Pontuação 05.**

D - Desenvolvimento Profissional/Ensino

a) Cursos de treinamento e aperfeiçoamentos de funcionários: no mínimo um curso por ano para cada funcionário do Hospital. Meta: 90% dos funcionários nas respectivas áreas de atuação. **Pontuação 10.**

b) Educação Permanente. Meta: Realizar ações de educação permanente para as Linhas de Cuidado da Rede de Urgência e Emergência, Rede Cegonha, entre outras a serem implementadas pela instituição, contemplando no mínimo 90% das equipes específicas, em cada área de atuação. **Pontuação 10.**

Pontuação e Pactuação das Metas de Qualidade:

1. Avaliação mensal totalizando 40% do recurso pré-fixado, conforme consta estabelecido no contrato: **Pontuação 100**



PREFEITURA MUNICIPAL DE SÃO PEDRO DO SUL

CNPJ: 87.489.910/0001-68

Rua Floriano Peixoto, 222 CEP 97400-000 – São Pedro do Sul - RS

Fone Geral (55) 3276-6100 Licitações (55) 3276-6108

www.saopedrodosul.rs.gov.br

licitacoes@saopedrodosul.org

I. > 90 = 40% do valor pré-fixado

II. < 90 = somatório de pontos atendidos transformados em percentual para o pagamento dos 40% do valor pré-fixado.

7. PARTE 2 - METAS QUANTITATIVAS

7.1. A **CONTRATADA** deverá alcançar as metas de produção definidas conforme quadro de serviços contratualizados, com recurso Federal - Fundo Nacional de Saúde (FNS) e recurso Estadual – Fundo Estadual de Saúde (FES).

7.2. Os serviços ora contratados na área de internação hospitalar têm por base os quantitativos contratualizados junto a Secretaria Estadual de Saúde:

I – Conforme capacidade instalada Contratualizada junto a SES.

Quantitativos Hospitalares - Média Complexidade	MÉDIA MÊS		TOTAL ANO	
	Físico	Financeiro	Físico	Financeiro
Procedimentos Clínicos	60	R\$ 30.636,60	720	R\$ 367.639,20
Total	60	R\$ 30.636,60	720	R\$ 367.639,20

Valor – Pré-fixado.

II - Compreendendo as seguintes áreas:

Especialidades	Leitos Existentes	Leitos SUS
CLINICA GERAL	26	23
CIRURGIA GERAL	06	05
CARDIOLOGIA / VASCULAR	04	03
PEDIATRIA	06	05
OUTRAS	03	03
CRÔNICOS	01	01
PSIQUIATRIA	08	05
TOTAL GERAL DE LEITOS	54	45

III - Pontuação pelo cumprimento dos quantitativos físicos hospitalares: 60 pontos

7.3. Os serviços ora contratados na área ambulatorial têm por base os quantitativos contratualizados junto ao Ministério da Saúde e Secretaria Estadual de Saúde:

I – Média Complexidade



PREFEITURA MUNICIPAL DE SÃO PEDRO DO SUL

CNPJ: 87.489.910/0001-68

Rua Floriano Peixoto, 222 CEP 97400-000 – São Pedro do Sul - RS

Fone Geral (55) 3276-6100 Licitações (55) 3276-6108

www.saopedrodosul.rs.gov.br

licitacoes@saopedrodosul.org

Financiamento MAC Média Complexidade - Ambulatorial	Mês		Ano	
	Físico	Financeiro	Físico	Financeiro
0201 – Coleta de Material	15	R\$ 60,60	180	R\$ 727,20
0202 - Diagnóstico em laboratório clínico	1000	R\$ 4.500,00	12000	R\$ 54.000,00
02.04 - Diagnóstico por radiologia	300	R\$ 2.415,00	3600	R\$ 28.980,00
0205 - Diagnóstico por ultra-sonografia	100	R\$ 2.771,00	1200	R\$ 32.052,00
0211020036 – Eletrocardiograma	200	R\$ 1.030,00	2400	R\$ 12.360,00
0301010048 - Consulta de Profissionais de Nível Superior Na Atenção Especializada (Exceto Médico)	360	R\$ 2.268,00	4320	R\$ 27.216,00
0301010072 - Consulta Medica em Atenção Especializada	40	R\$ 400,00	480	R\$ 4.800,00
0301060029 - Atendimento de Urgência C/ Observacao até 24 Horas em Atenção Especializada	600	R\$ 7.482,00	7200	R\$ 89.784,00
0301060061 - Atendimento De Urgencia Em Atencao Especializada	1400	R\$ 15.400,00	16800	R\$ 184.800,00
0301060100 - Atendimento Ortopedico com Imobilização Provisória	30	R\$ 390,00	360	R\$ 4.680,00
0301100012 - Administracao de Medicamentos na Atencao Especializada.	1117	R\$ 703,71	13404	R\$ 8.444,52
040101 - Pequenas Cirurgias	20	R\$ 581,00	240	R\$ 6.972,00
0401010015 - Curativo Grau II C/ Ou S/Debridamento	100	R\$ 3.240,00	1200	R\$ 38.880,00
0401010058 – Excisão de Lesao e ou Sutura de Ferimento da Pele Anexos e Mucosa	45	R\$ 1.042,20	540	R\$ 12.506,40
0417- Anestesiologia	85	R\$ 1.882,95	1020	R\$ 22.715,40
Subtotal	5.412	R\$ 44.076,46	64944	R\$ 528.917,52

II - Pontuação pelo cumprimento dos quantitativos físicos ambulatoriais: 40 pontos

Pontuação e Pactuação das Metas Físicas

1. Avaliação mensal totalizando 60% do recurso pré-fixado, conforme consta estabelecido no contrato. Pontuação 100 pontos.

a) Sessenta por cento (60%) do valor pré-fixado, será repassado mensalmente ao Hospital de acordo com o percentual de cumprimento das metas físicas hospitalares e ambulatoriais acima pactuadas, de acordo com as seguintes



PREFEITURA MUNICIPAL DE SÃO PEDRO DO SUL

CNPJ: 87.489.910/0001-68

Rua Floriano Peixoto, 222 CEP 97400-000 – São Pedro do Sul - RS

Fone Geral (55) 3276-6100 Licitações (55) 3276-6108

www.saopedrodosul.rs.gov.br

licitacoes@saopedrodosul.org

faixas:

- I. Cumprimento de 95 a 105 pontos corresponde a um repasse de 100% dos 60%;
- II. Cumprimento de 81 a 94 pontos corresponde a um repasse de 80% dos 60%; e
- III. Cumprimento de 70% a 80% pontos corresponde a um repasse de 70% dos 60%.

7.4. A instituição deverá prestar contas mensal e quadrimestral através de relatório específico conforme previsto pela Secretaria Municipal de Saúde o qual será submetido à fiscalização da Comissão de Acompanhamento do Contrato, para revisão e emissão de parecer sobre o cumprimento ou não das metas qualitativas e quantitativas.

8. ORÇAMENTO DAS RECEITAS ESTIMADAS – RECURSOS PÚBLICOS/PRIVADOS HOSPITAL DE SÃO PEDRO DO SUL GETUIMAR D'ÁVILA DO NASCIMENTO

O custeio proposto refere-se o ordenamento de leitos, destacando a existência de reserva SUS ao quantitativo percentual mínimo de 80%, representados por 46 dos 54 leitos disponíveis. Acresce ao percentual de utilização a coparticipação do ente municipal no que concerne a complementação de valores a título das cirurgias eletivas e demais procedimentos deficitários do SUS, visto que o valor aportado via sistema único demonstra-se deficitário.

Fonte de Recurso – Fundo Estadual de Saúde- FES/SES – RS

<i>Fonte Estadual</i>	Incentivos Financeiros - Estadual - Pré-fixado	Mensal	Anual
	Programação Financeira para o Hospital – Hospitalar	R\$ 30.636,60	R\$ 367.639,20
	Programação Financeira para o Hospital – Ambulatorial	R\$ 44.076,46	R\$ 528.917,52
	Recurso Incentivo – Programa ASSISTIR	R\$ 73.500,00	R\$ 882.000,00

Fonte de Recurso – Ente Público Municipal – MUNICIPIO DE SÃO PEDRO DO SUL – RS

<i>Fonte Munic</i>	Desembolso Municipal	Mensal	Anual
	Programa Salvar SAMU (Estado/União)	R\$ 23.427,80	R\$ 281.133,60
	Recurso Convênio Outros Munic	R\$ 115.000,00	R\$ 1.380.000,00
	Recursos Próprios	R\$ 489.247,60	R\$ 5.870.971,20



PREFEITURA MUNICIPAL DE SÃO PEDRO DO SUL

CNPJ: 87.489.910/0001-68

Rua Floriano Peixoto, 222 CEP 97400-000 – São Pedro do Sul - RS

Fone Geral (55) 3276-6100 Licitações (55) 3276-6108

www.saopedrodosul.rs.gov.br

licitacoes@saopedrodosul.org

Fonte de Recurso – Custeio Privado

	Recursos Privados – Particulares e Convênios	Mensal	Anual
<i>Fonte Privada</i>	Internações e Serviços – reserva de leitos particulares (Série Histórica)	R\$ 20.000,00	R\$ 240.000,00

8.1. DO PAGAMENTO DOS RECURSOS ESTADUAIS, FEDERAIS E PRÓPRIOS

I. Os recursos provenientes da Secretaria Estadual e do Ministério da Saúde serão repassados em parcelas mensais, devendo o mesmo ser considerado como custeio do projeto básico em concomitância ao repasse municipal.

II. Os valores provenientes do Ministério da Saúde e da Secretaria Estadual da Saúde, serão repassados de acordo com a sua forma de financiamento – pré ou pós-fixado.

III. O componente pré-fixado que corresponde aos Procedimentos de Média Complexidade e aos Incentivos Financeiros.

IV. Quarenta por cento (40%) do valor pré-fixado do Teto, que serão repassados mensalmente e vinculados ao cumprimento das metas de qualidade discriminadas no Documento descritivo, definida através das seguintes faixas:

a) Cumprimento de 100% a 90% das metas qualitativas pactuadas, correspondente a um repasse de 40% do valor pré-fixado;

b) Cumprimento de menos de 90% das metas qualitativas pactuadas, correspondente a um repasse de idêntico percentual para o pagamento dos 40% do valor pré-fixado.

V. Sessenta por cento (60%) do valor pré-fixado, serão repassados mensalmente ao estabelecimento hospitalar de acordo com o percentual de cumprimento das metas físicas pactuadas no Documento Descritivo, e definidas por meio das seguintes faixas:

a) Cumprimento de 95% a 105% das metas físicas pactuadas corresponde a um repasse de 100% da parcela referida neste parágrafo;

b) Cumprimento de 81% a 94% das metas físicas pactuadas corresponde a um repasse de 80% do valor da parcela referida neste parágrafo;

c) Cumprimento de 70% a 80% das metas físicas pactuadas corresponde a um repasse de 70% do valor da parcela referida neste parágrafo.

VII. O componente pós-fixado, que corresponde aos Procedimentos de Alta Complexidade e aos Procedimentos Estratégicos – FAEC, será repassado à **CONTRATADA**, após o processamento, aprovação e recebimento, concomitantemente à respectiva transferência financeira do Ministério da Saúde.

VIII. O não atingimento das metas que configurar impacto no financiamento de nível estadual e federal não serão complementados pelo ente municipal

IX. O Incentivo Hospitalar Programa Assistir será repassado ao prestador, concomitantemente à respectiva transferência financeira do Fundo Estadual de Saúde.



PREFEITURA MUNICIPAL DE SÃO PEDRO DO SUL

CNPJ: 87.489.910/0001-68

Rua Floriano Peixoto, 222 CEP 97400-000 – São Pedro do Sul - RS

Fone Geral (55) 3276-6100 Licitações (55) 3276-6108

www.saopedrodosul.rs.gov.br

licitacoes@saopedrodosul.org

X. O não cumprimento da prestação dos serviços acarretará em suspensão dos incentivos ou descontos proporcionais;

XI. O cumprimento das metas quantitativas e qualitativas, estabelecidas no Projeto Básico, bem como o acompanhamento dos serviços contratados, deverão ser atestados pela Comissão de Acompanhamento do Contrato através da apresentação de relatório quadrimestral junto à Secretaria Municipal de Saúde.

XII. A avaliação do cumprimento das metas deverá ser global e não de procedimentos específicos.

XIII. Caso a **CONTRATADA** não atinja pelo menos 50% (cinquenta por cento) das metas qualitativas ou quantitativas pactuadas por 3 (três) meses consecutivos ou 5 (cinco) meses alternados, terá o instrumento de Contratualização e Documento Descritivo revisados, ajustando-os de forma a reduzir as metas e os valores dos recursos a serem repassados, de acordo com a produção do hospital, mediante aprovação do gestor.

XIV. A Secretaria Municipal de Saúde deverá aumentar o teto financeiro de média e alta complexidade ambulatorial e hospitalar e o repasse de verbas que se trata este Contrato na mesma proporção que o Ministério da Saúde aumentar o valor dos procedimentos existentes nas tabelas do SUS, e, anualmente e/ou quando da renovação do Documento Descritivo, deverá ser feita a revisão dos valores financeiros, mantendo o equilíbrio econômico e financeiro do Contrato.

XV. Havendo a recomposição do teto de Média e Alta Complexidade-MAC e do Incentivo de Contratualização - IAC e os respectivos incrementos dos recursos pela SES, este valor poderá ser deduzido do repasse de recursos próprios do Município e/ ou incluído novos quantitativos de serviços com base no valor correspondente, respeitados os limites da lei.

9. DETALHAMENTO DE RESPONSABILIDADES

Responsabilidades	CONTRATADA	CONTRATANTE
Contratação e gestão dos profissionais, técnicos, administrativos e de apoio.	X	
Gestão técnica, administrativa e financeira.	X	
Educação permanente/ capacitação	X	X
Uniformes e EPI,s	X	
Responsabilidades técnicas	X	
Estrutura física e manutenção predial	X	
Equipamentos, mobiliário e materiais permanentes	X	X
Execução dos serviços de saúde ambulatorial, urgência e emergência internação, cirurgias e apoio diagnóstico.	X	
Comissões internas	X	
Serviço de nutrição e dietética/ gêneros alimentícios	X	
Serviço de lavanderia	X	
Rouparia/ enxovais	X	
Medicamentos	X	



PREFEITURA MUNICIPAL DE SÃO PEDRO DO SUL

CNPJ: 87.489.910/0001-68

Rua Floriano Peixoto, 222 CEP 97400-000 – São Pedro do Sul - RS

Fone Geral (55) 3276-6100 Licitações (55) 3276-6108

www.saopedrodosul.rs.gov.br

licitacoes@saopedrodosul.org

Material Médico-Hospitalar	X	
Instrumental permanente	X	
Materiais descartáveis	X	
Insumos em geral para assistência	X	
Gases Medicinais	X	
Segurança Patrimonial	X	
Seguro contra incêndio e adicionais para equipamentos e predial	X	
Manutenção preventiva e corretiva de equipamentos e materiais hospitalares e não hospitalares dentro do prazo de vida útil dos equipamentos.	X	
Jardinagem, limpeza e conservação do pátio externo.	X	
Estrutura e manutenção do estacionamento.	X	
Sistemas de Informação e Gerenciamento Complementar de Dados (Gestão da Informação)	X	
Sistemas de Regulação		X
Equipamentos Higienizadores e Insumos em geral para limpeza, higienização e conservação.	X	
Internet	X	
Telefonia	X	
Energia elétrica	X	
Abastecimento de água	X	
Gerenciamento, coleta e destino final de resíduos Hospitalares	X	
Exames de Imagem:		
Equipamentos (aquisição)	X	X
Equipamentos (locação)	X	
Insumos (aquisição, reposição contínua)	X	
Serviços de saúde, monitorização e leitura de radiação, disponibilização de EPI e PCMSO	X	
Serviço de Laudos (Análise dos Exames Radiológico) X	X	
Exames de Análises Clínicas:		
Equipamentos (locação)	X	
Insumos (aquisição, reposição contínua)	X	
Coleta, processamento e serviço de laudos (Análise dos Exames Laboratoriais)	X	

10. RELAÇÃO DE PROFISSIONAIS/RECURSOS HUMANOS POR CATEGORIA

A empresa deverá disponibilizar quadro de pessoal para as áreas administrativas, apoio e assistencial, compatível com o porte do Hospital e conforme



PREFEITURA MUNICIPAL DE SÃO PEDRO DO SUL

CNPJ: 87.489.910/0001-68

Rua Floriano Peixoto, 222 CEP 97400-000 – São Pedro do Sul - RS

Fone Geral (55) 3276-6100 Licitações (55) 3276-6108

www.saopedrodosul.rs.gov.br

licitacoes@saopedrodosul.org

preconizado pelas normas vigentes, visando a qualidade dos serviços prestados, conforme tabela.

10.1.1. Equipe de Profissionais

Equipe, não médica, com carga horária compatível à necessidade do serviço. Todos os profissionais deverão possuir formação na área específica de atuação considerando como base o quadro de profissionais a seguir:

Cargo	Carga Horária Semanal	Quantidade Funcionários
Enfermeiro RT	44 horas	1
Enfermeiro	36 horas	3
Enfermeiro	36 horas	2
Técnico Enfermagem	36 horas	12
Técnico Enfermagem	36 horas	18
Recepcionista	36 horas	2
Recepcionista	36 horas	3
Copeiro	36 horas	2
Cozinheira	36 horas	5
Higienização	36 horas	2
Higienização	36 horas	4
Lavanderia	44 horas	2
Nutricionista	40 horas	1
Farmacêutico	44 horas	2
Auxiliar de Farmácia	44 horas	2
Auxiliar	40 horas	1
Faturamento	40 horas	2
Atendente de Enfermagem	40 horas	1
Auxiliar Faturamento	40 horas	1
Assistente administrativo	44 horas	1
Gerente Administrativo	44 horas	2
Psicóloga Hospitalar	40 horas	1
Assistente Social	40 horas	1
Administrador	40 horas	1
Fisioterapeuta	30 horas	1
Técnico em radiologia	24 horas	3
Técnico Enfermagem (SAMU)	36 horas	3
Técnico Enfermagem (SAMU)	36 horas	2
Condutores (SAMU)	36 horas	3
Condutores (SAMU)	36 horas	2
TOTAL		86



PREFEITURA MUNICIPAL DE SÃO PEDRO DO SUL

CNPJ: 87.489.910/0001-68

Rua Floriano Peixoto, 222 CEP 97400-000 – São Pedro do Sul - RS

Fone Geral (55) 3276-6100 Licitações (55) 3276-6108

www.saopedrodosul.rs.gov.br

licitacoes@saopedrodosul.org

PLANILHA DE CUSTOS

ESPECIFICAÇÃO	MÉDIA
Material de Consumo	R\$ 125.133,27
Gêneros alimentícios, produtos e carnes	R\$ 13.479,35
Gás de cozinha	R\$ 1.245,00
Produtos de higiene, limpeza, descartáveis e lavanderia	R\$ 5.576,03
Medicamentos, alimentação enteral, material ambulatorial e de esterilização	R\$ 53.172,89
Oxigênio hospitalar	R\$ 30.000,00
Materiais radiológicos (filme e reveladora, para 240 exames/mês)	R\$ 1.300,00
Material de EPI	R\$ 1.750,00
Material de expediente e escritório	R\$ 1.760,00
Materiais gráficos, inclui receiptários, evolução técnica, ficha ambulatorial, receita de controlados, memorandos, entre outros documentos hospitalares	R\$ 1.350,00
Projetos e Programas de Capacitação	R\$ 1.000,00
Abastecimento de água	R\$ 1.500,00
Equipamentos e materiais de uso cirúrgico	R\$ 3.500,00
Energia elétrica	R\$ 12.000,00
Demais despesas de consumo	R\$ 1.000,00
Serviços de Terceiros – Pessoa Física	R\$ 353.042,57
Folha de pagamento com encargos, incluindo a totalidade de obrigações*	R\$ 353.042,57
Serviços de Terceiros – Pessoa Jurídica	R\$ 295.833,59
Serviços médicos - Plantões médicos, Sobreavisos e procedimentos (um médico clínico geral com carga horária presencial 24 h por dia (720 h/mês))	R\$ 136.800,00
Serviços médicos internações (um médico clínico geral responsável pelas internações, rotinas diárias e acompanhamento no deslocamento de pacientes, reforço e suporte no PA com carga horária presencial de 12 h por dia (360 h/mês)).	R\$ 68.400,00
Manutenção equipamentos em geral - Copa, Cozinha, Same, Administrativo	R\$ 350,00
Responsabilidade técnica médica e hospitalar	R\$ 8.000,00
Exames de análises clínicas	R\$ 21.400,00
Coleta seletiva de lixo hospitalar (contaminados)	R\$ 3.400,00
Medicina Ocupacional	R\$ 1.134,50
Avaliação periódica dos equipamentos hospitalares, exceto radiológicos	R\$ 890,00
Avaliação periódica dos equipamentos radiológicos	R\$ 620,00
Avaliação periódica/preventiva do elevador	R\$ 590,00
Laudos de Eletrocardiograma	R\$ 1.238,23
Laudos de Raio-x (250 exames/mês)	R\$ 2.681,99
Laudos de mamografia (80 exames/mês)	R\$ 2.188,40
Responsabilidade técnica médico radiologista	R\$ 1.100,00
Serviços médicos de ultrassonografia	R\$ 4.800,00



PREFEITURA MUNICIPAL DE SÃO PEDRO DO SUL

CNPJ: 87.489.910/0001-68

Rua Floriano Peixoto, 222 CEP 97400-000 – São Pedro do Sul - RS

Fone Geral (55) 3276-6100 Licitações (55) 3276-6108

www.saopedrodosul.rs.gov.br

licitacoes@saopedrodosul.org

Serviços complementares de radiologia	R\$ 6.750,00
Serviços de acompanhamento psicológico dos funcionários	R\$ 1.800,00
Internet por fibra ótica	R\$ 260,00
Hospedagem de e-mail	R\$ 35,00
Telefone, inclui duas linhas fixo, e um móvel acoplado à central telefônica	R\$ 780,00
Locação de impressoras, incluindo recargas	R\$ 820,00
Manutenção de equipamentos auxiliares (geradores e afins)	R\$ 400,00
Limpeza e conservação jardim e pátio	R\$ 1.212,00
Manutenção de equipamentos CME e Bloco	R\$ 5.500,00
Manutenção predial, infraestrutura física, elétrica, informática e vídeo	R\$ 20.000,00
Licença de uso do sistema hospitalar integrado	R\$ 1.823,47
Vale transporte (passagens)	R\$ 600,00
Avaliação periódica de saúde ocupacional (consulta e exames)	R\$ 100,00
Controle de pragas, higienização de ar condicionado e limpeza de caixas d'água	R\$ 520,00
Avaliação técnica da Autoclave e purificação de água para esterilização	R\$ 540,00
Remoção de rejeitos sépticos	R\$ 100,00
Anuidades dos conselho profissionais, CREMERS, CRF, COREN, CRN e CRA	R\$ 400,00
Serviços de correios	R\$ 80,00
IRRF - Serviços Terceiros	R\$ 400,00
Análise microbiológica da água	R\$ 120,00
Custos Indiretos/Equipe Encarregada pela Execução	
Processamento de dados hospitalares e TI	R\$ 2.500,00
Serviços de contabilidade	R\$ 3.800,00
Assessoria jurídica	R\$ 3.500,00
Manutenção da Ambulância do SAMU	
Troca de pneus e revisão na agência	R\$ 900,00
Material consumo - diesel	R\$ 780,00
Manutenção do veículo de urgência	R\$ 800,00
Material de Consumo - Equipamentos, Uniformes e demais bens de consumo	R\$ 685,79
Aquisição de Equipamentos e Materiais Permanentes	
Lençóis, fronhas, lençol móvel, plástico impermeável, luvas p banho, capas e cobertores hospitalar	R\$ 2.850,97
Talheres, pratos, canecas, etc..	R\$ 1.132,27
Aparelhos de uso continuado - esfigmomanômetro, máscaras, inalador, compressor	R\$ 130,00
Material de enfermagem (Equipamentos, Uniformes)	R\$ 1.500,00
Material permanente e equipamentos - (mobiliários, equipamentos basicos)	R\$ 1.600,00
Outras despesas	R\$ 2.500,00
TOTAL	R\$ 795.888,46



PREFEITURA MUNICIPAL DE SÃO PEDRO DO SUL

CNPJ: 87.489.910/0001-68

Rua Floriano Peixoto, 222 CEP 97400-000 – São Pedro do Sul - RS

Fone Geral (55) 3276-6100 Licitações (55) 3276-6108

www.saopedrodosul.rs.gov.br

licitacoes@saopedrodosul.org

Obs.: 1) Os custos de materiais de consumo foram estimados de acordo com a quantidade estimada para uma média mensal de vinte e cinco internações mês; 2) Nos custos de serviços de terceiros foi utilizado a média de mercado dos profissionais da região e dos preços praticados hoje pelo Município; 3) Demais custos informados na planilha foram estimados de acordo com análise da própria série histórica do Hospital e também com análise dos valores praticados em outros hospitais de mesmo porte.



PREFEITURA MUNICIPAL DE SÃO PEDRO DO SUL

CNPJ: 87.489.910/0001-68

Rua Floriano Peixoto, 222 CEP 97400-000 – São Pedro do Sul - RS

Fone Geral (55) 3276-6100 Licitações (55) 3276-6108

www.saopedrodosul.rs.gov.br

licitacoes@saopedrodosul.org

Despesas com Pessoal																		
Cargo	Carga Horária Semanal	Salário Base	Respons. Técnica	Insalubridade (v/mín reg)	Adicional Noturno	13º Salário	Provisão Salário	1/3 Férias	Custo Total de Salário Mensal	FGTS 8%	Provisão Rescisão Reposição	INSS		RAT 3%	Outras Entidades -5,80%	Custo Final por Funcionário	Nº Funcionários	Valor Total
												Empresa (20%)						
Enfermeiro RT	40 horas	R\$ 3.871,00	R\$ 1.000,00	R\$ 264,00	R\$ 0,00	R\$ 5.135,00	427,92	R\$ 142,64	R\$ 5.277,64	R\$ 410,80	R\$ 513,50	R\$ 1.027,00	R\$ 154,05	R\$ 297,83	R\$ 8.108,74	1	R\$ 8.108,74	
Enfermeiro	40 horas	R\$ 3.871,00	R\$ 0,00	R\$ 264,00	R\$ 496,20	R\$ 4.631,20	385,93	R\$ 128,64	R\$ 4.759,84	R\$ 370,50	R\$ 463,12	R\$ 926,24	R\$ 138,94	R\$ 268,61	R\$ 7.313,18	3	R\$ 21.939,54	
Enfermeiro	40 horas	R\$ 3.871,00	R\$ 0,00	R\$ 264,00	R\$ 0,00	R\$ 4.135,00	344,58	R\$ 114,86	R\$ 4.249,86	R\$ 330,80	R\$ 413,50	R\$ 827,00	R\$ 124,05	R\$ 239,83	R\$ 6.529,62	2	R\$ 13.059,25	
Técnico Enfermagem	40 horas	R\$ 1.950,44	R\$ 0,00	R\$ 264,00	R\$ 265,73	R\$ 2.480,17	206,68	R\$ 68,89	R\$ 2.549,07	R\$ 198,41	R\$ 248,02	R\$ 496,03	R\$ 74,41	R\$ 143,85	R\$ 3.916,47	12	R\$ 46.997,62	
Técnico Enfermagem	40 horas	R\$ 1.950,44	R\$ 0,00	R\$ 264,00	R\$ 0,00	R\$ 2.214,44	184,54	R\$ 61,51	R\$ 2.275,95	R\$ 177,16	R\$ 221,44	R\$ 442,89	R\$ 66,43	R\$ 128,44	R\$ 3.496,85	18	R\$ 62.943,24	
Recepcionista	40 horas	R\$ 1.627,02	R\$ 0,00	R\$ 264,00	R\$ 0,00	R\$ 1.891,02	157,59	R\$ 52,53	R\$ 1.943,55	R\$ 151,28	R\$ 189,10	R\$ 378,20	R\$ 56,73	R\$ 109,68	R\$ 2.986,13	2	R\$ 5.972,26	
Recepcionista	40 horas	R\$ 1.627,02	R\$ 0,00	R\$ 264,00	R\$ 226,92	R\$ 2.117,94	176,50	R\$ 58,83	R\$ 2.176,77	R\$ 169,44	R\$ 211,79	R\$ 423,59	R\$ 63,54	R\$ 122,84	R\$ 3.344,47	3	R\$ 10.033,40	
Copeiro	40 horas	R\$ 1.574,52	R\$ 0,00	R\$ 264,00	R\$ 0,00	R\$ 1.838,52	153,21	R\$ 51,07	R\$ 1.889,59	R\$ 147,08	R\$ 183,85	R\$ 367,70	R\$ 55,16	R\$ 106,63	R\$ 2.903,23	2	R\$ 5.806,45	
Cozinheira	40 horas	R\$ 1.574,52	R\$ 0,00	R\$ 264,00	R\$ 0,00	R\$ 1.838,52	153,21	R\$ 51,07	R\$ 1.889,59	R\$ 147,08	R\$ 183,85	R\$ 367,70	R\$ 55,16	R\$ 106,63	R\$ 2.903,23	5	R\$ 14.516,14	
Higienização	40 horas	R\$ 1.574,52	R\$ 0,00	R\$ 264,00	R\$ 220,62	R\$ 2.059,14	171,60	R\$ 57,20	R\$ 2.116,34	R\$ 164,73	R\$ 205,91	R\$ 411,83	R\$ 61,77	R\$ 119,43	R\$ 3.251,61	2	R\$ 6.503,23	
Higienização	40 horas	R\$ 1.574,52	R\$ 0,00	R\$ 264,00	R\$ 0,00	R\$ 1.838,52	153,21	R\$ 51,07	R\$ 1.889,59	R\$ 147,08	R\$ 183,85	R\$ 367,70	R\$ 55,16	R\$ 106,63	R\$ 2.903,23	4	R\$ 11.612,91	
Lavanderia	40 horas	R\$ 1.574,52	R\$ 0,00	R\$ 264,00	R\$ 0,00	R\$ 1.838,52	153,21	R\$ 51,07	R\$ 1.889,59	R\$ 147,08	R\$ 183,85	R\$ 367,70	R\$ 55,16	R\$ 106,63	R\$ 2.903,23	2	R\$ 5.806,45	
Nutricionista	40 horas	R\$ 3.174,65	R\$ 0,00	R\$ 264,00	R\$ 0,00	R\$ 3.438,65	286,55	R\$ 95,52	R\$ 3.534,17	R\$ 275,09	R\$ 343,87	R\$ 687,73	R\$ 103,16	R\$ 199,44	R\$ 5.430,01	1	R\$ 5.430,01	
Farmacêutico	40 horas	R\$ 3.688,75	R\$ 0,00	R\$ 264,00	R\$ 0,00	R\$ 3.952,75	329,40	R\$ 109,80	R\$ 4.062,55	R\$ 316,22	R\$ 395,28	R\$ 790,55	R\$ 118,58	R\$ 229,26	R\$ 6.241,83	2	R\$ 12.483,66	
Auxiliar de Farmácia	40 horas	R\$ 1.627,02	R\$ 0,00	R\$ 264,00	R\$ 0,00	R\$ 1.891,02	157,59	R\$ 52,53	R\$ 1.943,55	R\$ 151,28	R\$ 189,10	R\$ 378,20	R\$ 56,73	R\$ 109,68	R\$ 2.986,13	2	R\$ 5.972,26	
Auxiliar	40 horas	R\$ 1.627,02	R\$ 0,00	R\$ 264,00	R\$ 0,00	R\$ 1.891,02	157,59	R\$ 52,53	R\$ 1.943,55	R\$ 151,28	R\$ 189,10	R\$ 378,20	R\$ 56,73	R\$ 109,68	R\$ 2.986,13	1	R\$ 2.986,13	
Faturamento	40 horas	R\$ 1.627,02	R\$ 0,00	R\$ 264,00	R\$ 0,00	R\$ 1.891,02	157,59	R\$ 52,53	R\$ 1.943,55	R\$ 151,28	R\$ 189,10	R\$ 378,20	R\$ 56,73	R\$ 109,68	R\$ 2.986,13	2	R\$ 5.972,26	
Atendente Enfermagem	40 horas	R\$ 1.950,44	R\$ 0,00	R\$ 264,00	R\$ 0,00	R\$ 2.214,44	184,54	R\$ 61,51	R\$ 2.275,95	R\$ 177,16	R\$ 221,44	R\$ 442,89	R\$ 66,43	R\$ 128,44	R\$ 3.496,85	1	R\$ 3.496,85	
Auxiliar Faturamento	40 horas	R\$ 1.627,02	R\$ 0,00	R\$ 264,00	R\$ 0,00	R\$ 1.891,02	157,59	R\$ 52,53	R\$ 1.943,55	R\$ 151,28	R\$ 189,10	R\$ 378,20	R\$ 56,73	R\$ 109,68	R\$ 2.986,13	1	R\$ 2.986,13	
Assistente Admin	40 horas	R\$ 2.800,00	R\$ 350,00	R\$ 264,00	R\$ 0,00	R\$ 3.414,00	284,50	R\$ 94,83	R\$ 3.508,83	R\$ 273,12	R\$ 341,40	R\$ 682,80	R\$ 102,42	R\$ 198,01	R\$ 5.391,09	1	R\$ 5.391,09	
Gerente Administrativo	40 horas	R\$ 3.500,00	R\$ 0,00	R\$ 264,00	R\$ 0,00	R\$ 3.764,00	313,67	R\$ 104,56	R\$ 3.868,56	R\$ 301,12	R\$ 376,40	R\$ 752,80	R\$ 112,92	R\$ 218,31	R\$ 5.943,77	2	R\$ 11.887,55	
Psicóloga Hospitalar	40 horas	R\$ 3.000,00	R\$ 0,00	R\$ 264,00	R\$ 0,00	R\$ 3.264,00	272,00	R\$ 90,67	R\$ 3.354,67	R\$ 261,12	R\$ 326,40	R\$ 652,80	R\$ 97,92	R\$ 189,31	R\$ 5.154,22	1	R\$ 5.154,22	
Assistente Social	40 horas	R\$ 2.820,00	R\$ 0,00	R\$ 264,00	R\$ 0,00	R\$ 3.084,00	257,00	R\$ 85,67	R\$ 3.169,67	R\$ 246,72	R\$ 308,40	R\$ 616,80	R\$ 92,52	R\$ 178,87	R\$ 4.869,98	1	R\$ 4.869,98	
Administrador	40 horas	R\$ 6.700,00	R\$ 0,00	R\$ 264,00	R\$ 0,00	R\$ 6.964,00	580,33	R\$ 193,44	R\$ 7.157,44	R\$ 557,12	R\$ 696,40	R\$ 1.392,80	R\$ 208,92	R\$ 403,91	R\$ 10.996,93	1	R\$ 10.996,93	
Fisioterapeuta	30 horas	R\$ 3.000,00	R\$ 0,00	R\$ 264,00	R\$ 0,00	R\$ 3.264,00	272,00	R\$ 90,67	R\$ 3.354,67	R\$ 261,12	R\$ 326,40	R\$ 652,80	R\$ 97,92	R\$ 189,31	R\$ 5.154,22	1	R\$ 5.154,22	
Técnico em radiologia	24 horas	R\$ 2.640,00	R\$ 0,00	R\$ 1.056,00	R\$ 0,00	R\$ 3.696,00	308,00	R\$ 102,67	R\$ 3.798,67	R\$ 295,68	R\$ 369,60	R\$ 739,20	R\$ 110,88	R\$ 214,37	R\$ 5.836,39	3	R\$ 17.509,18	
SUB TOTAL		R\$ 66.422,44	R\$ 1.350,00	R\$ 7.656,00	R\$ 1.209,48	R\$ 76.637,92	R\$ 6.386,49	R\$ 2.128,83	R\$ 78.766,75	R\$ 6.131,03	R\$ 7.663,79	R\$ 15.327,58	R\$ 2.299,14	R\$ 4.445,00	R\$ 121.019,79	76	R\$ 313.589,70	
Despesas com Pessoal - SAMU																		
Gratificação Enf. Respons.	-	R\$ 0,00	R\$ 540,00	R\$ 0,00	R\$ 0,00	R\$ 540,00	R\$ 45,00	R\$ 15,00	R\$ 555,00	R\$ 43,20	R\$ 54,00	R\$ 108,00	R\$ 16,20	R\$ 31,32	R\$ 852,72	1	R\$ 852,72	
Técnico Enfermagem	40 horas	R\$ 1.950,44	R\$ 0,00	R\$ 264,00	R\$ 265,73	R\$ 2.480,17	206,68	R\$ 68,89	R\$ 2.549,07	R\$ 198,41	R\$ 248,02	R\$ 496,03	R\$ 74,41	R\$ 143,85	R\$ 3.916,47	3	R\$ 11.749,41	
Técnico Enfermagem	40 horas	R\$ 1.950,44	R\$ 0,00	R\$ 264,00	R\$ 0,00	R\$ 2.214,44	184,54	R\$ 61,51	R\$ 2.275,95	R\$ 177,16	R\$ 221,44	R\$ 442,89	R\$ 66,43	R\$ 128,44	R\$ 3.496,85	2	R\$ 6.993,69	
Condutores	40 horas	R\$ 2.082,05	R\$ 0,00	R\$ 264,00	R\$ 281,53	R\$ 2.627,58	218,96	R\$ 72,99	R\$ 2.700,56	R\$ 210,21	R\$ 262,76	R\$ 525,52	R\$ 78,83	R\$ 152,40	R\$ 4.149,23	3	R\$ 12.447,70	
Condutores	40 horas	R\$ 2.082,05	R\$ 0,00	R\$ 264,00	R\$ 0,00	R\$ 2.346,05	195,50	R\$ 65,17	R\$ 2.411,22	R\$ 187,68	R\$ 234,61	R\$ 469,21	R\$ 70,38	R\$ 136,07	R\$ 3.704,67	2	R\$ 7.409,35	
SUB TOTAL		R\$ 8.064,98	R\$ 540,00	R\$ 1.056,00	R\$ 547,26	R\$ 10.208,24	R\$ 850,69	R\$ 283,56	R\$ 10.491,80	R\$ 816,66	R\$ 1.020,82	R\$ 2.041,65	R\$ 306,25	R\$ 592,08	R\$ 16.119,94	10	R\$ 39.452,87	
TOTAL																		
R\$ 353.042,57																		

Observações: 1) Salários e Direitos estabelecidos de acordo com as seguintes Convenções Coletivas de Trabalho: Convenção Coletiva MRO025/2022; Convenção Coletiva nº RS001289/2022; Convenção nº RS000493/2022; Convenção Coletiva nº RS 000718/2022. 2) Foram provisionados um custo de 5% para rescisão mais 5% para os custos de reposição de profissionais ausentes. 3) Não houve provisionamento para auxílio transporte e auxílio de acordo com as convenções de trabalho no Município. 4) Quanto ao adicional noturno, o mesmo foi provisionado de acordo com a convenção coletiva. 5) Quanto ao índice de insalubridade, o mesmo foi provisionado de acordo com a convenção coletiva de trabalho, qual seja sobre o salário mínimo nacional, em grau mínimo (20%) exceto para o técnico em radiologia, o qual tem seu valor designado pelo dobro do grau máximo (40%). Não está estabelecido vale refeição e vale transporte em documento legal, convenção de trabalho. Quanto ao salário do enfermeiro o mesmo não possui convenção de trabalho no Estado do RS, portanto atribuído é a média salarial da região. Cargo de Gerente Administrativo, é de formação técnica, bem como os demais cargos como nutricionista, psicóloga, fisioterapeuta e demais não possuem acordos coletivos sendo elencados assim salários base de média de mercado.



PREFEITURA MUNICIPAL DE SÃO PEDRO DO SUL

CNPJ: 87.489.910/0001-68

Rua Floriano Peixoto, 222 CEP 97400-000 – São Pedro do Sul - RS

Fone Geral (55) 3276-6100 - Licitações (55)3276-6108

www.saopedrodosul.rs.gov.br

licitacoes@saopedrodosul.org

ANEXO II

MINUTA DE CONTRATO ADMINISTRATIVO

CONTRATANTE: MUNICÍPIO DE SÃO PEDRO DO SUL, pessoa jurídica de direito público interno, CNPJ nº 87.489.910/0001-8, situada na Rua Floriano Peixoto, nº 222, em São Pedro do Sul - RS, neste ato representada pela Sra. ZIANIA MARIA BOLZAN, Prefeita Municipal.

CONTRATADA: xxxxxxxxxxxxxxxxxxxx, pessoa jurídica, inscrita no CNPJ sob nº xxxxxxxxxxxx, com sede na Rua/Av. xxxxxxxxxxxxxxxxxxxx, neste ato representada por seu xxxxx, Sr. xxxxx, portador da carteira de identidade nº xxxxxxxxxxxx, e CPF/MF nº .

As partes acima qualificadas, sujeitando-se às disposições da Lei nº 8.666/1993, bem como a Constituição Federal, em especial os artigos 196 a 200, as Leis Federais nº 8.080/1990 e 8.142/1990 e o Decreto Federal nº 7.508/2011, celebram este contrato, mediante as seguintes cláusulas e condições:

CLÁUSULA PRIMEIRA DO OBJETO

1.1. O presente contrato tem por objeto a contratação de pessoa jurídica, para a **PRESTAÇÃO DE SERVIÇOS DE GESTÃO E EXECUÇÃO DE ATIVIDADES HOSPITALARES, AMBULATORIAIS NO ÂMBITO DO SISTEMA ÚNICO DE SAÚDE – SUS, NO HOSPITAL MUNICIPAL GETUINAR D'ÁVILA DO NASCIMENTO EM SÃO PEDRO DO SUL - RS**, que consiste em serviços de internação hospitalar, atenção ambulatorial, cirurgias e serviços de urgência/emergência e demais serviços visando a garantia da atenção integral à saúde dos referidos usuários, conforme constante do **ANEXO I – PROJETO BÁSICO** do edital da Concorrência nº 001/2023, como se em linhas estivesse transcrito.

CLÁUSULA SEGUNDA DO PRAZO DE EXECUÇÃO E DE VIGÊNCIA

2.1. O prazo inicial de execução dos serviços será de 12 (doze) meses, contado a partir da **AUTORIZAÇÃO DE INÍCIO DOS SERVIÇOS**, a ser emitida pela Secretaria Municipal de Saúde.

2.2. O presente contrato poderá ser prorrogado, nos termos do artigo 57, inciso II, da Lei Federal nº 8.666/93 e alterações, por iguais e sucessíveis períodos até o limite de 60 (sessenta) meses estabelecido pelo referido dispositivo.



PREFEITURA MUNICIPAL DE SÃO PEDRO DO SUL

CNPJ: 87.489.910/0001-68

Rua Floriano Peixoto, 222 CEP 97400-000 – São Pedro do Sul - RS

Fone Geral (55) 3276-6100 - Licitações (55)3276-6108

www.saopedrodosul.rs.gov.br

licitacoes@saopedrodosul.org

CLÁUSULA TERCEIRA DO PREÇO E DA DOTAÇÃO ORÇAMENTÁRIA

3.1. Em contraprestação aos serviços prestados pela **CONTRATADA**, englobando tudo o que for necessário para a correta execução do objeto, o **CONTRATANTE** pagará à **CONTRATADA** o valor global de até R\$ xxx (xxx), desde que atendidos os critérios estabelecidos para pagamento, conforme cláusula quarta.

3.2. O referido valor é subdividido em recursos federais, estaduais e próprios nos termos do **PROJETO BÁSICO**, nos valores estimados de R\$..... (Recursos federais) R\$..... (Recursos Estaduais) e os R\$ (Recursos Próprios).

3.3. A despesa correrá à conta das seguintes dotações orçamentárias:

07.05.2.700.3.3.90.00.00.00.00 Fonte Recurso: 0500

07.05.2.701.3.3.90.00.00.00.00 Fonte Recurso: 0621

07.05.2.702.3.3.90.00.00.00.00 Fonte Recurso: 0600

07.05.2.718.3.3.90.00.00.00.00 Fonte Recurso: 0500

07.05.2.781.3.3.90.00.00.00.00 Fonte Recurso: 0600

07.06.2.703.3.3.90.00.00.00.00 Fonte Recurso: 0500

07.06.2.788.3.3.90.00.00.00.00 Fonte Recurso: 0600

07.07.2.707.3.3.90.00.00.00.00 Fonte Recurso: 0621

07.07.2.708.3.3.90.00.00.00.00 Fonte Recurso: 0600

CLÁUSULA QUARTA DO PAGAMENTO E DO CRONOGRAMA DE DESEMBOLSO

4.1. Nos primeiros 120 (cento e vinte) dias de contrato, o **CONTRATANTE** repassará o valor total de R\$ XXX.XXX,XX(XXXXXXXXXXXXXXXXXXXXXXXXXX), após este prazo o valor mensal a ser repassado será de R\$ XXX.XXX,XX (XXXXXXXXXXXXXXXXXXXXXXXXXX), conforme cronograma de desembolso:

MÊS	MÊS	MÊS	MÊS	MÊS	MÊS	MÊS	MÊS	MÊS	MÊS	MÊS	MÊS
01	02	03	04	05	06	07	08	09	10	11	12
xxx	xxx	xxx	Xxx	xxx	xxx	xxx	xxx	xxx	xxx	xxx	xxx

4.1.1. O pagamento será efetuado em até 10 (dez) dias úteis após a emissão do documento fiscal competente, o qual se dará mediante a aprovação da prestação de contas apresentada pela **CONTRATADA** nos termos do item 4.2.

4.1.2. O efetivo pagamento se dará mediante depósito em conta bancária da **CONTRATADA**, observados os seguintes dados: Banco xxxxxx, Agência xxxxxxxxxx, conta nº xxxxxxxxxx



PREFEITURA MUNICIPAL DE SÃO PEDRO DO SUL

CNPJ: 87.489.910/0001-68

Rua Floriano Peixoto, 222 CEP 97400-000 – São Pedro do Sul - RS

Fone Geral (55) 3276-6100 - Licitações (55)3276-6108

www.saopedrodosul.rs.gov.br

licitacoes@saopedrodosul.org

4.2. Para recebimento da pertinente contraprestação, a **CONTRATADA** se obriga a encaminhar ao **CONTRATANTE** os seguintes documentos relativos a execução das ações e serviços de saúde, em conformidade com as diretrizes estabelecidas pela Comissão de Acompanhamento do Contrato:

4.2.1. Prestação de contas mensal através de relatório específico que será submetido à Secretaria Municipal de Saúde e à Comissão de Acompanhamento do Contrato, para fiscalização e emissão de parecer sobre o cumprimento ou não dos serviços e das metas qualitativas e quantitativas, previstas no PROJETO BÁSICO.

4.2.1.1. O relatório de prestação de contas deverá ser entregue até o 10º (décimo) dia do mês subsequente ao da execução, contemplando as ações e serviços executados e o alcance das metas;

4.2.2. A **CONTRATADA** deverá apresentar rotineiramente, ou sempre que lhe for solicitado, relatórios de atendimentos, dados e informações gerenciais e assistenciais, referente ao objeto do Contrato;

4.2.3. Para o recebimento dos recursos Federais e Estaduais a **CONTRATADA** deverá alimentar de forma fidedigna o SISTEMA DE CADASTRO NACIONAL DE ESTABELECIMENTOS DE SAÚDE (SCNES), o SISTEMA DE INFORMAÇÕES AMBULATORIAIS (SIA) e o SISTEMA DE INFORMAÇÕES HOSPITALARES DESCENTRALIZADOS (SIHD), ou outros sistemas de informações que venha a ser implementado no âmbito do Sistema Único de Saúde (SUS);

4.3. A prestação de contas entregue mensal à Secretaria de Saúde deverá atender os seguintes requisitos quanto à documentação:

I – Balancete financeiro do período em avaliação;

II – Demonstrativo de despesas;

III – Parecer do conselho fiscal da entidade, ou órgão equivalente, para o caso da **CONTRATADA** ser entidade/associação;

IV – Relatório dos serviços prestados e atendimentos realizados, conforme exigência do edital e PROJETO BÁSICO.

V – Relação de bens adquiridos, produzidos ou construídos, quando for o caso.

VI – Certidões de Regularidade com FGTS, Trabalhista e Conjunta Federal, conforme forem se vencendo;

VII – Folha de Pagamento, acompanhada de: relatórios da folha, comprovantes de pagamento de salários, escalas mensais e folhas de ponto.



PREFEITURA MUNICIPAL DE SÃO PEDRO DO SUL

CNPJ: 87.489.910/0001-68

Rua Floriano Peixoto, 222 CEP 97400-000 – São Pedro do Sul - RS

Fone Geral (55) 3276-6100 - Licitações (55)3276-6108

www.saopedrodosul.rs.gov.br

licitacoes@saopedrodosul.org

4.4. O **CONTRATANTE** revisará e processará os dados recebidos e documentos pertinentes, e procederá ao pagamento das ações, observando, para tanto, as diretrizes e normas próprias sobre o caso, como aquelas emanadas do Ministério da Saúde, podendo solicitar informações complementares para comprovação dos serviços prestados.

4.5. A produção glosada ou rejeitada pelo serviço de processamento de dados, ou pela conferência técnica e/ou administrativa, será devolvida à **CONTRATADA** para as correções cabíveis, podendo ser reapresentada no prazo de 60 (sessenta) dias.

4.6. Em caso de glosa/rejeição definitiva da produção, o prazo para pagamento recomeçará do respectivo curso a contar da data da reapresentação da fatura e documentação pertinente, escoimada de vícios, sem qualquer acréscimo a título de juros e/ou correção monetária.

4.7. Tendo sido impostas penalidades à **CONTRATADA**, das quais não tenha recorrido tempestivamente, ou que já sejam objeto de decisão administrativa transitada em julgado, o respectivo valor será descontado dos próximos pagamentos mensais devidos ou do valor da garantia prestada.

4.8. Todo e qualquer pagamento poderá ser susgado, se verificada qualquer das hipóteses a seguir elencadas, e enquanto perdurar o ato/fato/omissão que a tiver motivado, sem direito a posterior reajuste, acréscimo, lucros cessantes, indenização, multas, juros e/ou correção monetária:

4.8.1. Desacatada qualquer determinação expressa, escrita e assinada do **CONTRATANTE** e/ou da Comissão de Acompanhamento do Contrato;

4.8.2. Retardada injustificadamente a execução de qualquer serviço;

4.8.3. Infração à condição ou obrigação estabelecida no edital licitatório, no contrato e/ou seus aditivos, e/ou na proposta apresentada;

4.9. A **CONTRATADA** se compromete a efetuar, com rigorosa pontualidade, os recolhimentos legais relativos à regularidade fiscal e trabalhista, em conformidade com o edital convocatório, além da apresentação da CNDT atualizada, por ocasião de cada ato de pagamento.

4.10. Os pagamentos somente serão realizados estando em vigor a garantia prestada pela **CONTRATADA**.

4.11. O **CONTRATANTE** se reserva ao direito, obedecidos aos trâmites legais, de descontar do pagamento os eventuais débitos da empresa vencedora, como danos e prejuízos contra terceiros, multas e outros que sejam devidos.



PREFEITURA MUNICIPAL DE SÃO PEDRO DO SUL

CNPJ: 87.489.910/0001-68

Rua Floriano Peixoto, 222 CEP 97400-000 – São Pedro do Sul - RS

Fone Geral (55) 3276-6100 - Licitações (55)3276-6108

www.saopedrodosul.rs.gov.br

licitacoes@saopedrodosul.org

4.12. As emendas parlamentares e recursos extras recebidos pela **CONTRATADA**, que possuírem a finalidade de custeio das atividades hospitalares, após liberação pelo Ente repassador, deverão ser reduzidas no valor pago pelo **CONTRATANTE** para prestação dos serviços.

4.13. Toda e qualquer campanha realizada pela **CONTRATADA** só poderá ser realizada com autorização prévia do **CONTRATANTE**, ressaltando-se que os bens oriundos destas campanhas deverão ser incluídos no patrimônio do Município.

CLÁUSULA QUINTA DA EXECUÇÃO

5.1. A **CONTRATADA** deverá, obrigatoriamente, observar as seguintes condições gerais na execução dos serviços:

5.1.1. O acesso ao SUS se faz preferencialmente pelas unidades básicas de saúde, ressalvadas as situações de urgência e emergência;

5.1.2. Encaminhamento e atendimento do usuário, de acordo com as regras estabelecidas para a referência e contra referência, ressalvadas as situações de urgência e emergência;

5.1.3. Gratuidade das ações e dos serviços de saúde ao usuário, executados no âmbito do objeto descrito;

5.1.4. A prescrição de medicamentos observará a Relação Nacional de Medicamentos Essenciais – RENAME, e as padronizações específicas feitas pelo **CONTRATANTE**;

5.1.5. Atendimento humanizado, de acordo com a Política Nacional de Humanização do SUS;

5.1.6. Observância integral dos protocolos técnicos de atendimento e regulamentos estabelecidos pelo Ministério da Saúde e respectivos gestores do SUS;

5.1.7. Estabelecimento de metas e indicadores de qualidade para todas as atividades de saúde decorrentes desse Contrato;

5.1.8. Colocar à disposição do SUS a sua capacidade instalada necessária para o atendimento do volume assistencial definido no PROJETO BÁSICO;

5.1.9. Garantia da contraprestação integral pelos serviços prestados, desde que atendidas as normas do Sistema;

5.1.10. Assegurar o cumprimento integral das normas e diretrizes do SUS, Ministério da Saúde, Secretaria Estadual de Saúde e do Município de São Pedro do Sul;



PREFEITURA MUNICIPAL DE SÃO PEDRO DO SUL

CNPJ: 87.489.910/0001-68

Rua Floriano Peixoto, 222 CEP 97400-000 – São Pedro do Sul - RS

Fone Geral (55) 3276-6100 - Licitações (55)3276-6108

www.saopedrodosul.rs.gov.br

licitacoes@saopedrodosul.org

5.1.11. Assegurar o pleno funcionamento das comissões de controle, prevenção e ética, conforme legislação vigente.

5.2. Além da equipe profissional para a prestação dos serviços, a **CONTRATADA** deverá disponibilizar imediatamente, sem qualquer encargo complementar para o **CONTRATANTE**, em quantitativos adequados ao perfil do Hospital Municipal Getuinar D'Ávila do Nascimento e aos serviços a serem prestados, mobiliário, equipamentos, instrumentais, insumos, assessoriais, materiais e medicamentos, assegurando o integral funcionamento das Unidades de Internação, serviço de urgência e emergência (em funcionamento durante 24 horas por dia, 7 dias por semana), com serviço de enfermagem e especialidade médica em Clínica Geral, Serviço de Apoio em Diagnóstico e Terapia – SADT (poderá ser terceirizado), Centro Cirúrgico (CC), Sala de Recuperação Pós Anestésica (SRPA), Central de Material Esterilizado (CME), Serviço de Nutrição e Dietética, Farmácia, Almoxarifado, Arquivo de Prontuários de Pacientes e Estatística, Manutenção Geral, Vigilância e Segurança Patrimonial, Gases Medicinais, Higienização, processamento de Roupas Hospitalares (poderá ser terceirizado), coleta e destino final dos resíduos hospitalares, faturamento, recepção, setor financeiro e contábil, setor de informática e comunicação, compras e gestão de pessoas e os demais serviços assistenciais, administrativos e de apoio necessários para o adequado funcionamento hospitalar.

5.3. As ações e serviços de saúde a serem prestados pela **CONTRATADA** são estabelecidas de acordo com as necessidades de saúde da população adstrita, da capacidade instalada pelo **CONTRATANTE** e do parque tecnológico disponível.

5.4. A inserção da **CONTRATADA** nas Redes Temáticas de Atenção à Saúde prioritárias do SUS será ajustada de acordo com o perfil das dependências hospitalares disponibilizadas pelo **CONTRATANTE**, das respectivas demandas, e das necessidades de saúde da população local.

5.5. O acesso às ações e serviços contratados ocorrerão em conformidade com as regras e fluxos estabelecidos pelo **CONTRATANTE**, através de referência e contra referência e com respeito aos mecanismos vigentes nas Centrais de Regulação e nos regimentos do Ministério da Saúde.

5.6. Todas as ações e os serviços de saúde executados no âmbito do contrato são gratuitos aos usuários.

5.7. A atenção hospitalar é pautada por protocolos clínicos assistenciais baseados em evidências em Saúde e nas normas estabelecidas pelo Ministério da Saúde.

5.8. As metas e os indicadores qualitativos e quantitativos estabelecidos no PROJETO BÁSICO são negociáveis relativamente as atividades previstas nos eixos de gestão, assistência, avaliação, ensino e pesquisa, inclusive os compromissos



PREFEITURA MUNICIPAL DE SÃO PEDRO DO SUL

CNPJ: 87.489.910/0001-68

Rua Floriano Peixoto, 222 CEP 97400-000 – São Pedro do Sul - RS

Fone Geral (55) 3276-6100 - Licitações (55)3276-6108

www.saopedrodosul.rs.gov.br

licitacoes@saopedrodosul.org

específicos relativos às redes temáticas prioritárias do SUS, conforme as regras da contratualização estabelecidas pelo Ministério à Saúde.

5.9. O monitoramento e a avaliação do contrato serão realizados, obrigatória e sistematicamente, pela respectiva Comissão de Acompanhamento do Contrato, e pelas instâncias de controle e avaliação das esferas de gestão do SUS.

5.10. Todos os materiais e equipamentos mínimos a serem empregados nos serviços deverão ser previamente vistoriados e aprovados pelo **CONTRATANTE**.

CLÁUSULA SEXTA DAS OBRIGAÇÕES EM COMUM

6.1. São obrigações comuns ao **CONTRATANTE** e à **CONTRATADA** em qualquer ajuste que empreendam ao longo do contrato:

6.1.1. Pactuar para a elaboração e implementação de protocolos técnicos de atendimento e de encaminhamento para as ações de saúde.

6.1.2. Avaliar o cumprimento das metas qualitativas e quantitativas;

6.1.3. Garantir o adequado funcionamento da Comissão de Acompanhamento do futuro contrato, através da indicação de seus representantes e do fornecimento de informações requisitadas nos prazos estabelecidos;

6.1.4. Criar mecanismos que assegurem a educação permanente do corpo de direção e demais trabalhadores nas atividades hospitalares;

6.1.5. Aprimoramento da atenção à saúde;

6.1.6. Pactuar mecanismos que assegurem o acesso às ações e serviços hospitalares de forma regulada pelas Centrais de Regulação;

6.1.7. Garantir o encaminhamento e o atendimento dos usuários entre os pontos de atenção da Rede de Atenção à Saúde — RAS.

6.1.8. Garantir a existência de equipamentos médico-hospitalares suficientes, adequados, atualizados, e em boas condições de funcionamento para o cumprimento das ações e serviços de Saúde, nos padrões de qualidade estabelecidos pelo SUS.

CLÁUSULA SÉTIMA DAS OBRIGAÇÕES DA CONTRATADA:

7.1. São obrigações exclusivamente de responsabilidade da **CONTRATADA**:

7.1.1. A indicação, antes do início dos serviços, do nome dos responsáveis técnicos que responderão perante a Fiscalização pela boa execução dos trabalhos,



PREFEITURA MUNICIPAL DE SÃO PEDRO DO SUL

CNPJ: 87.489.910/0001-68

Rua Floriano Peixoto, 222 CEP 97400-000 – São Pedro do Sul - RS

Fone Geral (55) 3276-6100 - Licitações (55)3276-6108

www.saopedrodosul.rs.gov.br

licitacoes@saopedrodosul.org

devendo estar apto, quando solicitado, a prestar todos os esclarecimentos necessários.

7.1.2. O pagamento de todos os ônus, encargos sociais, trabalhistas e previdenciários, tributos e licenças concernentes à execução de seus serviços, bem como o ônus de indenizar todo e qualquer dano e prejuízo material ou pessoal que possa advir, direta ou indiretamente, ao **CONTRATANTE** ou a terceiros, decorrente do exercício de sua atividade.

7.1.3. Não transferir a outrem, por qualquer forma, nem mesmo parcialmente, nem subcontratar, qualquer das prestações e serviços a que está obrigada por força deste contrato, sem prévio e expresse assentimento do **CONTRATANTE**;

7.1.4. A obtenção de todas as licenças e franquias necessárias aos serviços que contratar, suportando o pagamento dos emolumentos definidos na legislação.

7.1.5. As despesas concernentes à mão de obra, material, tributos, serviços de terceiros, obrigações trabalhistas e previdenciárias, transporte, alimentação, entre outros.

7.1.6. As despesas pelo pagamento das multas eventualmente aplicadas por quaisquer autoridades federais, estaduais ou municipais, em consequência de fato a ela imputável e por ato de seu pessoal, inclusive aquelas que por efeito legal sejam impostas ao **CONTRATANTE**.

7.1.7. A responsabilidade por quaisquer acidentes no trabalho durante a execução dos serviços contratados, bem como as indenizações que possam vir a ser devidas a terceiros por fatos oriundos dos serviços contratados.

7.1.8. A obediência às normas de Segurança e Higiene no Trabalho.

7.1.9. O fornecimento a seu pessoal, de todo o Equipamento de Proteção Individual – EPI.

7.1.10. A substituição, sempre que exigida pelo **CONTRATANTE**, de profissional cuja atuação, permanência ou comportamento for julgado prejudicial, inconveniente ou insatisfatório para a execução dos serviços.

7.1.11. A apresentação das cópias das GRPSs, pagas.

7.1.12. Atingir todas as metas e condições especificadas no PROJETO BÁSICO, parte integrante deste Contrato, com base na Portaria GM/MS nº 3.410 de 30 de dezembro de 2013.

7.1.13. Garantir aos usuários do SUS o mínimo de 80% (oitenta por cento) das internações hospitalares, medida por paciente-dia, e dos serviços ambulatoriais realizados.



PREFEITURA MUNICIPAL DE SÃO PEDRO DO SUL

CNPJ: 87.489.910/0001-68

Rua Floriano Peixoto, 222 CEP 97400-000 – São Pedro do Sul - RS

Fone Geral (55) 3276-6100 - Licitações (55)3276-6108

www.saopedrodosul.rs.gov.br

licitacoes@saopedrodosul.org

7.1.14. Manter afixado, em local visível aos seus usuários, aviso de sua condição de estabelecimento integrante da rede do SUS e da gratuidade dos serviços prestados.

7.1.15. Aplicar os recursos financeiros provenientes deste instrumento integralmente no Hospital Municipal Getuinar D'Ávila do Nascimento.

7.1.16. Contribuir para as investigações de eventuais denúncias de cobranças indevidas relacionadas às atividades prestadas pelo **CONTRATADO**, em razão da execução do objeto do presente instrumento.

7.1.17. Integrar-se nos sistemas de regulação do Município e da Secretaria Estadual de Saúde, assim como todos os sistemas de informação do Ministério da Saúde existentes, bem como os que forem criados de acordo com suas necessidades;

7.1.18. Os serviços a serem executados na consecução do objeto desta contratação poderão ser prestados por profissionais de saúde que tenham vínculo de emprego com a **CONTRATADA**; que integrem o seu quadro de sócios/associados; que tenham contrato de terceirização de serviços, equiparando-se a eles as empresas, grupos, sociedades ou conglomerados de profissionais que exerçam a atividade da área da saúde.

7.1.20. Manter registro atualizado no Cadastro Nacional de Estabelecimentos de Saúde – CNES.

7.1.21. Submeter-se a avaliações sistemáticas dos órgãos de controle e fiscalização.

7.1.22. Submeter-se à regulação instituída pelo Município.

7.1.23. Obrigar-se a apresentar, sempre que solicitado, relatórios de atividades que demonstrem, quantitativa e qualitativamente, o atendimento do objeto.

7.1.24. Manter contrato de trabalho que assegure direitos trabalhistas, sociais e previdenciários aos seus trabalhadores e prestadores de serviços.

7.1.25. Disponibilizar as informações solicitadas pelos órgãos de controle.

7.1.26. Cumprir as diretrizes da Política Nacional de Humanização – PNH.

7.1.27. Manter sistema de informação e gerenciamento do prontuário médico, responsabilizando-se pela guarda e conservação dos prontuários, conforme legislação vigente.



PREFEITURA MUNICIPAL DE SÃO PEDRO DO SUL

CNPJ: 87.489.910/0001-68

Rua Floriano Peixoto, 222 CEP 97400-000 – São Pedro do Sul - RS

Fone Geral (55) 3276-6100 - Licitações (55)3276-6108

www.saopedrodosul.rs.gov.br

licitacoes@saopedrodosul.org

7.1.28. Implantar o Programa Nacional de Segurança do Paciente (PNSP), instituído pelo Ministério da Saúde.

7.1.29. Garantir em permanente funcionamento as Comissões/Assessorias/Conselhos/Grupos inerentes as atividades hospitalares, conforme a legislação vigente.

7.1.30. Registrar e apresentar, de forma sistemática, os dados de produção para o Sistema de Informações Ambulatoriais (SIA) e o Sistema de Informações Hospitalares (SIH) ou outros Sistemas de Informações de Produção de Serviços ou de monitoramento hospitalar que venham a ser implementados no âmbito do SUS, obedecendo ao cronograma oficial.

7.1.31. Disponibilizar periodicamente os dados necessários para atualização do Sistema de Cadastro Nacional dos Estabelecimentos de Saúde – SCNES.

7.1.32. Responder por distorções e equívocos no faturamento da produção das ações e serviços de saúde, de acordo com os regulamentos do Sistema Nacional de Auditoria, e as regras do Município, de controle, avaliação e auditoria.

7.1.33. Proceder à atualização de dados junto ao Sistema Nacional de Agravos de Notificação (SINAN), em articulação com o Serviço de Vigilância Epidemiológica local, informando os eventos de Notificação Compulsória e/ou os agravos à saúde, obrigatórios pelas normas do SUS, com registro e envio dentro da periodicidade definida.

7.1.34. Dispor de Serviço de Controle de Infecção Hospitalar, atuante, responsável pelo controle das infecções hospitalares e pelo cumprimento de todos os protocolos pertinentes.

7.1.35. Responsabilizar-se pela contratação de todo o pessoal necessário para a execução dos serviços objeto deste edital, arcando isoladamente com os encargos trabalhistas, previdenciários, sociais, fiscais, cíveis, comerciais, acidentários, e fundiários resultantes de vínculo empregatício ou de contrato de prestação de serviços, cujos ônus e obrigações em nenhuma hipótese poderão ser transferidos para o **CONTRATANTE**, devendo, para tanto, apresentar ao mesmo, mensalmente, os respectivos comprovantes de contraprestação.

7.1.36. Responsabilizar-se integralmente por manter em dia as obrigações fiscais e remunerar os serviços terceirizados que a si vincular.

7.1.37. Comunicar, imediatamente, ao **CONTRATANTE** e à Comissão de Acompanhamento do Contrato, com propostas de solução, de sorte a não interromper a prestação dos serviços, a existência de equipamentos com defeito e/ou que necessitem de interrupção temporária de utilização para manutenção ou substituição, bem como a ausência temporária de profissionais e/ou eventual falta ou redução de insumos.



PREFEITURA MUNICIPAL DE SÃO PEDRO DO SUL

CNPJ: 87.489.910/0001-68

Rua Floriano Peixoto, 222 CEP 97400-000 – São Pedro do Sul - RS

Fone Geral (55) 3276-6100 - Licitações (55)3276-6108

www.saopedrodosul.rs.gov.br

licitacoes@saopedrodosul.org

7.1.38. Responsabilizar-se pela manutenção dos equipamentos e mobiliários disponibilizados pelo Município para a execução dos serviços de saúde previstos, por meio de contratos de prestação de serviços de manutenção preventiva e corretiva com empresas de Assistência Técnica Autorizadas e Especializadas, de sorte que se mantenham em boas condições, ressalvado o desgaste decorrente da normal utilização.

7.1.39. Promover a educação permanente dos recursos humanos, em temáticas assistenciais e gerenciais, de maneira articulada com os demais pontos de atenção da rede de saúde do Município.

7.1.40. Garantir o atendimento dos serviços de urgência e emergência, independentemente dos limites físicos e financeiros constantes do PROJETO BÁSICO.

7.1.41. Providenciar, às suas exclusivas e integrais expensas, a adequada remoção do lixo hospitalar, devendo respeitar a legislação ambiental e manter o licenciamento e a documentação pela mesma exigida.

7.1.42. Relacionar anualmente para o Município, todos os materiais e equipamentos, mobiliário utilizados na prestação dos serviços, e substituir, no prazo máximo de 45 (quarenta e cinco) dias, materiais e/ou equipamentos e/ou mobiliário entendidos inadequados às exigências dos serviços.

7.1.43. Responder em tempo hábil as demandas da ouvidoria SUS, encaminhadas pela Secretaria Municipal de Saúde, bem como manter equipe interna responsável pelo acolhimento das queixas dos usuários e o encaminhamento imediatos das possíveis soluções.

7.1.44. Submeter-se as orientações do Município, do Ministério da Saúde, e da ANVISA, bem como a quaisquer normativos aplicáveis que venham a ser editados;

7.1.45. Manter serviço de Engenharia e Segurança em Medicina do Trabalho — SESMT, próprio ou terceirizado, obedecendo às normas de Segurança e Higiene no Trabalho, bem como cumprir o disposto no inciso XXXIII do art. 72 da Constituição Federal.

7.1.46. Manter atualizado o registro dos profissionais responsáveis técnicos nos respectivos Conselhos de Classes, das diferentes categorias necessárias para o adequado funcionamento do Hospital.

7.1.47. Disponibilizar equipe médica, de enfermagem e demais profissionais, em quantitativo suficiente para o atendimento dos serviços, e composta por profissionais das especialidades exigidas, possuidores do título ou certificado da especialidade correspondente, devidamente registrados, conforme o caso, nos respectivos conselhos de classes.



PREFEITURA MUNICIPAL DE SÃO PEDRO DO SUL

CNPJ: 87.489.910/0001-68

Rua Floriano Peixoto, 222 CEP 97400-000 – São Pedro do Sul - RS

Fone Geral (55) 3276-6100 - Licitações (55)3276-6108

www.saopedrodosul.rs.gov.br

licitacoes@saopedrodosul.org

7.1.48. Manter estoque de medicamentos, material médico hospitalar e correlatos, em qualidade e quantidade suficientes ao pleno funcionamento do Hospital.

7.1.49. Implantar de imediato após a assinatura do contrato:

7.1.49.1 Sistema informatizado de gestão hospitalar que contemple, no mínimo, controle de estoques (almoxarifado e farmácia), prontuário médico (observado o disposto na legislação vigente, inclusive na Resolução CFM nº 1.638/2002), faturamento hospitalar e ambulatorial, serviços de apoio e relatórios gerenciais, que atendam aos indicadores e informações especificados no contrato e na legislação vigente;

7.1.49.2. Prontuário Eletrônico do Paciente (PEP), respeitando a legislação vigente pertinente.

7.1.49.3. As redes lógica e elétrica, e os computadores, impressoras, switches, e o que mais for necessário para o pleno funcionamento dos sistemas.

7.2. Assegurar que somente sejam utilizados produtos farmacêuticos registrados na Agência Nacional de Vigilância Sanitária (ANVISA), pois vedada a utilização de materiais e substâncias experimentais, proibidas.

7.3. Fornecer ao paciente ou respectivo responsável, o relatório de atendimento – Relatório de Alta Hospitalar, contendo, no mínimo: nome do paciente; nome do hospital; endereço do hospital; motivo da internação (CID-10); data da admissão e data da alta; procedimentos realizados e tipo de prótese, órtese e/ou materiais empregados, quando for o caso; diagnóstico – principal e secundário – da alta; cabeçalho contendo a inscrição “ESTA CONTA SERÁ PAGA COM RECURSOS PÚBLICOS”.

7.4. Possuir um Responsável Técnico Médico pelos serviços de imagem, devidamente habilitado ao legal exercício da profissão.

7.5. Manter, próprios ou terceirizados, serviços técnicos especializados de:

7.5.1. Manutenção hidráulica, mecânica, eletrônica e elétrica, predial e de equipamentos médico-hospitalares.

7.5.2. Contratos de prestação de serviços de manutenção preventiva e corretiva com empresas de Assistência Técnica Autorizadas e Especializadas e gerenciamento de equipamentos de saúde.

7.6. Disponibilizar, nas dependências hospitalares, próprio ou terceirizado, um Laboratório de Análises Clínicas e Agência Transfusional, Endoscopia e



PREFEITURA MUNICIPAL DE SÃO PEDRO DO SUL

CNPJ: 87.489.910/0001-68

Rua Floriano Peixoto, 222 CEP 97400-000 – São Pedro do Sul - RS

Fone Geral (55) 3276-6100 - Licitações (55)3276-6108

www.saopedrodosul.rs.gov.br

licitacoes@saopedrodosul.org

Colonoscopia, Exames de Imagem, Ecografia, Raio X, entre outros, com base nas normas vigentes, observando ainda que:

7.6.1. Os exames solicitados em caráter de emergência/urgência deverão ser realizados imediatamente, e o fornecimento do resultado não poderá ultrapassar duas horas, salvo nos casos em que o processo mecanizado exija um tempo maior para realização.

7.6.2. Os exames solicitados em caráter eletivo deverão ser realizados, no máximo, em até 05 (cinco) dias úteis, após a solicitação com emissão de laudo, em até 03 dias.

7.7. Providenciar, junto a terceiros, na disponibilização dos exames laboratoriais que não puderem ser realizados nas dependências hospitalares.

7.8. Manter todos os equipamentos médico-hospitalares e o mobiliário que guarnecem as dependências hospitalares, seguros, com práticas que assegurem padrões altos de conforto, segurança e limpeza.

7.9. Providenciar manuais escritos ou em sistema informatizado, estabelecendo procedimentos e/ou rotinas administrativas de funcionamento e de atendimento, acessíveis a todos os profissionais, atualizados e revisados anualmente, firmados pelo Diretor e Responsável Técnico, e que abordem todos os processos envolvidos na assistência, desde os aspectos organizacionais até os operacionais e técnicos.

7.10. Esgotando-se todas as possibilidades internas de acomodação de pacientes e em casos específicos que demandam estrutura de maior complexidade, providenciar para que sejam encaminhados para outra instituição de saúde do SUS, através da Central de Regulação Estadual.

7.11. Assegurar que por ocasião da internação do paciente, e até a respectiva alta hospitalar, sejam realizados todos os procedimentos necessários para obter ou completar o diagnóstico e o tratamento, respeitada a capacidade hospitalar instalada e o respectivo grau de complexidade, incluindo:

7.11.1. O tratamento de complicações.

7.11.2. A avaliação por médicos especialistas, a ministração dos medicamentos necessários, e cuidados de enfermagem, entre outros profissionais.

7.11.3. Serviço próprio de alimentação e nutrição, incluída assistência nutricional e suporte nutricional, englobando alimentação enteral.

7.11.4. Alimentação aos pacientes em observação.



PREFEITURA MUNICIPAL DE SÃO PEDRO DO SUL

CNPJ: 87.489.910/0001-68

Rua Floriano Peixoto, 222 CEP 97400-000 – São Pedro do Sul - RS

Fone Geral (55) 3276-6100 - Licitações (55)3276-6108

www.saopedrodosul.rs.gov.br

licitacoes@saopedrodosul.org

7.11.5. Utilização do Centro Cirúrgico e procedimentos de anestesia, evitando o cancelamento de procedimentos agendados.

7.11.6. Utilização do material médico-hospitalar e dos produtos/equipamentos descartáveis necessários.

7.11.7. Assistência por equipe multiprofissional com médico e enfermeiro e apoio de assistente social, farmacêutico, fisioterapeuta, nutricionista, psicólogo e outros que se façam necessários, que se estabeleça como referência para os pacientes internados, com horário pactuado para atendimento à família e/ou sua rede social.

7.12. A **CONTRATADA** manterá, relativamente as dependências hospitalares, Plano de Prevenção Contra Incêndios – PPCI, devidamente atualizado e homologado pelo Corpo de Bombeiros.

7.13. A **CONTRATADA** deverá providenciar seguro contra incêndio, responsabilidade civil e patrimonial dos bens cedidos pelo Município de São Pedro do Sul imediatamente após a assinatura do Contrato.

7.14. Os equipamentos e mobiliários adquiridos através de repasses financeiros de emendas parlamentares ou recursos Estaduais/Federais destinados ao Hospital Municipal Getuinar D'Ávila do Nascimento durante a vigência contratual, deverão ser incorporados ao patrimônio do Município de São Pedro do Sul.

7.15. A **CONTRATADA** se responsabilizará pela emissão de todos os certificados necessários para a manutenção do Alvará Sanitário de funcionamento do Hospital.

CLÁUSULA OITAVA DAS OBRIGAÇÕES DO CONTRATANTE

8.1. O **CONTRATANTE** obriga-se:

8.1.1. Transferir os recursos do Contrato a **CONTRATADA**, pelos serviços de saúde efetivamente prestados e comprovados, os recursos previstos nesse instrumento contratual.

8.1.2. Regular, controlar, fiscalizar e avaliar as ações e os serviços contratados, em conjunto com a Comissão de Acompanhamento do Contrato.

8.1.3. Estabelecer mecanismos de controle da oferta e demanda de ações e serviços de saúde.

8.1.4. Analisar os relatórios elaborados pelo licitante contratado, comparando-se as metas do PROJETO BÁSICO, com os resultados alcançados e os recursos financeiros repassados.



PREFEITURA MUNICIPAL DE SÃO PEDRO DO SUL

CNPJ: 87.489.910/0001-68

Rua Floriano Peixoto, 222 CEP 97400-000 – São Pedro do Sul - RS

Fone Geral (55) 3276-6100 - Licitações (55)3276-6108

www.saopedrodosul.rs.gov.br

licitacoes@saopedrodosul.org

8.1.5. Apresentar relatórios técnicos e administrativos das ações e serviços de saúde ao Conselho Municipal de Saúde.

8.1.6. Assegurar-se da boa prestação dos serviços, verificando sempre o seu bom desempenho.

8.1.7. Assegurar-se de que os preços contratados estão compatíveis com aqueles praticados no mercado, objeto da contratação, de forma a garantir que aqueles continuem a ser os mais vantajosos para o **CONTRATANTE**.

8.1.8. Fiscalizar o cumprimento das obrigações assumidas pela **CONTRATADA**, inclusive quanto à continuidade da prestação dos serviços, que, ressalvados os casos de força maior, justificados e aceitos pelo **CONTRATANTE**, não deve ser interrompida.

CLÁUSULA NONA DA GARANTIA CONTRATUAL

9.1. A **CONTRATADA** deverá, obrigatoriamente, apresentar comprovante de prestação de garantia no valor correspondente a 1% (um por cento) sobre o valor total do contrato, no prazo de 10 (dez) dias corridos, após a publicação da súmula do Contrato, podendo optar por uma das modalidades abaixo:

a) Caução em dinheiro ou título da dívida pública, devendo essa última opção observar o inciso I do § 1º do artigo 56 da Lei nº 8.666/93, na redação dada pela Lei nº 11.079/2004;

b) seguro garantia;

c) fiança bancária.

9.1.1. Quando a opção escolhida for a de Seguro Garantia a mesma deverá incluir, obrigatoriamente, a cobertura para a execução do contrato, bem como de todas as obrigações contratuais assumidas, inclusive, obrigações trabalhistas, previdenciárias e fiscais e ainda possíveis penalidades, tais como multas de caráter punitivo.

9.2. A garantia prestada pela **CONTRATADA** será liberada ou restituída, mediante requerimento da empresa; quando a garantia for prestada em dinheiro, será atualizada monetariamente pelo IPCA.

9.3. Na ocorrência de Termo Aditivo, a **CONTRATADA** deverá providenciar a garantia complementar ao acréscimo, mantendo o percentual de 1% (um por cento) do valor atualizado contratado, no prazo de 10 dias corridos a contar da publicação da súmula do referido Termo.



PREFEITURA MUNICIPAL DE SÃO PEDRO DO SUL

CNPJ: 87.489.910/0001-68

Rua Floriano Peixoto, 222 CEP 97400-000 – São Pedro do Sul - RS

Fone Geral (55) 3276-6100 - Licitações (55)3276-6108

www.saopedrodosul.rs.gov.br

licitacoes@saopedrodosul.org

9.4. Havendo prorrogação de prazo contratual, na hipótese de a garantia ter sido prestada na modalidade seguro garantia ou fiança bancária, as mesmas deverão ser prorrogadas, de acordo com a vigência contratual.

9.5. Não serão aceitos títulos públicos não reconhecidos como válidos pelo Governo, ou com validade questionada judicialmente.

9.6. A não apresentação da garantia contratual e de suas prorrogações ou reforços (caução) acarretará, além das sanções legais, a aplicação de penalidade na forma estabelecida no contrato.

9.7. Em havendo rescisão contratual, o **CONTRATANTE** poderá recorrer à garantia contratual, a fim de ressarcir-se dos prejuízos que lhe tenha acarretado a **CONTRATADA**, podendo ainda reter créditos decorrentes do contrato e promover a cobrança judicial ou extrajudicial por perdas e danos.

9.8. A garantia assegurará, qualquer que seja a modalidade escolhida, o pagamento de:

a) prejuízo decorrente do não cumprimento do objeto do contrato e do não adimplemento das demais obrigações nele previstas;

b) prejuízos causados ao **CONTRATANTE** ou a terceiro, decorrentes, de culpa ou dolo durante a execução do contrato;

c) obrigações trabalhistas, fiscais e previdenciárias de qualquer natureza, não honradas pela **CONTRATADA**.

9.9. Sem prejuízo da responsabilidade por perdas e danos, a garantia será revertida ao Município de São Pedro do Sul no caso de rescisão contratual por culpa exclusiva da licitante vencedora.

9.10. A garantia prestada pela **CONTRATADA** deverá se estender, obrigatoriamente, até o recebimento definitivo dos serviços, quando então será liberada ou restituída, mediante requerimento;

CLÁUSULA DÉCIMA DA FISCALIZAÇÃO DOS SERVIÇOS

10.1. A execução do contrato será controlada e fiscalizada pela Comissão de Acompanhamento do Contrato, a ser instituída por Decreto, dentro do prazo de 15 (quinze) dias contado da assinatura deste instrumento, e será composta de:

a) 02 (dois) representantes titulares do **CONTRATANTE**, e respectivos suplentes;



PREFEITURA MUNICIPAL DE SÃO PEDRO DO SUL

CNPJ: 87.489.910/0001-68

Rua Floriano Peixoto, 222 CEP 97400-000 – São Pedro do Sul - RS

Fone Geral (55) 3276-6100 - Licitações (55)3276-6108

www.saopedrodosul.rs.gov.br

licitacoes@saopedrodosul.org

b) 02 (dois) representantes titulares da **CONTRATADA**, e respectivos suplentes;

c) 02 (dois) representantes titulares do Conselho Municipal de Saúde, e respectivos suplentes.

10.2. A Comissão de Acompanhamento do Contrato, reunir-se-á, no mínimo, quadrimestralmente, e terá as seguintes atribuições:

a) acompanhar e avaliar o cumprimento das metas físico-financeiras;

b) acompanhar e avaliar o cumprimento dos indicadores quantitativos e qualitativos;

c) propor readequação das metas pactuadas, dos recursos financeiros e de outros itens que se façam necessários, desde que não alterem o objeto contratual;

d) propor novas metas e indicadores de avaliação no PROJETO BÁSICO;

e) avaliar a qualidade da atenção à saúde dos usuários do SUS, prestada pela **CONTRATADA**.

10.2.1. O mandato da Comissão será igual ao da vigência deste Contrato, devendo qualquer alteração necessária na respectiva composição, ser homologada pelo Município e publicada.

10.2.2. Os membros da Comissão de Acompanhamento do Contrato não serão remunerados por esta atividade, e serão substituídos pelo respectivo suplente em suas ausências e impedimentos.

10.2.3. A **CONTRATADA** fica obrigada a fornecer à Comissão de Acompanhamento do Contrato, todos os documentos e informações necessárias ao cumprimento de suas finalidades.

10.2.4. A existência da Comissão de Acompanhamento do Contrato não impede nem substitui as atividades próprias do Sistema Municipal de Auditoria, Controle e Avaliação inerentes ao SUS e ao Município.

10.2.5. A Comissão de Acompanhamento do Contrato, manifestar-se-á sempre por escrito, por meio de ata ou relatório específico, em decorrência da aprovação das respectivas deliberações, pela maioria dos respectivos integrantes.

10.2.6. Ausente integrante da Comissão de Acompanhamento do Contrato, a cada ano, por três reuniões, consecutivas ou intercaladas, deverá ser substituído por aquele que o tiver indicado.



PREFEITURA MUNICIPAL DE SÃO PEDRO DO SUL

CNPJ: 87.489.910/0001-68

Rua Floriano Peixoto, 222 CEP 97400-000 – São Pedro do Sul - RS

Fone Geral (55) 3276-6100 - Licitações (55)3276-6108

www.saopedrosul.rs.gov.br

licitacoes@saopedrosul.org

10.2.7. O **CONTRATANTE** designará servidor seu, ou terceiro, devidamente habilitado à tanto, para exercer rotineira fiscalização da utilização do objeto da concessão pela concessionária.

10.2.7.1. A Fiscalização ora referida, considerando que é com o exclusivo objetivo de averiguar o adequado cumprimento das condições contratuais, não eximirá a **CONTRATADA** de qualquer responsabilidade, seja relativamente aos bens e equipamentos do **CONTRATANTE** sob sua guarda, seja relativamente a danos sofridos por empregados e/ou prepostos seus, integrantes da Administração Municipal e/ou terceiros.

10.2.7.1.1. Eventual tolerância ou omissão do **CONTRATANTE** não poderá ser oposta pela concessionária, a qualquer tempo ou título, objetivando elidir a respectiva responsabilidade.

10.2.8. A proponente vencedora deverá planejar a prestação dos serviços juntamente com a Fiscalização da Municipalidade, devendo acatar todas e quaisquer determinações da mesma.

10.3. Quaisquer exigências da fiscalização, inerentes ao objeto deste contrato, deverão ser prontamente atendidas pela **CONTRATADA**, sem ônus para o **CONTRATANTE**.

10.4. A fiscalização exercida no interesse do **CONTRATANTE** não exclui nem reduz a responsabilidade da **CONTRATADA**, de seus agentes e prepostos, por qualquer dano que venha a causar ao **CONTRATANTE** ou a terceiros.

CLÁUSULA DÉCIMA PRIMEIRA DAS PENALIDADES

11.1. Por descumprimento das normas estabelecidas no Edital, pela inexecução total ou parcial do contrato, o Município poderá, garantida a defesa prévia, aplicar a **CONTRATADA**, às sanções previstas na Lei nº 8.666/93 e alterações.

11.2. As penalidades contratuais serão:

a) advertência;

b) multa;

c) suspensão temporária de participação em licitação e impedimento de contratar com a Administração Municipal, por prazo não superior a 02 (dois) anos,

d) declaração de inidoneidade para licitar ou contratar com a Administração Pública;



PREFEITURA MUNICIPAL DE SÃO PEDRO DO SUL

CNPJ: 87.489.910/0001-68

Rua Floriano Peixoto, 222 CEP 97400-000 – São Pedro do Sul - RS

Fone Geral (55) 3276-6100 - Licitações (55)3276-6108

www.saopedrodosul.rs.gov.br

licitacoes@saopedrodosul.org

11.3. Essas penalidades serão aplicadas a critério do Município e, sempre que aplicadas, serão devidamente registradas.

11.4. Serão aplicadas as penalidades quando:

11.4.1. Houver recusa injustificada do adjudicatário em assinar o contrato e/ou aditivos dentro do prazo estabelecido pelo Município;

11.4.2. Sempre que verificadas pequenas irregularidades;

11.4.3. Quando houver atraso injustificado no cumprimento das por culpa da **CONTRATADA**;

11.4.4. Quando houver descumprimento das normas estabelecidas na Lei nº 8.666/93 e alterações ou de normas legais ou regulamentares pertinentes.

11.4.5. Quando houver o desatendimento das determinações regulares da fiscalização;

11.4.6. Quando houver paralisação total ou parcial do cumprimento das obrigações, sem justa causa e sem prévia comunicação ao Município.

11.5. Para o caso previsto no subitem 11.4.1 será aplicada uma multa de 5% (cinco por cento) sobre o valor anual do contrato.

11.6. A advertência por escrito será aplicada, independentemente de outras sanções cabíveis, sempre que se verificarem pequenas irregularidades (subitem 11.4.2). A sua reiteração demandará a aplicação de pena mais elevada, a critério da Administração.

11.7. A multa será de 0,2% (dois décimos por cento) por dia de atraso, incidente sobre o valor anual estimado do contrato, para o caso previsto no item 11.4.3, limitado ao prazo máximo de 10 (dez) dias úteis.

11.8. Para os casos previstos nos subitens 11.4.4 à 11.4.6 será aplicada a multa de 5% (cinco por cento) sobre o valor anual do contrato contratado.

11.9. A multa prevista nos itens anteriores não impede que o Município rescinda unilateralmente o contrato e aplique as outras sanções previstas na lei.

11.10. Quando a **CONTRATADA** motivar rescisão contratual será responsável pelas perdas e danos decorrentes para com o Município.

11.11. A suspensão temporária de contratar com a Administração Municipal ou declaração de inidoneidade para licitar com a Administração Pública será aplicada nos casos de maior gravidade, após exame por Comissão especialmente designada para este fim.



PREFEITURA MUNICIPAL DE SÃO PEDRO DO SUL

CNPJ: 87.489.910/0001-68

Rua Floriano Peixoto, 222 CEP 97400-000 – São Pedro do Sul - RS

Fone Geral (55) 3276-6100 - Licitações (55)3276-6108

www.saopedrodosul.rs.gov.br

licitacoes@saopedrodosul.org

11.12. As penalidades previstas não serão relevadas, salvo quando ficar comprovada a ocorrência de situações que se enquadrem no conceito jurídico de força maior ou caso fortuito.

CLÁUSULA DÉCIMA SEGUNDA DA INEXECUÇÃO E RESCISÃO DO CONTRATO

12.1. Além das hipóteses previstas nos arts. 77, 78, 79 e 80 da Lei nº 8.666/93, no que for cabível, constituirão causas de rescisão do contrato:

a) atraso no início dos serviços, paralisação total ou parcial em decorrência de fatos de responsabilidade da **CONTRATADA**, salvo motivo de força maior, devidamente comprovado e aceito pelo **CONTRATANTE**;

b) inobservância do PROJETO BÁSICO;

c) atraso no pagamento dos empregados, serviços de terceiros e fornecedores;

12.2. Também constituem motivos para a rescisão contratual, sem prejuízo das multas adiante estabelecidas, o descumprimento de qualquer de suas cláusulas e condições e/ou as razões previstas na Lei Federal nº 8.666/1993, especialmente:

a) a cobrança de qualquer sobretaxa em relação aos valores pactuados;

b) a cobrança de quaisquer serviços, direta ou indiretamente, ao usuário;

c) a solicitação e/ou exigência de que o usuário assine fatura ou guia de atendimento em branco ou realize o pagamento de ações e serviços de saúde contratualizados;

d) a alteração unilateral que cause diminuição da capacidade operativa da **CONTRATADA**, sem negociação anterior;

e) a recusa de quaisquer das partes de renovar ou atualizar as metas qualitativas e quantitativas, nos prazos estabelecidos.

f) a paralisação do serviço sem justa causa, com ou sem prévia comunicação da **CONTRATADA** ao Município,

g) o impedimento, ou a interposição de dificuldades para o acompanhamento, avaliação, regulação e auditoria pelos órgãos competentes.

h) a identificação de faltas reiteradas na execução dos serviços contratados.



PREFEITURA MUNICIPAL DE SÃO PEDRO DO SUL

CNPJ: 87.489.910/0001-68

Rua Floriano Peixoto, 222 CEP 97400-000 – São Pedro do Sul - RS

Fone Geral (55) 3276-6100 - Licitações (55)3276-6108

www.saopedrodosul.rs.gov.br

licitacoes@saopedrodosul.org

i) razões de interesse público, de alta relevância e amplo conhecimento, devidamente justificadas pelo Município, ou pela **CONTRATADA**.

j) no fornecimento de informações incompletas, intempestivas ou fora dos critérios definidos pelo Município;

k) na ocorrência de fatos que venham a impedir ou dificultar o acompanhamento, avaliação e auditoria pelos órgãos competentes do Município;

l) a não entrega dos relatórios;

CLÁUSULA DÉCIMA TERCEIRA DO REAJUSTAMENTO DE PREÇOS

13.1. Os preços poderão ser recompostos e/ou reajustados desde que implementadas as condições legais. O valor homologado sofrerá reajuste somente em caso de prorrogações do prazo inicialmente ajustado que ultrapassem o período de 12 (doze) meses, caso em que será adotado o índice do IPCA, ou outro que o substituir em caso de extinção deste.

CLÁUSULA DÉCIMA QUARTA DA UTILIZAÇÃO E GUARDA DOS BENS MUNICIPAIS

14.1. Ficarão sob a guarda e responsabilidade da **CONTRATADA** os seguintes bens do Município, necessários para a execução do contrato:

a) o imóvel objeto da matrícula nº 9436 do Ofício Imobiliário de São Pedro do Sul, assim como as edificações no mesmo contidas, conforme detalhado no **ANEXO III** do edital da licitação;

b) os móveis, máquinas e equipamentos, aparelhos médicos, equipamentos de informática e instrumental cirúrgico, devidamente descrito e detalhado no **ANEXO IV** do edital da licitação;

14.2. Todos os bens serão repassados e regulamentados a **CONTRATADA** através de termo de cessão de uso;

14.3. A utilização do imóvel não será remunerada;

14.4. À **CONTRATADA**, na utilização dos bens públicos municipais, **é vedado**:

a) transferir a concessão, quaisquer direitos dela decorrentes e/ou os bens objeto da mesma à terceiros, seja a que título for, sem a prévia, expressa e escrita anuência do **CONTRATANTE**;

b) Empréstimo, locação, comodato ou cessão a qualquer título o imóvel e/ou os móveis e utensílios, máquinas e equipamentos, aparelhos médicos, equipamentos de



PREFEITURA MUNICIPAL DE SÃO PEDRO DO SUL

CNPJ: 87.489.910/0001-68

Rua Floriano Peixoto, 222 CEP 97400-000 – São Pedro do Sul - RS

Fone Geral (55) 3276-6100 - Licitações (55)3276-6108

www.saopedrodosul.rs.gov.br

licitacoes@saopedrodosul.org

informática, instalações e materiais de copa e cozinha, de escritório e de expediente, de costura e rouparia, limpeza e higiene, acessórios para pacientes e instrumental cirúrgico, que a concessão integrarem, à terceiros, seja a título gratuito ou oneroso, sem a prévia e expressa anuência do **CONTRATANTE**, ressalvada a hipótese de locação de espaços para a exploração de serviços de laboratório de análises clínicas e de imagem e consultórios médicos, desde que atendam aos fins hospitalares;

c) deixar de observar os bons costumes, a moral, e os direitos de vizinhança;

d) deixar de proceder a conservação, manutenção e higienização dos bens e de tudo que os compõem e integram;

e) utilizar os bens para fim diverso do hospitalar, e para os quais teve o respectivo uso concedido;

f) deixar de observar as normas técnicas e legais na utilização dos bens;

g) explorar os bens em fins alheios aos hospitalares;

h) empreender ou permitir que sejam os bens utilizados para possibilitar atividades político-partidárias ou atitudes discriminatórias;

i) descuidar-se da segurança dos bens, de sorte a oportunizar vandalismos, furtos, roubos, e outros problemas similares, que venham a resultar em danos de qualquer espécie;

j) realizar quaisquer benfeitorias nos bens sem a prévia e expressa autorização do **CONTRATANTE**, sob pena de não serem indenizadas;

k) não devolver ao **CONTRATANTE**, ao final da contratação, os bens nas mesmas condições em que foram entregues, ressalvado o desgaste normal decorrente de corriqueira utilização

l) deixar de devolver ao **CONTRATANTE** os bens tornados inservíveis para os fins a que se destinam, em razão de estragos sem possibilidade de conserto, desgaste etc.

m) deixar de pagar, integralmente, as despesas decorrentes da utilização dos bens, e imprescindíveis ao respectivo funcionamento adequado, como, exemplificativamente, água, energia elétrica, telefonia, oxigênio, acesso à internet etc.

14.5. Obras e reformas realizadas nas instalações do Hospital deverão ter autorização prévia e expressa do **CONTRATANTE**, para que possam ser executadas.

14.6. Os equipamentos adquiridos com recursos de emendas parlamentares, deverão ser incorporadas ao patrimônio do **CONTRATANTE**.



PREFEITURA MUNICIPAL DE SÃO PEDRO DO SUL

CNPJ: 87.489.910/0001-68

Rua Floriano Peixoto, 222 CEP 97400-000 – São Pedro do Sul - RS

Fone Geral (55) 3276-6100 - Licitações (55)3276-6108

www.saopedrodosul.rs.gov.br

licitacoes@saopedrodosul.org

CLÁUSULA DÉCIMA QUINTA DAS DISPOSIÇÕES FINAIS

15.1. Se qualquer das partes contratantes, em benefício de outra, permitir, mesmo que por omissão, a inobservância, no todo ou em parte, de qualquer das cláusulas e condições do presente contrato e/ou de seus anexos, tal fato não poderá liberar, desonerar ou de algum modo afetar ou prejudicar essas mesmas cláusulas e condições, as quais permanecerão inalteradas, como se nenhuma tolerância houvesse ocorrido.

15.2. Fazem parte integrante deste contrato o PROJETO BÁSICO, que deverá ser observado na sua integralidade.

CLÁUSULA DÉCIMA SEXTA DO FORO

16.1. Fica eleito o Foro da Comarca de São Pedro do Sul/RS, para dirimir quaisquer litígios oriundos deste contrato, com expressa renúncia a outro qualquer, por mais privilegiado que seja.

E por estarem justos e acertados, assinam o presente instrumento em quatro (04) vias de igual teor e forma, na presença das testemunhas abaixo identificadas, para que se produzam os seus efeitos legais.

São Pedro do Sul, RS, de 2023.

CONTRATANTE

CONTRATADA

Testemunhas:

Visto Procuradoria Municipal



PREFEITURA MUNICIPAL DE SÃO PEDRO DO SUL

CNPJ: 87.489.910/0001-68

Rua Floriano Peixoto, 222 CEP 97400-000 – São Pedro do Sul - RS

Fone Geral (55) 3276-6100 - Licitações (55)3276.6108

SECRETARIA MUNICIPAL DA ADMINISTRAÇÃO / SETOR DE LICITAÇÕES

www.saopedrodosul.rs.gov.br

licitacoes@saopedrodosul.org

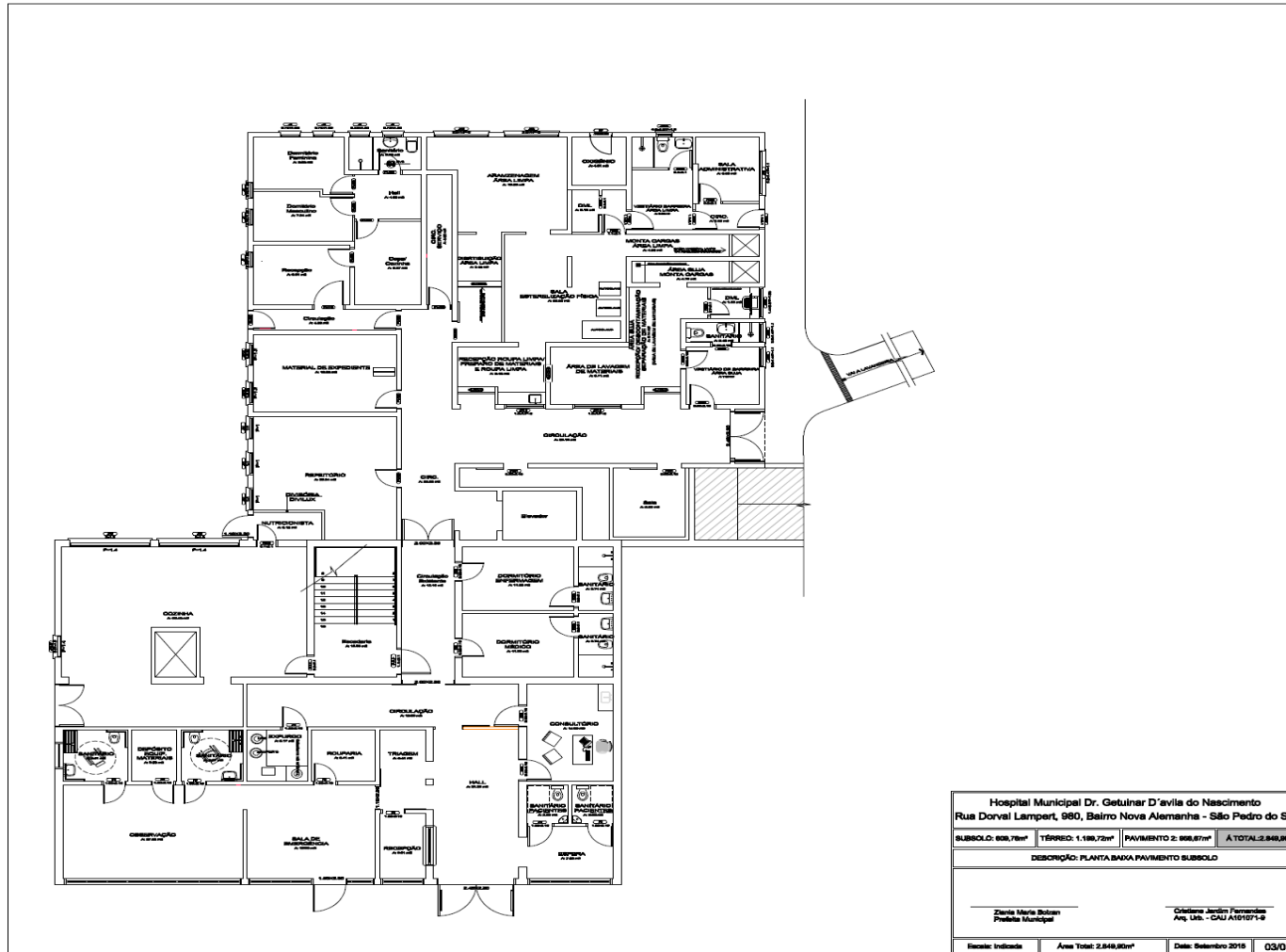



PREFEITURA MUNICIPAL DE SÃO PEDRO DO SUL

CNPJ: 87.489.910/0001-68

Rua Floriano Peixoto, 222 CEP 97400-000 – São Pedro do Sul - RS

Fone Geral (55) 3276-6100 - Licitações (55)3276.6108

SECRETARIA MUNICIPAL DA ADMINISTRAÇÃO / SETOR DE LICITAÇÕES

www.saopedrodosul.rs.gov.br

licitacoes@saopedrodosul.org

ANEXO IV

RELAÇÃO DE BENS MÓVEIS DE PROPRIEDADE DO MUNICÍPIO DE SÃO PEDRO DO SUL

Código	Documento	Dt.aquisição	Início deprec.	%Depr. Anual	Empenho/Ano	Valor	Fornecedor	Conta	Órgão	Unid. Orç.	Centro de custos	Responsável	Nº Patrimônio
217	000000064	12/08/2013	03/08/2017	10,00		988,00	FLAVIO HASSELMANN	47735	7 1		07-01	CRISTIANE GALLINA	10314
Descrição: IMPRESSORA, MARCA HP LASER JET P1102W, COR PRETA.													
1666		04/05/2022	04/05/2022	10,00		100,00	IMPLANTAÇÃO PATRII	47737	7 1		07-01	CRISTIANE GALLINA	1667
Descrição: ESTANTE DE AÇO, 5 DIVISÓRIAS, COR CINZA.													
1867		04/05/2022	04/05/2022	10,00		100,00	IMPLANTAÇÃO PATRII	47735	7 1		07-01	CRISTIANE GALLINA	1868
Descrição: ESTANTE DE AÇO, 6 DIVISÓRIAS, COR CINZA.													
2335		04/05/2022	04/05/2022	10,00		550,00	IMPLANTAÇÃO PATRII	47735	7 1		07-01	CRISTIANE GALLINA	8597
Descrição: FOCO CIRURGICO.													
2767		04/05/2022	04/05/2022	10,00		100,00	IMPLANTAÇÃO PATRII	47737	7 1		07-01	CRISTIANE GALLINA	2768
Descrição: ESTANTE DE AÇO, 6 DIVISÓRIAS, COR CINZA.													
4823		01/01/2017	04/05/2022	10,00		100,00	IMPLANTAÇÃO PATRII	47737	7 1		07-01	CRISTIANE GALLINA	15482
Descrição: ESTANTE DE AÇO, 6 DIVISÓRIAS, COR CINZA.													
5373	6778	05/04/2022	05/04/2022	10,00	2393/2017	350,00	IMPLANTAÇÃO PATRII	47737	7 1		07-01	CRISTIANE GALLINA	5374
Descrição: BALCÃO BEGE.													
5532		04/05/2022	04/05/2022	10,00		150,00	IMPLANTAÇÃO PATRII	47737	7 1		07-01	CRISTIANE GALLINA	5533
Descrição: MESA ESCRITORIO, 3 GAVETAS.													
5885		04/05/2022	04/05/2022	10,00		425,00	IMPLANTAÇÃO PATRII	47737	7 1		07-02	CRISTIANE GALLINA	15624
Descrição: MESA PARA REUNIÕES, 8 LUGARES, COR BRANCA, OVAL.													
5904		04/05/2022	04/05/2022	10,00		150,00	IMPLANTAÇÃO PATRII	47737	7 1		07-04	CRISTIANE GALLINA	12011
Descrição: ARMARIO EM MDF, DUAS PORTAS COM CHAVE, COR BRANCO.													
5933		23/12/2007	01/01/2017	10,00		210,00	IMPLANTAÇÃO PATRII	47735	7 1		07-01	CRISTIANE GALLINA	12044
Descrição: MONITOR DE VIDEO, MARCA AOC, COR PRETO, 17".													
6112	PLANTAÇÃO	01/01/2017	01/01/2017	10,00		70,00	IMPLANTAÇÃO PATRII	47737	7 1		07-01	CRISTIANE GALLINA	15650
Descrição: BANCO FIXO 3 PES COR CINZA.													
6239	PLANTAÇÃO	18/05/2016	01/01/2017	10,00		210,00	IMPLANTAÇÃO PATRII	47735	7 1		07-01	CRISTIANE GALLINA	12079
Descrição: MONITOR DE VÍDEO, MARCA AOC, 17 POLEGADAS, COR PRETO.													
6285		04/05/2022	04/05/2022	10,00		35,00	IMPLANTAÇÃO PATRII	47735	7 1		07-01	CRISTIANE GALLINA	06513
Descrição: ESTABILIZADOR, MARCA SENSE, COR BEGE.													
6500		04/05/2022	04/05/2022	10,00		285,00	IMPLANTAÇÃO PATRII	47735	7 1		07-01	CRISTIANE GALLINA	12393
Descrição: NEGATOSCOPIO.													
6558	PLANTAÇÃO	20/08/2016	01/01/2017	10,00		398,00	IMPLANTAÇÃO PATRII	47735	7 1		07-01	CRISTIANE GALLINA	14072
Descrição: BEBEDOURO ELÉTRICO (BOMBONA), COR BRANCO, MARCA POLAR.													



PREFEITURA MUNICIPAL DE SÃO PEDRO DO SUL

CNPJ: 87.489.910/0001-68

Rua Floriano Peixoto, 222 CEP 97400-000 – São Pedro do Sul - RS

Fone Geral (55) 3276-6100 - Licitações (55)3276.6108

SECRETARIA MUNICIPAL DA ADMINISTRAÇÃO / SETOR DE LICITAÇÕES

www.saopedrodosul.rs.gov.br

licitacoes@saopedrodosul.org

Código	Documento	Dt.aquisição	Início deprec.	%Depr. Anual	Empenho/Ano	Valor	Fornecedor	Conta	Órgão	Unid. Orç.	Centro de custos	Responsável	Nº Patrimônio
6714		04/05/2022	04/05/2022	10,00		850,00	IMPLANTAÇÃO PATRII	47735	7 1		07-01	CRISTIANE GALLINA	11011
Descrição: GELADEIRA CONSUL, COR BRANCA, 240 LITROS.													
6905		04/05/2022	04/05/2022	10,00		1.440,00	IMPLANTAÇÃO PATRII	47735	7 1		07-02	CRISTIANE GALLINA	14383
Descrição: GELADEIRA, MARCA CONSUL, BIPLEX, COR BRANCO, 415 LITROS.													
7011		04/05/2022	04/05/2022	10,00		500,00	IMPLANTAÇÃO PATRII	47735	7 1		07-01	CRISTIANE GALLINA	10104
Descrição: MICRO COMPUTADOR(CPU), MARCA LG, COR PRETO.													
7055		04/05/2022	04/05/2022	10,00		215,00	IMPLANTAÇÃO PATRII	47737	7 1		07-01	CRISTIANE GALLINA	7056
Descrição: BIOMBO, COM RODAS, COR BRANCO.													
7069		04/05/2022	04/05/2022	10,00		350,00	IMPLANTAÇÃO PATRII	47735	7 1		07-02	CRISTIANE GALLINA	14005
Descrição: CARRO PARA HIEGINIZAÇÃO, LIMPEZA.													
7077		04/05/2022	04/05/2022	10,00		900,00	IMPLANTAÇÃO PATRII	47735	7 1		07-01	CRISTIANE GALLINA	07471
Descrição: GELADEIRA 280 LITROS, MARCA CONSUL, COR BRANCO.													
7443	%LANTAÇÃO	01/01/2017	01/01/2017	10,00		35,00	IMPLANTAÇÃO PATRII	47735	7 1		07-01	CRISTIANE GALLINA	06131
Descrição: ESTABILIZADOR, MARCA SMS, COR PRETO.													
7459	029366	07/10/2009	01/01/2017	10,00	5390/2017	54,00	IMPLANTAÇÃO PATRII	47737	7 1		07-01	CRISTIANE GALLINA	9330
Descrição: CADEIRA FIXA, ESTOFADA, COR PRETA													
7464	%LANTAÇÃO	01/01/2017	01/01/2017	10,00		409,00	IMPLANTAÇÃO PATRII	47737	7 1		07-03	CRISTIANE GALLINA	06351
Descrição: MESA AUXILIAR, DE METAL, COR BRANCA.													
7465		04/05/2022	04/05/2022	10,00		850,00	IMPLANTAÇÃO PATRII	47735	7 1		07-02	CRISTIANE GALLINA	06702
Descrição: GELADEIRA, MARCA CONSUL, COR BRANCA.													
7466		04/05/2022	04/05/2022	10,00	5390/2017	425,00	IMPLANTAÇÃO PATRII	47737	7 1		07-02	CRISTIANE GALLINA	9372
Descrição: MESA REFEITORIO, MDF COM PÉS DE FERRO, COR CINZA.													
7468		17/11/2006	01/01/2017	10,00		70,00	IMPLANTAÇÃO PATRII	47737	7 1		07-04	CRISTIANE GALLINA	13283
Descrição: CADEIRA FIXA, ESTOFADA, COR PRETA.													
7475		04/05/2022	04/05/2022	10,00		229,00	IMPLANTAÇÃO PATRII	47737	7 1		07-02	CRISTIANE GALLINA	04137
Descrição: ARMÁRIO AÉREO MDF, 8 PORTAS COM CADEADO, COR BRANCO.													
7476		04/05/2022	04/05/2022	0,00		70,00	IMPLANTAÇÃO PATRII	47737	7 1		07-01	CRISTIANE GALLINA	13294
Descrição: CADEIRA FIXA PRETA.													
7477		04/05/2022	04/05/2022	10,00		310,00	IMPLANTAÇÃO PATRII	47735	7 1		07-01	CRISTIANE GALLINA	9146
Descrição: APARELHO DE MICROONDAS, MARCA DAKO, COR BRANCO.													
7478	%LANTAÇÃO	01/01/2017	01/01/2017	10,00		220,00	IMPLANTAÇÃO PATRII	47737	7 1		07-01	CRISTIANE GALLINA	15942
Descrição: MACA ESTOFADA, COR PRETA.													



PREFEITURA MUNICIPAL DE SÃO PEDRO DO SUL

CNPJ: 87.489.910/0001-68

Rua Floriano Peixoto, 222 CEP 97400-000 – São Pedro do Sul - RS

Fone Geral (55) 3276-6100 - Licitações (55)3276.6108

SECRETARIA MUNICIPAL DA ADMINISTRAÇÃO / SETOR DE LICITAÇÕES

www.saopedrodo.sul.rs.gov.br

licitacoes@saopedrodo.sul.org

Código	Documento	Dt.Aquisição	Início deprec.	%Deprec. Anual	Empenho/Ano	Valor	Fornecedor	Conta	Órgão	Unid. Org.	Centro de custos	Responsável	Nº Patrimônio
7480		05/05/2022	05/05/2022	10,00		350,00	IMPLANTAÇÃO PATRII	47737	7	1	07-01	CRISTIANE GALLINA	1545
Descrição: BALCÃO PARA PIA, 4 PORTAS, 4 GAVETAS, COM TAMPO INOX COM 2 CUBAS, COR BRANCO.													
7484		05/05/2022	05/05/2022	10,00		365,00	IMPLANTAÇÃO PATRII	47737	7	1	07-02	CRISTIANE GALLINA	1839.
Descrição: CARRINHO DE FORMICA, PARA TRANSPORTE DE ALIMENTOS, COM RODINHAS, COR AMARELO.													
7485		12/05/2022	12/05/2022	10,00		72,45	IMPLANTAÇÃO PATRII	47735	7	1	07-02	CRISTIANE GALLINA	7486
Descrição: EXTINTOR DE INCENDIO, ABC .													
7487	029366	05/05/2022	05/05/2022	10,00	5390/2017	70,00	IMPLANTAÇÃO PATRII	47737	7	1	07-01	CRISTIANE GALLINA	9367
Descrição: CADEIRA FIXA , ESTOFADA, COR PRETA.													
7488	029366	05/05/2022	05/05/2022	10,00	5390/2017	70,00	IMPLANTAÇÃO PATRII	47737	7	1	07-02	CRISTIANE GALLINA	9362
Descrição: CADEIRA FIXA , ESTOFADA, COR PRETA.													
7490	029366	05/05/2022	05/05/2022	10,00	5390/2017	70,00	IMPLANTAÇÃO PATRII	47737	7	1	07-02	CRISTIANE GALLINA	9345
Descrição: CADEIRA FIXA , ESTOFADA, COR PRETA.													
7491	7669	05/05/2022	05/05/2022	10,00	5961/2017	70,00	IMPLANTAÇÃO PATRII	47737	7	1	07-02	CRISTIANE GALLINA	13216
Descrição: CADEIRA FIXA , ESTOFADA, COR PRETA.													
7492	029366	05/05/2022	05/05/2022	10,00	5390/2017	70,00	IMPLANTAÇÃO PATRII	47737	7	1	07-01	CRISTIANE GALLINA	9356
Descrição: CADEIRA FIXA , ESTOFADA, COR PRETA.													
7494		05/05/2022	05/05/2022	10,00		100,00	IMPLANTAÇÃO PATRII	47737	7	1	07-02	CRISTIANE GALLINA	1845
Descrição: ESTANTE DE AÇO, 4 DIVISÓRIAS, COR CINZA.													
7495	029366	05/05/2022	05/05/2022	10,00	5390/2017	70,00	IMPLANTAÇÃO PATRII	47737	7	1	07-02	CRISTIANE GALLINA	9366
Descrição: CADEIRA FIXA , ESTOFADA, COR PRETA.													
7498		05/05/2022	05/05/2022	10,00		425,00	IMPLANTAÇÃO PATRII	47737	7	1	07-02	CRISTIANE GALLINA	3498.
Descrição: MESA DE FORMICA, PÉS DE FERRO, COR BEGE.													
7500		05/05/2022	05/05/2022	10,00		425,00	IMPLANTAÇÃO PATRII	47737	7	1	07-02	CRISTIANE GALLINA	1617.
Descrição: MESA FORMICA, PÉS DE FERRO, COR BRANCA.													
7501		05/05/2022	05/05/2022	10,00		150,00	IMPLANTAÇÃO PATRII	47737	7	1	07-02	CRISTIANE GALLINA	9213
Descrição: MESA PARA ESCRITORIO DE MADEIRA, 2 PORTAS , 1 GAVETA, COR MARROM.													
7502		05/05/2022	05/05/2022	10,00		100,00	IMPLANTAÇÃO PATRII	47737	7	1	07-01	CRISTIANE GALLINA	10262
Descrição: ESTANTE EM AÇO, 6 PRATELEIRAS, COR BRANCA.													
7503		05/05/2022	05/05/2022	10,00		100,00	IMPLANTAÇÃO PATRII	47737	7	1	07-02	CRISTIANE GALLINA	9241
Descrição: ESTANTE EM AÇO, 7 PRATELEIRAS, COR BRANCA.													
7504		05/05/2022	05/05/2022	10,00		100,00	IMPLANTAÇÃO PATRII	47737	7	1	07-02	CRISTIANE GALLINA	9470
Descrição: ESTANTE EM AÇO, 7 PRATELEIRAS, COR BRANCA.													



PREFEITURA MUNICIPAL DE SÃO PEDRO DO SUL

CNPJ: 87.489.910/0001-68

Rua Floriano Peixoto, 222 CEP 97400-000 – São Pedro do Sul - RS

Fone Geral (55) 3276-6100 - Licitações (55)3276.6108

SECRETARIA MUNICIPAL DA ADMINISTRAÇÃO / SETOR DE LICITAÇÕES

www.saopedrodo.sul.rs.gov.br

licitacoes@saopedrodo.sul.org

Código	Documento	Dt.aquisição	Início deprec.	%Depr. Anual	Empenho/Ano	Valor Fornecedor	Conta	Órgão	Unid. Orç.	Centro de custos	Responsável	Nº Patrimônio
7505	4269	05/05/2022	05/05/2022	10,00	2018/2017	850,00	IMPLANTAÇÃO PATRII	47735	7 1	07-02	CRISTIANE GALLINA	3379
Descrição: GELADEIRA GRANDE, INOX COM 4 PORTAS, MARCA RUBRA.												
7507		05/05/2022	05/05/2022	10,00		100,00	IMPLANTAÇÃO PATRII	47737	7 1	07-02	CRISTIANE GALLINA	13324
Descrição: ESTANTE EM AÇO, 7 PRATELEIRAS, COR BRANCA.												
7508	000116	05/05/2022	05/05/2022	10,00	5143/2017	100,00	IMPLANTAÇÃO PATRII	47737	7 1	07-02	CRISTIANE GALLINA	9227
Descrição: ESTANTE EM AÇO, 7 PRATELEIRAS, COR BRANCA.												
7509	000116	05/05/2022	05/05/2022	10,00	5143/2017	100,00	IMPLANTAÇÃO PATRII	47737	7 1	07-02	CRISTIANE GALLINA	9240
Descrição: ESTANTE EM AÇO, 7 PRATELEIRAS, COR BRANCA.												
7510	PLANTAÇÃO	05/05/2022	05/05/2022	10,00		100,00	IMPLANTAÇÃO PATRII	47737	7 1	07-02	CRISTIANE GALLINA	10202
Descrição: ESTANTE EM AÇO, 7 PRATELEIRAS, COR BRANCA.												
7511		05/05/2022	05/05/2022	10,00		100,00	IMPLANTAÇÃO PATRII	47737	7 1	07-02	CRISTIANE GALLINA	10230
Descrição: ESTANTE EM AÇO, 7 PRATELEIRAS, COR BRANCA.												
7512		12/05/2022	12/05/2022	10,00		850,00	IMPLANTAÇÃO PATRII	47735	7 1	07-02	CRISTIANE GALLINA	1923
Descrição: FREEZER VERTIVAL 230 LITROS, MARCA CONSUL, COR BRANCO.												
7513		05/05/2022	05/05/2022	10,00		100,00	IMPLANTAÇÃO PATRII	47737	7 1	07-02	CRISTIANE GALLINA	13325
Descrição: ESTANTE EM AÇO, 7 PRATELEIRAS, COR BRANCA.												
7514		05/05/2022	05/05/2022	10,00		310,00	IMPLANTAÇÃO PATRII	47737	7 1	07-02	CRISTIANE GALLINA	10323
Descrição: APARELHO DE MICROONDAS 45 LITROS, MARCA ELECTROLUX, INOX.												
7516		05/05/2022	05/05/2022	10,00		350,00	IMPLANTAÇÃO PATRII	47737	7 1	07-02	CRISTIANE GALLINA	13146
Descrição: BALCÃO MDF, COM TAMPO DE MARMORE, 4 PORTAS, 3 GAVETAS, COR BRANCO.												
7517		05/05/2022	05/05/2022	10,00		350,00	IMPLANTAÇÃO PATRII	47737	7 1	07-02	CRISTIANE GALLINA	13219
Descrição: BALCÃO AÉREO MDF, 3 PORTAS, COR BRANCO.												
7518	3080	05/05/2022	05/05/2022	10,00	3082/2017	100,00	IMPLANTAÇÃO PATRII	47737	7 1	07-01	CRISTIANE GALLINA	2644
Descrição: ESTANTE EM AÇO, 3 PRATELEIRAS, COR BRANCA.												
7519		05/05/2022	05/05/2022	10,00		350,00	IMPLANTAÇÃO PATRII	47737	7 1	07-02	CRISTIANE GALLINA	9369
Descrição: BALCÃO AÉREO MDF, 3 PORTAS, COR BRANCO.												
7520		05/05/2022	05/05/2022	10,00		725,00	IMPLANTAÇÃO PATRII	47735	7 1	07-02	CRISTIANE GALLINA	13326
Descrição: APARELHO DE AR CONDICIONADO, MARCA MIDEA, 9000 BTUS, COR BRANCO.												
7521		05/05/2022	05/05/2022	10,00		70,00	IMPLANTAÇÃO PATRII	47737	7 1	07-02	CRISTIANE GALLINA	7522
Descrição: CADEIRA ESTOFADA, PALITO, COR PRETA.												
7522		05/05/2022	05/05/2022	10,00		100,00	IMPLANTAÇÃO PATRII	47737	7 1	07-02	CRISTIANE GALLINA	10203
Descrição: ESTANTE EM AÇO, 6 PRATELEIRAS, COR CINZA.												



PREFEITURA MUNICIPAL DE SÃO PEDRO DO SUL

CNPJ: 87.489.910/0001-68

Rua Floriano Peixoto, 222 CEP 97400-000 – São Pedro do Sul - RS

Fone Geral (55) 3276-6100 - Licitações (55)3276.6108

SECRETARIA MUNICIPAL DA ADMINISTRAÇÃO / SETOR DE LICITAÇÕES

www.saopedrodo.sul.rs.gov.br

licitacoes@saopedrodo.sul.org

Código	Documento	Dt.aquisição	Início deprec.	%Depr. Anual	Empenho/Ano	Valor Fornecedor	Conta	Órgão	Unid. Orç.	Centro de custos	Responsável	Nº Patrimônio
7523		05/05/2022	05/05/2022	10,00		100,00	IMPLANTAÇÃO PATRII	47737	7 1	07-01	CRISTIANE GALLINA	9252
Descrição: ESTANTE EM AÇO, 6 PRATELEIRAS, COR CINZA.												
7524		05/05/2022	05/05/2022	10,00		150,00	IMPLANTAÇÃO PATRII	47737	7 1	07-02	CRISTIANE GALLINA	10379
Descrição: ARMÁRIO MDF, 2 PORTAS COM CHAVE, COR BRANCO.												
7525		05/05/2022	05/05/2022	10,00		100,00	IMPLANTAÇÃO PATRII	47737	7 1	07-02	CRISTIANE GALLINA	9248
Descrição: ESTANTE EM AÇO, 6 PRATELEIRAS, COR CINZA.												
7526		05/05/2022	05/05/2022	10,00		150,00	IMPLANTAÇÃO PATRII	47737	7 1	07-02	CRISTIANE GALLINA	10380
Descrição: ARMÁRIO MDF, 2 PORTAS COM CHAVE, COR BRANCO.												
7527		05/05/2022	05/05/2022	10,00		150,00	IMPLANTAÇÃO PATRII	47737	7 1	07-02	CRISTIANE GALLINA	10308
Descrição: ARMÁRIO MDF, 2 PORTAS COM CHAVE, COR BRANCO.												
7528		05/05/2022	05/05/2022	10,00		100,00	IMPLANTAÇÃO PATRII	47737	7 1	07-02	CRISTIANE GALLINA	9253
Descrição: ESTANTE EM AÇO, 6 PRATELEIRAS, COR CINZA.												
7529		05/05/2022	05/05/2022	10,00		100,00	IMPLANTAÇÃO PATRII	47737	7 1	07-01	CRISTIANE GALLINA	9250
Descrição: ESTANTE EM AÇO, 6 PRATELEIRAS, COR CINZA.												
7530	PLANTÃO	01/11/1995	01/01/2017	10,00		100,00	IMPLANTAÇÃO PATRII	47737	7 1	07-01	CRISTIANE GALLINA	1867
Descrição: ESTANTE EM AÇO, 6 PRATELEIRAS, COR CINZA.												
7531		05/05/2022	05/05/2022	10,00		100,00	IMPLANTAÇÃO PATRII	47737	7 1	07-02	CRISTIANE GALLINA	10205
Descrição: ESTANTE EM AÇO, 6 PRATELEIRAS, COR CINZA.												
7532		05/05/2022	05/05/2022	10,00		100,00	IMPLANTAÇÃO PATRII	47737	7 1	07-02	CRISTIANE GALLINA	10322
Descrição: ESTANTE DE AÇO, 5 DIVISÓRIAS, COR BRANCO.												
7533		05/05/2022	05/05/2022	10,00		100,00	IMPLANTAÇÃO PATRII	47737	7 1	07-02	CRISTIANE GALLINA	15961
Descrição: ESTANTE DE AÇO, 4 DIVISÓRIAS, COR CINZA.												
7534	PLANTÃO	23/10/2011	01/01/2017	10,00		100,00	IMPLANTAÇÃO PATRII	47737	7 1	07-01	CRISTIANE GALLINA	10209
Descrição: ESTANTE EM AÇO, 6 PRATELEIRAS, COR CINZA.												
7535		05/05/2022	05/05/2022	10,00		100,00	IMPLANTAÇÃO PATRII	47737	7 1	07-02	CRISTIANE GALLINA	10258
Descrição: ESTANTE EM AÇO, 6 PRATELEIRAS, COR BRANCA.												
7536		05/05/2022	05/05/2022	10,00		100,00	IMPLANTAÇÃO PATRII	47737	7 1	07-02	CRISTIANE GALLINA	10260
Descrição: ESTANTE EM AÇO, 6 PRATELEIRAS, COR BRANCA.												
7537		05/05/2022	05/05/2022	10,00		100,00	IMPLANTAÇÃO PATRII	47737	7 1	07-02	CRISTIANE GALLINA	10267
Descrição: ESTANTE DE AÇO, 4 DIVISÓRIAS, COR CINZA												
7538		05/05/2022	05/05/2022	10,00		100,00	IMPLANTAÇÃO PATRII	47737	7 1	07-02	CRISTIANE GALLINA	15962
Descrição: ESTANTE DE AÇO, 5 DIVISÓRIAS, COR BRANCA.												



PREFEITURA MUNICIPAL DE SÃO PEDRO DO SUL

CNPJ: 87.489.910/0001-68

Rua Floriano Peixoto, 222 CEP 97400-000 – São Pedro do Sul - RS

Fone Geral (55) 3276-6100 - Licitações (55)3276.6108

SECRETARIA MUNICIPAL DA ADMINISTRAÇÃO / SETOR DE LICITAÇÕES

www.saopedrodosul.rs.gov.br

licitacoes@saopedrodosul.org

Código	Documento	Dt.aquisição	Início deprec.	%Depr. Anual	Empenho/Ano	Valor	Fornecedor	Conta	Órgão	Unid. Orç.	Centro de custos	Responsável	Nº Patrimônio
7539		05/05/2022	05/05/2022	10,00		70,00	IMPLANTAÇÃO PATRII	47737	7 1		07-02	CRISTIANE GALLINA	7538.
Descrição: ESCADA 2 DEGRAUS.													
7540		05/05/2022	05/05/2022	10,00		350,00	IMPLANTAÇÃO PATRII	47737	7 1		07-02	CRISTIANE GALLINA	7699
Descrição: BALCÃO MDF, 1 PORTA, 1 GAVETA, COR BRANCO.													
7541		05/05/2022	05/05/2022	10,00		150,00	IMPLANTAÇÃO PATRII	47737	7 1		07-02	CRISTIANE GALLINA	13218
Descrição: ARMÁRIO MDF, 4 PORTAS COM CHAVE, COR BRANCO.													
7546		05/05/2022	05/05/2022	10,00		210,00	IMPLANTAÇÃO PATRII	47735	7 1		07-02	CRISTIANE GALLINA	13287
Descrição: MONITOR DE VÍDEO, 17 POLEGADAS, MARCA AOC, COR PRETO.													
7547		05/05/2022	05/05/2022	10,00		850,00	IMPLANTAÇÃO PATRII	47735	7 1		07-02	CRISTIANE GALLINA	10309
Descrição: APARELHO DE AR CONDICIONADO 12000 BTUS, MARCA DEDLO, COR BRANCO.													
7548		05/05/2022	05/05/2022	10,00		850,00	IMPLANTAÇÃO PATRII	47735	7 1		07-02	CRISTIANE GALLINA	15966
Descrição: APARELHO DE AR CONDICIONADO 12000 BTUS, MARCA DEDLO, COR BRANCO.													
7549		05/05/2022	05/05/2022	10,00		150,00	IMPLANTAÇÃO PATRII	47737	7 1		07-02	CRISTIANE GALLINA	04202
Descrição: MESA DE ESCRITÓRIO, MDF, 3 GAVETAS, COM CHAVE, COR BRANCA.													
7551		05/05/2022	05/05/2022	10,00		213,00	IMPLANTAÇÃO PATRII	47735	7 1		07-02	CRISTIANE GALLINA	12070
Descrição: APARELHO DE LIQUIDIFICADOR INOX, MARCA VITALEX, COR PRETO.													
7553		05/05/2022	05/05/2022	10,00		180,00	IMPLANTAÇÃO PATRII	47735	7 1		07-02	CRISTIANE GALLINA	9219
Descrição: BATEDEIRA PLANETÁRIA, MARCA ARNO, COR BRANCO COM CINZA.													
7554		05/05/2022	05/05/2022	10,00		150,00	IMPLANTAÇÃO PATRII	47737	7 1		07-02	CRISTIANE GALLINA	04203
Descrição: ESTANTE, 4 PRATELEIRAS, 2 PORTAS COM CHAVE, COR BRANCA.													
7555		05/05/2022	05/05/2022	10,00		150,00	IMPLANTAÇÃO PATRII	47737	7 1		07-02	CRISTIANE GALLINA	7555
Descrição: BANCADA DE CIMENTO, EM L COM TAMPO DE 3 CUBAS DE INOX.													
7556		05/05/2022	05/05/2022	10,00		70,00	IMPLANTAÇÃO PATRII	47737	7 1		07-02	CRISTIANE GALLINA	2153.
Descrição: CADEIRA PALITO, ESTOFADA COM NAPA, COR PRETA.													
7557		05/05/2022	05/05/2022	10,00		150,00	IMPLANTAÇÃO PATRII	47737	7 1		07-02	CRISTIANE GALLINA	7557
Descrição: BANCADA DE CIMENTO, EM L COM TAMPO DE 2 CUBAS DE INOX.													
7558	566	05/05/2022	05/05/2022	10,00	3601/2017	70,00	IMPLANTAÇÃO PATRII	47737	7 1		07-02	CRISTIANE GALLINA	57797
Descrição: CADEIRA FIXA, ESTOFADA, COR BRANCA.													
7559		05/05/2022	05/05/2022	10,00		650,00	IMPLANTAÇÃO PATRII	47735	7 1		07-02	CRISTIANE GALLINA	1947
Descrição: FOGÃO A GÁS, INDUSTRIAL, COM FORNO E 4 BOCAS, COR BRANCO COM PRETO.													
7560		05/05/2022	05/05/2022	10,00		650,00	IMPLANTAÇÃO PATRII	47735	7 1		07-02	CRISTIANE GALLINA	12076
Descrição: FOGÃO A GÁS, INDUSTRIAL, 6 BOCAS, 1 CHAPA, COR PRETO.													



PREFEITURA MUNICIPAL DE SÃO PEDRO DO SUL

CNPJ: 87.489.910/0001-68

Rua Floriano Peixoto, 222 CEP 97400-000 – São Pedro do Sul - RS

Fone Geral (55) 3276-6100 - Licitações (55)3276.6108

SECRETARIA MUNICIPAL DA ADMINISTRAÇÃO / SETOR DE LICITAÇÕES

www.saopedrodosul.rs.gov.br

licitacoes@saopedrodosul.org

Código	Documento	DT.aquisição	Início deprec.	%Depr. Anual	Empenho/Ano	Valor	Fornecedor	Conta	Órgão	Unid. Org.	Centro de custos	Responsável	Nº Patrimônio
7561		05/05/2022	05/05/2022	10,00		70,00	IMPLANTAÇÃO PATRII	47737	7 1		07-01	CRISTIANE GALLINA	10052
Descrição: CADEIRA FIXA, ESTOFADA, COR BRANCA.													
7562		05/05/2022	05/05/2022	10,00		350,00	IMPLANTAÇÃO PATRII	47737	7 1		07-02	CRISTIANE GALLINA	13315
Descrição: BALCÃO PARA PIA, MDF, 4 GAVETAS, 4 PORTAS, COR AMARELO.													
7566		12/05/2022	12/05/2022	10,00		3.429,70	IMPLANTAÇÃO PATRII	47735	7 1		07-01	CRISTIANE GALLINA	04308
Descrição: MULTICONSERVADOR PARA SANGUE, INOX, 1 PORTA, MARCA BIOTECNO.													
7573		05/05/2022	05/05/2022	10,00		430,00	IMPLANTAÇÃO PATRII	47737	7 1		07-02	CRISTIANE GALLINA	13289
Descrição: ARQUIVO DE AÇO, 4 GAVETAS, COR CINZA.													
7574	000197	05/05/2022	05/05/2022	10,00	5387/2017	150,00	IMPLANTAÇÃO PATRII	47737	7 1		07-02	CRISTIANE GALLINA	9385
Descrição: ARMÁRIO AÉREO, MDF, 4 PORTAS, COR BRANCO.													
7575	000197	10/11/2009	01/01/2017	10,00	5387/2017	632,00	IMPLANTAÇÃO PATRII	47737	7 1		07-01	CRISTIANE GALLINA	9386
Descrição: ARMÁRIO AÉREO, MDF, 4 PORTAS, COR BRANCO.													
7576	000197	05/05/2022	05/05/2022	10,00	5387/2017	350,00	IMPLANTAÇÃO PATRII	47737	7 1		07-02	CRISTIANE GALLINA	9387
Descrição: BALCÃO DE MADEIRA, 6 PORTAS, 3 GAVETAS, COR BRANCO.													
7578		05/05/2022	05/05/2022	10,00		150,00	IMPLANTAÇÃO PATRII	47737	7 1		07-02	CRISTIANE GALLINA	06233.
Descrição: CADEIRA GIRATÓRIA,ESTOFADA, APOIO DE BRAÇO, COR BRANCA.													
7579		12/05/2022	12/05/2022	10,00		72,48	IMPLANTAÇÃO PATRII	47735	7 1		07-02	CRISTIANE GALLINA	75740
Descrição: EXTINTOR DE INCENDIO,PÓ QUIMICO, 4 KG.													
7582		05/05/2022	05/05/2022	10,00		70,00	IMPLANTAÇÃO PATRII	47737	7 1		07-01	CRISTIANE GALLINA	15887
Descrição: ESCADA 2 DEGRAUS.													
7583		05/05/2022	05/05/2022	10,00		70,00	IMPLANTAÇÃO PATRII	47737	7 1		07-01	CRISTIANE GALLINA	10277
Descrição: ESCADA 2 DEGRAUS.													
7584		05/05/2022	05/05/2022	10,00		70,00	IMPLANTAÇÃO PATRII	47737	7 1		07-01	CRISTIANE GALLINA	06563
Descrição: ESCADA 2 DEGRAUS.													
7585		05/05/2022	05/05/2022	10,00		70,00	IMPLANTAÇÃO PATRII	47737	7 1		07-02	CRISTIANE GALLINA	9271
Descrição: ESCADA 2 DEGRAUS.													
7586	000197	05/05/2022	05/05/2022	10,00	5387/2017	350,00	IMPLANTAÇÃO PATRII	47737	7 1		07-02	CRISTIANE GALLINA	9384
Descrição: BALCÃO EM L, 4 GAVETAS, COR BRANCO.													
7590		05/05/2022	05/05/2022	10,00		115,00	IMPLANTAÇÃO PATRII	47737	7 1		07-02	CRISTIANE GALLINA	13240
Descrição: ASPIRADOR DE PÓ.													
7591		05/05/2022	05/05/2022	10,00		150,00	IMPLANTAÇÃO PATRII	47737	7 1		07-02	CRISTIANE GALLINA	13282
Descrição: CADEIRA GIRATÓRIA, ESTOFADA, APOIO PARA BRAÇO, COR PRETA, 5 PÉS.													



PREFEITURA MUNICIPAL DE SÃO PEDRO DO SUL

CNPJ: 87.489.910/0001-68

Rua Floriano Peixoto, 222 CEP 97400-000 – São Pedro do Sul - RS

Fone Geral (55) 3276-6100 - Licitações (55)3276.6108

SECRETARIA MUNICIPAL DA ADMINISTRAÇÃO / SETOR DE LICITAÇÕES

www.saopedrodo.sul.rs.gov.br

licitacoes@saopedrodo.sul.org

Código	Documento	Data aquisição	Início deprec.	%Depr. Anual	Empenho/Ano	Valor	Fornecedor	Conta	Órgão	Unid. Orç.	Centro de custos	Responsável	Nº Patrimônio
7593		05/05/2022	05/05/2022	10,00		430,00	IMPLANTAÇÃO PATRII	47737	7 1		07-02	CRISTIANE GALLINA	13290
Descrição: ARQUIVO EM AÇO, 4 GAVETAS, COR CINZA.													
7595		05/05/2022	05/05/2022	10,00		430,00	IMPLANTAÇÃO PATRII	47737	7 1		07-02	CRISTIANE GALLINA	010100
Descrição: ARQUIVO EM AÇO, 4 GAVETAS, COR CINZA.													
7598		05/05/2022	05/05/2022	10,00		550,00	IMPLANTAÇÃO PATRII	47735	7 1		07-02	CRISTIANE GALLINA	04300
Descrição: APARELHO DETELEVISÃO, 40 POLEGADAS, MARCA PHILIPS, COR CINZA.													
7600		05/05/2022	05/05/2022	10,00		130,00	IMPLANTAÇÃO PATRII	47737	7 1		07-02	CRISTIANE GALLINA	15888
Descrição: LIXEIRA GRANDE, PLÁSTICA, COM TAMPAS E PEDAL, COR BRANCA .													
7601		05/05/2022	05/05/2022	10,00		150,00	IMPLANTAÇÃO PATRII	47737	7 1		07-02	CRISTIANE GALLINA	10098
Descrição: MESA PARA ESCRITÓRIO, 3 GAVETAS, COR CINZA.													
7609		05/05/2022	05/05/2022	10,00		23,00	IMPLANTAÇÃO PATRII	47737	7 1		07-01	CRISTIANE GALLINA	15948
Descrição: LIXEIRA BALDE, PEQUENA DE INOX .													
7611		05/05/2022	05/05/2022	10,00		23,00	IMPLANTAÇÃO PATRII	47737	7 1		07-01	CRISTIANE GALLINA	15951
Descrição: LIXEIRA BALDE, PEQUENA DE INOX.													
7612		02/07/2000	01/01/2017	10,00		30,00	IMPLANTAÇÃO PATRII	47735	7 1		07-01	CRISTIANE GALLINA	7703
Descrição: ESTABILIZADOR, MARCA NHS, COR BEGE.													
7613		05/05/2022	05/05/2022	10,00		70,00	IMPLANTAÇÃO PATRII	47737	7 1		07-01	CRISTIANE GALLINA	9319
Descrição: CADEIRA FIXA DE PLASTICO, COR BRANCA.													
7614		05/05/2022	05/05/2022	10,00		70,00	IMPLANTAÇÃO PATRII	47737	7 1		07-01	CRISTIANE GALLINA	9279
Descrição: CADEIRA FIXA DE PLASTICO, COR BRANCA.													
7615		01/01/2017	01/01/2017	10,00		35,00	IMPLANTAÇÃO PATRII	47735	7 1		07-01	CRISTIANE GALLINA	06630
Descrição: ESTABILIZADOR, MARCA SMS, COR BEJE.													
7616		05/05/2022	05/05/2022	10,00		70,00	IMPLANTAÇÃO PATRII	47737	7 1		07-02	CRISTIANE GALLINA	9320
Descrição: CADEIRA FIXA DE PLASTICO, COR BRANCA.													
7617		05/05/2022	05/05/2022	10,00		70,00	IMPLANTAÇÃO PATRII	47737	7 1		07-01	CRISTIANE GALLINA	9277
Descrição: CADEIRA FIXA DE PLASTICO, COR BRANCA.													
7618		05/05/2022	05/05/2022	10,00		70,00	IMPLANTAÇÃO PATRII	47737	7 1		07-02	CRISTIANE GALLINA	10224
Descrição: CADEIRA FIXA DE PLASTICO, COR BRANCA.													
7620		05/05/2022	05/05/2022	10,00		350,00	IMPLANTAÇÃO PATRII	47737	7 1		07-01	CRISTIANE GALLINA	04087
Descrição: BALCÃO EM FÓRMICA, 4 GAVETAS, 1 PORTA, COR BRANCO.													
7622		05/05/2022	05/05/2022	10,00		100,00	IMPLANTAÇÃO PATRII	47737	7 1		07-01	CRISTIANE GALLINA	9349
Descrição: ESTANTE EM AÇO, 6 PRATELEIRAS, COR BRANCO.													



PREFEITURA MUNICIPAL DE SÃO PEDRO DO SUL

CNPJ: 87.489.910/0001-68

Rua Floriano Peixoto, 222 CEP 97400-000 – São Pedro do Sul - RS

Fone Geral (55) 3276-6100 - Licitações (55)3276.6108

SECRETARIA MUNICIPAL DA ADMINISTRAÇÃO / SETOR DE LICITAÇÕES

www.saopedrodosul.rs.gov.br

licitacoes@saopedrodosul.org

Código	Documento	Dt.aquisição	Início deprec.	Porc. Emp. Anual	Empenho/Ano	Valor	Fornecedor	Conta	Órgão	Unid. Orç.	Centro de custos	Responsável	Nº Patrimônio
7623	180597	05/05/2022	05/05/2022	10,00	742/2017	70,00	IMPLANTAÇÃO PATRII	47737	7 1		07-01	CRISTIANE GALLINA	10228
Descrição: CADEIRA FIXA, ESTOFADA, COR CINZA COM BRANCO.													
7626		05/05/2022	05/05/2022	10,00		150,00	IMPLANTAÇÃO PATRII	47737	7 1		07-02	CRISTIANE GALLINA	06222
Descrição: ARMÁRIO EM MDF, 2 PORTAS, COM CHAVE, COR BRANCO.													
7627		05/05/2022	05/05/2022	10,00		70,00	IMPLANTAÇÃO PATRII	47737	7 1		07-02	CRISTIANE GALLINA	9276
Descrição: CADEIRA FIXA DE PLASTICO, COR BRANCO.													
7631		05/05/2022	05/05/2022	10,00		150,00	IMPLANTAÇÃO PATRII	47737	7 1		07-02	CRISTIANE GALLINA	9278
Descrição: CADEIRA GIRATÓRIA DE PLASTICO, 5 PÉS COR BRANCA.													
7633		05/05/2022	05/05/2022	10,00		150,00	IMPLANTAÇÃO PATRII	47737	7 1		07-01	CRISTIANE GALLINA	9282
Descrição: CADEIRA GIRATÓRIA DE PLASTICO, 5 PÉS COR BRANCA.													
7634		05/05/2022	05/05/2022	10,00		70,00	IMPLANTAÇÃO PATRII	47737	7 1		07-01	CRISTIANE GALLINA	10293
Descrição: CADEIRA FIXA, ESTOFADA, COR CINZA.													
7637		05/05/2022	05/05/2022	10,00		430,00	IMPLANTAÇÃO PATRII	47737	7 1		07-01	CRISTIANE GALLINA	9293
Descrição: ARMÁRIO DE AÇO, 2 PORTAS COM CHAVE, COR BRANCO.													
7638		05/05/2022	05/05/2022	10,00		430,00	IMPLANTAÇÃO PATRII	47737	7 1		07-02	CRISTIANE GALLINA	9291
Descrição: ARMÁRIO DE AÇO, 2 PORTAS COM CHAVE, COR BRANCO.													
7639		05/05/2022	05/05/2022	10,00		430,00	IMPLANTAÇÃO PATRII	47737	7 1		07-01	CRISTIANE GALLINA	9292
Descrição: ARMÁRIO DE AÇO, 8 PORTAS COM CHAVE, COR BRANCO.													
7640		05/05/2022	05/05/2022	10,00		430,00	IMPLANTAÇÃO PATRII	47737	7 1		07-02	CRISTIANE GALLINA	9290
Descrição: ARMÁRIO DE AÇO, 8 PORTAS COM CHAVE, COR BRANCO.													
7644	029366	07/10/2009	01/01/2017	10,00	5390/2017	70,00	IMPLANTAÇÃO PATRII	47737	7 1		07-01	CRISTIANE GALLINA	9352
Descrição: CADEIRA FIXA, ESTOFADA, PRETA.													
7651		05/05/2022	05/05/2022	10,00		72,45	IMPLANTAÇÃO PATRII	47735	7 1		07-02	CRISTIANE GALLINA	76530
Descrição: EXTINTOR DE INCÊNDIO PÓ QUÍMICO, 6 KG.													
7653		05/05/2022	05/05/2022	10,00		72,45	IMPLANTAÇÃO PATRII	47735	7 1		07-02	CRISTIANE GALLINA	7655
Descrição: EXTINTOR DE INCÊNDIO, CO2, 6 KG.													
7654		05/05/2022	05/05/2022	10,00		72,45	IMPLANTAÇÃO PATRII	47735	7 1		07-02	CRISTIANE GALLINA	7654
Descrição: EXTINTOR DE INCÊNDIO, PÓ QUÍMICO, 4 KG.													
7656		05/05/2022	05/05/2022	10,00		72,45	IMPLANTAÇÃO PATRII	47735	7 1		07-02	CRISTIANE GALLINA	76550
Descrição: EXTINTOR DE INCÊNDIO, PÓ QUÍMICO, 4 KG.													
7661		05/05/2022	05/05/2022	10,00		150,00	IMPLANTAÇÃO PATRII	47737	7 1		07-02	CRISTIANE GALLINA	9199
Descrição: MESA ESCRITÓRIO EM MDF, 3 GAVETAS COM CHAVE, COR CINZA.													



PREFEITURA MUNICIPAL DE SÃO PEDRO DO SUL

CNPJ: 87.489.910/0001-68

Rua Floriano Peixoto, 222 CEP 97400-000 – São Pedro do Sul - RS

Fone Geral (55) 3276-6100 - Licitações (55)3276.6108

SECRETARIA MUNICIPAL DA ADMINISTRAÇÃO / SETOR DE LICITAÇÕES

www.saopedrodosul.rs.gov.br

licitacoes@saopedrodosul.org

Código	Documento	DT.Aquisição	Início deprec.	%Depr. Anual	Empenho/Ano	Valor	Fornecedor	Conta	Órgão	Unid. Orç.	Centro de custos	Responsável	Nº Patrimônio
7662		05/05/2022	05/05/2022	10,00		215,00	IMPLANTAÇÃO PATRII	47737	7	1	07-02	CRISTIANE GALLINA	06228
Descrição: BIOMBO DE FERRO, COR BRANCO.													
7663		05/05/2022	05/05/2022	10,00		150,00	IMPLANTAÇÃO PATRII	47737	7	1	07-01	CRISTIANE GALLINA	13090
Descrição: MESA ESCRITÓRIO EM MDF, 3 GAVETAS COM CHAVE, COR CINZA.													
7664		05/05/2022	05/05/2022	10,00		150,00	IMPLANTAÇÃO PATRII	47737	7	1	07-01	CRISTIANE GALLINA	05345
Descrição: MESA ESCRITÓRIO EM MDF, 3 GAVETAS COM CHAVE, COR BRANCA.													
7667		05/05/2022	05/05/2022	10,00		150,00	IMPLANTAÇÃO PATRII	47737	7	1	07-04	CRISTIANE GALLINA	9188
Descrição: MESA ESCRITÓRIO PARA COMPUTADOR, EM MDF, COR BRANCA.													
7668		05/05/2022	05/05/2022	10,00		100,00	IMPLANTAÇÃO PATRII	47737	7	1	07-02	CRISTIANE GALLINA	15890
Descrição: ESTANTE EM AÇO, 6 PRATELEIRAS, COR CINZA.													
7669		05/05/2022	05/05/2022	10,00		100,00	IMPLANTAÇÃO PATRII	47737	7	1	07-01	CRISTIANE GALLINA	15891
Descrição: ESTANTE EM AÇO, 6 PRATELEIRAS, COR CINZA.													
7670	1268	05/05/2022	05/05/2022	10,00	1695/2017	100,00	IMPLANTAÇÃO PATRII	47737	7	1	07-02	CRISTIANE GALLINA	2294
Descrição: ESTANTE EM AÇO, 6 PRATELEIRAS, COR BRANCO.													
7671		05/05/2022	05/05/2022	10,00		100,00	IMPLANTAÇÃO PATRII	47737	7	1	07-01	CRISTIANE GALLINA	9313
Descrição: ESTANTE EM AÇO, 6 PRATELEIRAS, COR BRANCO.													
7672	2053	05/05/2022	05/05/2022	10,00	1217/2017	100,00	IMPLANTAÇÃO PATRII	47737	7	1	07-02	CRISTIANE GALLINA	3359
Descrição: ESTANTE EM AÇO, 6 PRATELEIRAS, COR BRANCO.													
7673		05/05/2022	05/05/2022	10,00		100,00	IMPLANTAÇÃO PATRII	47737	7	1	07-01	CRISTIANE GALLINA	9316
Descrição: ESTANTE EM AÇO, 6 PRATELEIRAS, COR CINZA.													
7674		05/05/2022	05/05/2022	10,00		100,00	IMPLANTAÇÃO PATRII	47737	7	1	07-02	CRISTIANE GALLINA	9318
Descrição: ESTANTE EM AÇO, 6 PRATELEIRAS, COR CINZA.													
7675		05/05/2022	05/05/2022	10,00		150,00	IMPLANTAÇÃO PATRII	47737	7	1	07-01	CRISTIANE GALLINA	1900
Descrição: MESA PARA COMPUTADOR.													
7676		05/05/2022	05/05/2022	10,00		450,00	IMPLANTAÇÃO PATRII	47735	7	1	07-02	CRISTIANE GALLINA	1859
Descrição: COFRE DE AÇO, TAMANHO PEQUENO.													
7677		05/05/2022	05/05/2022	10,00		350,00	IMPLANTAÇÃO PATRII	47737	7	1	07-02	CRISTIANE GALLINA	05142
Descrição: BALCÃO MDF, 1 PORTA , 1 GAVETA, COR BEGE.													
7680		05/05/2022	05/05/2022	10,00		350,00	IMPLANTAÇÃO PATRII	47737	7	1	07-02	CRISTIANE GALLINA	13228
Descrição: BALCÃO MDF, 1 PORTA , 1 GAVETA, COR BEGE.													
7681		05/05/2022	05/05/2022	10,00		350,00	IMPLANTAÇÃO PATRII	47737	7	1	07-02	CRISTIANE GALLINA	05354
Descrição: BALCÃO MDF, 1 PORTA , 1 GAVETA, COR BEGE.													



PREFEITURA MUNICIPAL DE SÃO PEDRO DO SUL

CNPJ: 87.489.910/0001-68

Rua Floriano Peixoto, 222 CEP 97400-000 – São Pedro do Sul - RS

Fone Geral (55) 3276-6100 - Licitações (55)3276.6108

SECRETARIA MUNICIPAL DA ADMINISTRAÇÃO / SETOR DE LICITAÇÕES

www.saopedrodosul.rs.gov.br

licitacoes@saopedrodosul.org

Código	Documento	Dt.aquisição	Início deprec.	%Depr. Anual	Empenho/Ano	Valor	Fornecedor	Conta	Órgão	Unid. Orç.	Centro de custos	Responsável	Nº Patrimônio
7682		05/05/2022	05/05/2022	10,00		350,00	IMPLANTAÇÃO PATRII	47737	7 1		07-02	CRISTIANE GALLINA	05373
Descrição: BALCÃO MDF, 1 PORTA , 1 GAVETA, COR BEGE.													
7683		05/05/2022	05/05/2022	10,00		350,00	IMPLANTAÇÃO PATRII	47737	7 1		07-02	CRISTIANE GALLINA	13226
Descrição: BALCÃO MDF, 1 PORTA , 1 GAVETA, COR BEGE.													
7684		05/05/2022	05/05/2022	10,00		210,00	IMPLANTAÇÃO PATRII	47735	7 1		07-01	CRISTIANE GALLINA	13091
Descrição: MONITOR DE VIDEO, MARCA AOC, COR PRETO, 16".													
7685		07/01/2012	01/01/2017	10,00		210,00	IMPLANTAÇÃO PATRII	47735	7 1		07-01	CRISTIANE GALLINA	13097
Descrição: MONITOR DE VIDEO, MARCA AOC, COR PRETO, 16".													
7689		05/05/2022	05/05/2022	10,00		350,00	IMPLANTAÇÃO PATRII	47737	7 1		07-02	CRISTIANE GALLINA	06718
Descrição: BALCÃO EM L MDF, 4 PORTAS, 20 GAVETAS, TAMPO EM MARMORE UMA CUBA .													
7690		05/05/2022	05/05/2022	10,00		35,00	IMPLANTAÇÃO PATRII	47735	7 1		07-02	CRISTIANE GALLINA	04579
Descrição: ESTABILIZADOR, MARCA SUPREME, COR BRANCO.													
7691		05/05/2022	05/05/2022	10,00		350,00	IMPLANTAÇÃO PATRII	47737	7 1		07-02	CRISTIANE GALLINA	13232
Descrição: BALCÃO EM L MDF, 4 PORTAS, TAMPO EM MARMORE , COR CINZA.													
7692		05/05/2022	05/05/2022	10,00		500,00	IMPLANTAÇÃO PATRII	47735	7 1		07-01	CRISTIANE GALLINA	15859
Descrição: MICROCOMPUTADOR(CPU), MARCA HP, COR PRETO.													
7694		05/05/2022	05/05/2022	10,00		350,00	IMPLANTAÇÃO PATRII	47737	7 1		07-01	CRISTIANE GALLINA	9288
Descrição: BALCÃO PARA PIA EM MDF, 2 PORTAS, 4 GAVETAS TAMPO EM INOX 1 CUBA , COR BRANCO.													
7696		05/05/2022	05/05/2022	10,00		350,00	IMPLANTAÇÃO PATRII	47737	7 1		07-02	CRISTIANE GALLINA	05143
Descrição: BALCÃO MDF, 1 PORTA , 1 GAVETA, COR BEGE													
7697		05/05/2022	05/05/2022	10,00		150,00	IMPLANTAÇÃO PATRII	47737	7 1		07-01	CRISTIANE GALLINA	13095
Descrição: CADEIRA GIRATÓRIA, ESTOFADA, APOIO PARA BRAÇOS, COR PRETA, 5 PÉS.													
7698		05/05/2022	05/05/2022	10,00		150,00	IMPLANTAÇÃO PATRII	47737	7 1		07-01	CRISTIANE GALLINA	13269
Descrição: CADEIRA GIRATÓRIA, ESTOFADA, APOIO PARA BRAÇOS, COR PRETA, 5 PÉS.													
7699		05/05/2022	05/05/2022	10,00		150,00	IMPLANTAÇÃO PATRII	47737	7 1		07-01	CRISTIANE GALLINA	10096
Descrição: CADEIRA GIRATÓRIA, ESTOFADA, COR PRETA, 5 PÉS.													
7703		05/05/2022	05/05/2022	10,00		150,00	IMPLANTAÇÃO PATRII	47737	7 1		07-02	CRISTIANE GALLINA	13165
Descrição: CADEIRA GIRATÓRIA, ESTOFADA, COR PRETA.													
7704		06/05/2022	06/05/2022	10,00		150,00	IMPLANTAÇÃO PATRII	47737	7 1		07-01	CRISTIANE GALLINA	13285
Descrição: CADEIRA GIRATÓRIA, ESTOFADA, APOIO PARA BRAÇO, COR PRETA.													
7706		06/05/2022	06/05/2022	10,00		425,00	IMPLANTAÇÃO PATRII	47737	7 1		07-02	CRISTIANE GALLINA	1642.
Descrição: MESA EM L MDF, 4 GAVETAS,COM CHAVE, COR BRANCA.													



PREFEITURA MUNICIPAL DE SÃO PEDRO DO SUL

CNPJ: 87.489.910/0001-68

Rua Floriano Peixoto, 222 CEP 97400-000 – São Pedro do Sul - RS

Fone Geral (55) 3276-6100 - Licitações (55)3276.6108

SECRETARIA MUNICIPAL DA ADMINISTRAÇÃO / SETOR DE LICITAÇÕES

www.saopedrodosul.rs.gov.br

licitacoes@saopedrodosul.org

Código	Documento	Dt.Aquisição	Início deprec.	%Deprec. Anual	Empenho/Ano	Valor	Fornecedor	Conta	Órgão	Unid. Orç.	Centro de custos	Responsável	Nº Patrimônio
7707		06/05/2022	06/05/2022	10,00		150,00	IMPLANTAÇÃO PATRII	47737	7	1	07-01	CRISTIANE GALLINA	9486
Descrição: MESA ESCRITÓRIO MDF, 3 GAVETAS COM CHAVE, COR BRANCA.													
7708		06/05/2022	06/05/2022	10,00		670,00	IMPLANTAÇÃO PATRII	47737	7	1	07-02	CRISTIANE GALLINA	10255
Descrição: PIA LAVATÓRIO GRANDE, EM INOX.													
7709		06/05/2022	06/05/2022	10,00		245,65	IMPLANTAÇÃO PATRII	47737	7	1	07-02	CRISTIANE GALLINA	10254
Descrição: TANQUE INOX , MARCA CHELPLUS, 1 CUBA.													
7710		06/05/2022	06/05/2022	10,00		245,65	IMPLANTAÇÃO PATRII	47737	7	1	07-02	CRISTIANE GALLINA	15896
Descrição: TANQUE INOX , MARCA CHELPLUS, 1 CUBA.													
7711		06/05/2022	06/05/2022	10,00		245,65	IMPLANTAÇÃO PATRII	47737	7	1	07-02	CRISTIANE GALLINA	15893
Descrição: TANQUE INOX , MARCA CHELPLUS, 1 CUBA.													
7712		06/05/2022	06/05/2022	10,00		1.675,00	IMPLANTAÇÃO PATRII	47737	7	1	07-02	CRISTIANE GALLINA	15897
Descrição: EXPURGO INOX.													
7713		06/05/2022	06/05/2022	10,00		245,65	IMPLANTAÇÃO PATRII	47737	7	1	07-01	CRISTIANE GALLINA	15894
Descrição: TANQUE INOX , MARCA CHELPLUS, 1 CUBA.													
7715	1831	06/05/2022	06/05/2022	10,00	1660/2017	1.900,00	IMPLANTAÇÃO PATRII	47735	7	1	07-02	CRISTIANE GALLINA	7716
Descrição: ELEVADOR DE CARGA, ROUPAS SUJAS.													
7716	29181	06/05/2022	06/05/2022	10,00	2383/2017	1.900,00	IMPLANTAÇÃO PATRII	47735	7	1	07-02	CRISTIANE GALLINA	7717
Descrição: ELEVADOR DE CARGA, ROUPAS LIMPAS.													
7717		06/05/2022	06/05/2022	10,00		450,00	IMPLANTAÇÃO PATRII	47737	7	1	07-02	CRISTIANE GALLINA	7718
Descrição: BERÇO INFANTIL DE METAL.													
7718	316	06/05/2022	06/05/2022	10,00	1954/2017	450,00	IMPLANTAÇÃO PATRII	47737	7	1	07-02	CRISTIANE GALLINA	7719
Descrição: BERÇO INFANTIL DE METAL.													
7719	1268	06/05/2022	06/05/2022	10,00	1695/2017	100,00	IMPLANTAÇÃO PATRII	47737	7	1	07-02	CRISTIANE GALLINA	2296
Descrição: ESTANTE DE AÇO, 6 DIVISÓRIAS, COR BRANCA.													
7722		06/05/2022	06/05/2022	10,00		1.999,00	IMPLANTAÇÃO PATRII	47735	7	1	07-02	CRISTIANE GALLINA	13273
Descrição: IMPRESSORA, MARCA SAMSUNG ML 1860, COR CINZA/PRETO.													
7723		06/05/2022	06/05/2022	10,00		210,00	IMPLANTAÇÃO PATRII	47735	7	1	07-01	CRISTIANE GALLINA	13123
Descrição: MONITOR DE VÍDEO, MARCA AOC, COR PRETO.													
7724		06/05/2022	06/05/2022	10,00		85,00	IMPLANTAÇÃO PATRII	47735	7	1	07-02	CRISTIANE GALLINA	12485
Descrição: HUB 16 PORTAS, MARCA ENCORE.													
7726		06/05/2022	06/05/2022	10,00		430,00	IMPLANTAÇÃO PATRII	47737	7	1	07-02	CRISTIANE GALLINA	9176
Descrição: ARQUIVO DE AÇO, 4 GAVETAS, COR CINZA.													



PREFEITURA MUNICIPAL DE SÃO PEDRO DO SUL

CNPJ: 87.489.910/0001-68

Rua Floriano Peixoto, 222 CEP 97400-000 – São Pedro do Sul - RS

Fone Geral (55) 3276-6100 - Licitações (55)3276.6108

SECRETARIA MUNICIPAL DA ADMINISTRAÇÃO / SETOR DE LICITAÇÕES

www.saopedrodosul.rs.gov.br

licitacoes@saopedrodosul.org

Código	Documento	Dt.aquisição	Início deprec.	%Depr. Anual	Empenho/Ano	Valor Fornecedor	Conta	Órgão	Unid. Orç.	Centro de custos	Responsável	Nº Patrimônio
7727		06/05/2022	06/05/2022	10,00		430,00	IMPLANTAÇÃO PATRII	47737	7 1	07-02	CRISTIANE GALLINA	10022
Descrição: ARQUIVO DE AÇO, 4 GAVETAS, COR CINZA.												
7728		06/05/2022	06/05/2022	10,00		500,00	IMPLANTAÇÃO PATRII	47735	7 1	07-02	CRISTIANE GALLINA	10374
Descrição: MICRO COMPUTADOR (CPU), MARCA ASUS, COR PRETA.												
7729		06/05/2022	06/05/2022	10,00		150,00	IMPLANTAÇÃO PATRII	47737	7 1	07-02	CRISTIANE GALLINA	13093
Descrição: ARMÁRIO 2 PORTAS COM CHAVE, COR BRANCO.												
7730		06/05/2022	06/05/2022	10,00		150,00	IMPLANTAÇÃO PATRII	47737	7 1	07-02	CRISTIANE GALLINA	15858
Descrição: ARMÁRIO 2 PORTAS COM CHAVE, COR BRANCO.												
7731		06/05/2022	06/05/2022	10,00		35,00	IMPLANTAÇÃO PATRII	47735	7 1	07-01	CRISTIANE GALLINA	14401
Descrição: ESTABILIZADOR, MARCA TS SHARA. COR PRETO.												
7732		06/05/2022	06/05/2022	10,00		153,95	IMPLANTAÇÃO PATRII	47737	7 1	07-02	CRISTIANE GALLINA	15943
Descrição: ARMÁRIO AÉREO EM L, 12 PORTAS, COR BRANCO.												
7733		10/06/2016	01/01/2017	10,00		950,00	IMPLANTAÇÃO PATRII	47735	7 1	07-02	CRISTIANE GALLINA	13124
Descrição: MÁQUINA PARA CONFEÇÃO DE PULSEIRAS, MARCA ZEBRA Z- BAND.												
7736		06/05/2022	06/05/2022	10,00		375,00	IMPLANTAÇÃO PATRII	47735	7 1	07-02	CRISTIANE GALLINA	15944
Descrição: APARELHO DE OXIMETRO, MARCA OXILHYT PLUS, COR BEGE.												
7737		06/05/2022	06/05/2022	10,00		208,00	IMPLANTAÇÃO PATRII	47737	7 1	07-02	CRISTIANE GALLINA	12593
Descrição: CONJUNTO 3 CADEIRAS (LONGARINA), PLÁSTICO, COR PRETA.												
7738		06/05/2022	06/05/2022	10,00		208,00	IMPLANTAÇÃO PATRII	47737	7 1	07-02	CRISTIANE GALLINA	12550
Descrição: CONJUNTO 3 CADEIRAS (LONGARINA), PLÁSTICO, COR PRETA.												
7739		06/05/2022	06/05/2022	10,00		208,00	IMPLANTAÇÃO PATRII	47737	7 1	07-02	CRISTIANE GALLINA	12594
Descrição: CONJUNTO 3 CADEIRAS (LONGARINA), PLÁSTICO, COR PRETA.												
7740		06/05/2022	06/05/2022	10,00		208,00	IMPLANTAÇÃO PATRII	47737	7 1	07-01	CRISTIANE GALLINA	12547
Descrição: CONJUNTO 3 CADEIRAS (LONGARINA), PLÁSTICO, COR PRETA.												
7741		06/05/2022	06/05/2022	10,00		208,00	IMPLANTAÇÃO PATRII	47737	7 1	07-02	CRISTIANE GALLINA	15853
Descrição: CONJUNTO 3 CADEIRAS (LONGARINA), PLÁSTICO, COR PRETA.												
7742		06/05/2022	06/05/2022	10,00		72,45	IMPLANTAÇÃO PATRII	47735	7 1	07-02	CRISTIANE GALLINA	7743
Descrição: EXTINTOR DE INCÊNDIO, PÓ QUÍMICO, 4KG.												
7744		06/05/2022	06/05/2022	10,00		80,00	IMPLANTAÇÃO PATRII	47737	7 1	07-02	CRISTIANE GALLINA	04307
Descrição: MESA PARA RACK, TV, EM MDF, VÁRIAS REPARTIÇÕES, COR VINHO.												
7745		06/05/2022	06/05/2022	10,00		550,00	IMPLANTAÇÃO PATRII	47735	7 1	07-02	CRISTIANE GALLINA	8046
Descrição: APARELHO TELEVISOR, 32 POLEGADAS, MARCA BUSTER, COR PRETO.												



PREFEITURA MUNICIPAL DE SÃO PEDRO DO SUL

CNPJ: 87.489.910/0001-68

Rua Floriano Peixoto, 222 CEP 97400-000 – São Pedro do Sul - RS

Fone Geral (55) 3276-6100 - Licitações (55)3276.6108

SECRETARIA MUNICIPAL DA ADMINISTRAÇÃO / SETOR DE LICITAÇÕES

www.saopedrodosul.rs.gov.br

licitacoes@saopedrodosul.org

Código	Documento	Dt.aquisição	Início deprec.	%Deprec. Anual	Empenho/Ano	Valor	Fornecedor	Conta	Órgão	Unid. Orç.	Centro de custos	Responsável	Nº Patrimônio
7747		06/05/2022	06/05/2022	10,00		950,00	IMPLANTAÇÃO PATRII	47735	7	1	07-01	CRISTIANE GALLINA	13225
Descrição: CARRO DE EMERGENCIA, 3 GAVETAS, EM AÇO, COR CINZA.													
7748		06/05/2022	06/05/2022	10,00		50,00	IMPLANTAÇÃO PATRII	47737	7	1	07-02	CRISTIANE GALLINA	3494.
Descrição: SUPORTE PARA APARELHO DE ANTENA PARABÓLICA, METAL, COR PRETO.													
7749		06/05/2022	06/05/2022	10,00		1.560,00	IMPLANTAÇÃO PATRII	47735	7	1	07-02	CRISTIANE GALLINA	10250
Descrição: APARELHO DE AR CONDICIONADO 24.000 BTUS, MARCA SAMSUNG, COR BRANCO.													
7751		06/05/2022	06/05/2022	10,00		210,00	IMPLANTAÇÃO PATRII	47735	7	1	07-02	CRISTIANE GALLINA	13230
Descrição: MONITOR DE VIDEO, MARCA AOC, 19,5 POLEGADAS, COR PRETO.													
7753		06/05/2022	06/05/2022	10,00		500,00	IMPLANTAÇÃO PATRII	47735	7	1	07-01	CRISTIANE GALLINA	10391
Descrição: MICRO COMPUTADOR (CPU), MARCA ZIP DRIVE, COR PRETA.													
7756		06/05/2022	06/05/2022	10,00		35,00	IMPLANTAÇÃO PATRII	47735	7	1	07-02	CRISTIANE GALLINA	06118
Descrição: ESTABILIZADOR, MARCA SMS, COR BEGE.													
7761		24/12/2011	01/01/2017	10,00		725,00	IMPLANTAÇÃO PATRII	47735	7	1	07-01	CRISTIANE GALLINA	13156
Descrição: APARELHO DE AR CONDICIONADO, 9000 BTUS, MARCA ELETROLUX, COR BRANCO.													
7762		04/03/2012	01/01/2017	10,00		1.200,00	IMPLANTAÇÃO PATRII	47735	7	1	07-01	CRISTIANE GALLINA	13277
Descrição: ASPIRADOR.													
7763		06/05/2022	06/05/2022	10,00		725,00	IMPLANTAÇÃO PATRII	47735	7	1	07-02	CRISTIANE GALLINA	13302
Descrição: APARELHO DE AR CONDICIONADO, 9000 BTUS, MARCA DÉDLO, COR BRANCO.													
7764		06/05/2022	06/05/2022	10,00		150,00	IMPLANTAÇÃO PATRII	47737	7	1	07-01	CRISTIANE GALLINA	13169
Descrição: MESA PARA ESCRITÓRIO, 3 GAVETAS COM CHAVE, COR BRANCO.													
7765		01/01/2017	01/01/2017	10,00		150,00	IMPLANTAÇÃO PATRII	47737	7	1	07-01	CRISTIANE GALLINA	05637
Descrição: MESA PARA ESCRITÓRIO, 3 GAVETAS COM CHAVE, COR BRANCO.													
7766		06/05/2022	06/05/2022	10,00		150,00	IMPLANTAÇÃO PATRII	47737	7	1	07-01	CRISTIANE GALLINA	05346
Descrição: MESA PARA ESCRITÓRIO, 3 GAVETAS COM CHAVE, COR BRANCO.													
7767		06/05/2022	06/05/2022	10,00		150,00	IMPLANTAÇÃO PATRII	47737	7	1	07-01	CRISTIANE GALLINA	9186
Descrição: ARMÁRIO EM MDF, 2 PORTAS COM CHAVE, COR BRANCO.													
7768		06/05/2022	06/05/2022	10,00		199,50	IMPLANTAÇÃO PATRII	47737	7	1	07-02	CRISTIANE GALLINA	13333
Descrição: CAMA SOLTEIRO DE MADEIRA.													
7769		09/05/2022	09/05/2022	10,00		350,00	IMPLANTAÇÃO PATRII	47737	7	1	07-02	CRISTIANE GALLINA	05635
Descrição: BALCÃO EM MDF, 3 GAVETAS, COR BRANCO.													
7770	017885	09/05/2022	09/05/2022	10,00	5389/2017	140,00	IMPLANTAÇÃO PATRII	47737	7	1	07-02	CRISTIANE GALLINA	9389
Descrição: CAMA SOLTEIRO, MADEIRA.													



PREFEITURA MUNICIPAL DE SÃO PEDRO DO SUL

CNPJ: 87.489.910/0001-68

Rua Floriano Peixoto, 222 CEP 97400-000 – São Pedro do Sul - RS

Fone Geral (55) 3276-6100 - Licitações (55)3276.6108

SECRETARIA MUNICIPAL DA ADMINISTRAÇÃO / SETOR DE LICITAÇÕES

www.saopedrodosul.rs.gov.br

licitacoes@saopedrodosul.org

Código	Documento	DT.Aquisição	Início deprec.	%Depr. Anual	Empenho/Ano	Valor	Fornecedor	Conta	Órgão	Unid. Org.	Centro de custos	Responsável	Nº Patrimônio
7771		09/05/2022	09/05/2022	10,00		150,00	IMPLANTAÇÃO PATRII	47737	7 1		07-02	CRISTIANE GALLINA	13119
Descrição: CADEIRA GIRATÓRIA, ESTOFADA, APOIO PARA BRAÇOS, COR PRETA.													
7774	000197	09/05/2022	09/05/2022	10,00	5387/2017	350,00	IMPLANTAÇÃO PATRII	47737	7 1		07-02	CRISTIANE GALLINA	9376
Descrição: BALCÃO MDF, 1 GAVETA, 1 PORTA, COR BRANCO.													
7776	PLANTAÇÃO	17/10/2010	01/01/2017	10,00		210,00	IMPLANTAÇÃO PATRII	47735	7 1		07-02	CRISTIANE GALLINA	13086
Descrição: MONITOR DE VIDEO, MARCA AOC, COR CINZA/PRETO, 17".													
7777		09/05/2022	09/05/2022	10,00		210,00	IMPLANTAÇÃO PATRII	47735	7 1		07-02	CRISTIANE GALLINA	13271
Descrição: MONITOR DE VIDEO, MARCA AOC, COR CINZA/PRETO, 17".													
7778		09/05/2022	09/05/2022	10,00		57,00	IMPLANTAÇÃO PATRII	47737	7 1		07-02	CRISTIANE GALLINA	7776
Descrição: SUPORTE PARA SOFRO, FERRO, COR BRANCO.													
7779		17/10/2010	01/01/2017	10,00		500,00	IMPLANTAÇÃO PATRII	47735	7 1		07-01	CRISTIANE GALLINA	13100
Descrição: CPU COMPUTADOR.													
7780		09/05/2022	09/05/2022	10,00		500,00	IMPLANTAÇÃO PATRII	47735	7 1		07-02	CRISTIANE GALLINA	10371
Descrição: MICROCOMPUTADOR(CPU), COR PRETO.													
7781		09/05/2022	09/05/2022	10,00		35,00	IMPLANTAÇÃO PATRII	47735	7 1		07-01	CRISTIANE GALLINA	12421
Descrição: ESTABILIZADOR MARCA C3TECH.													
7782		09/05/2022	09/05/2022	10,00		254,57	IMPLANTAÇÃO PATRII	47735	7 1		07-01	CRISTIANE GALLINA	15970
Descrição: AQUECEDOR, MARCA BRITÂNIA, 1500, COR CINZA.													
7783		09/05/2022	09/05/2022	10,00		725,00	IMPLANTAÇÃO PATRII	47735	7 1		07-02	CRISTIANE GALLINA	9185
Descrição: APARELHO DE AR CONDICIONADO, MARCA CONSUL, COR BEGE, 7500 BTUS.													
7785		09/05/2022	09/05/2022	10,00		220,00	IMPLANTAÇÃO PATRII	47737	7 1		07-01	CRISTIANE GALLINA	12306
Descrição: MAÇA PARA TRANSPORTE, FERRO.													
7787		09/05/2022	09/05/2022	10,00		100,00	IMPLANTAÇÃO PATRII	47737	7 1		07-02	CRISTIANE GALLINA	3348.
Descrição: ESTANTE DE AÇO, 6 DIVISÓRIAS, COR CINZA.													
7788		09/05/2022	09/05/2022	10,00		208,00	IMPLANTAÇÃO PATRII	47737	7 1		07-01	CRISTIANE GALLINA	10038
Descrição: CONJUNTO DE CADEIRAS (LONGARINA), 3 LUGARES, ESTOFADAS, COR VERDE.													
7789		09/05/2022	09/05/2022	10,00		100,00	IMPLANTAÇÃO PATRII	47737	7 1		07-02	CRISTIANE GALLINA	05192.
Descrição: ESTANTE DE AÇO, 6 DIVISÓRIAS, COR CINZA.													
7790	2053	09/05/2022	09/05/2022	10,00	1217/2017	100,00	IMPLANTAÇÃO PATRII	47737	7 1		07-02	CRISTIANE GALLINA	3365
Descrição: ESTANTE DE AÇO, 9 DIVISÓRIAS, COR CINZA.													
7791		09/05/2022	09/05/2022	10,00		100,00	IMPLANTAÇÃO PATRII	47737	7 1		07-02	CRISTIANE GALLINA	1865
Descrição: ESTANTE DE AÇO, 6 DIVISÓRIAS, COR CINZA.													



PREFEITURA MUNICIPAL DE SÃO PEDRO DO SUL

CNPJ: 87.489.910/0001-68

Rua Floriano Peixoto, 222 CEP 97400-000 – São Pedro do Sul - RS

Fone Geral (55) 3276-6100 - Licitações (55)3276.6108

SECRETARIA MUNICIPAL DA ADMINISTRAÇÃO / SETOR DE LICITAÇÕES

www.saopedrodosul.rs.gov.br

licitacoes@saopedrodosul.org

Código	Documento	Dt.aquisição	Início deprec.	%Deprec. Anual	Empenho/Ano	Valor	Fornecedor	Conta	Órgão	Unid. Orç.	Centro de custos	Responsável	Nº Patrimônio
7792		09/05/2022	09/05/2022	10,00		100,00	IMPLANTAÇÃO PATRII	47737	7	1	07-02	CRISTIANE GALLINA	9267
Descrição: ESTANTE DE AÇO, 9 DIVISÓRIAS, COR CINZA.													
7793		09/05/2022	09/05/2022	10,00		100,00	IMPLANTAÇÃO PATRII	47737	7	1	07-02	CRISTIANE GALLINA	1870
Descrição: ESTANTE DE AÇO, 6 DIVISÓRIAS, COR CINZA.													
7794		09/05/2022	09/05/2022	10,00		100,00	IMPLANTAÇÃO PATRII	47737	7	1	07-02	CRISTIANE GALLINA	00235
Descrição: ESTANTE DE AÇO, 3 DIVISÓRIAS, COR CINZA.													
7795		09/05/2022	09/05/2022	10,00		100,00	IMPLANTAÇÃO PATRII	47737	7	1	07-02	CRISTIANE GALLINA	9268
Descrição: ESTANTE DE AÇO, 6 DIVISÓRIAS, COR CINZA.													
7796		09/05/2022	09/05/2022	10,00		100,00	IMPLANTAÇÃO PATRII	47737	7	1	07-02	CRISTIANE GALLINA	9266
Descrição: ESTANTE DE AÇO, 8 DIVISÓRIAS, COR CINZA.													
7797	0027	09/05/2022	09/05/2022	10,00	4803/2017	7.685,00	IMPLANTAÇÃO PATRII	47735	7	1	07-01	CRISTIANE GALLINA	9472
Descrição: MONITOR MULTIPARÂMETRO, MARCA OMINIMED 610, COR BEGE.													
7798		09/05/2022	09/05/2022	10,00		7.685,00	IMPLANTAÇÃO PATRII	47735	7	1	07-01	CRISTIANE GALLINA	13223
Descrição: MONITOR MULTIPARÂMETRO, MARCA VITAL HAVE , COR BEGE.													
7799		09/05/2022	09/05/2022	10,00		100,00	IMPLANTAÇÃO PATRII	47737	7	1	07-02	CRISTIANE GALLINA	1620.
Descrição: ESTANTE DE AÇO, 9 DIVISÓRIAS, COR CINZA.													
7800		09/05/2022	09/05/2022	10,00		100,00	IMPLANTAÇÃO PATRII	47737	7	1	07-02	CRISTIANE GALLINA	00234
Descrição: ESTANTE DE AÇO, 6 DIVISÓRIAS, COR CINZA.													
7801		09/05/2022	09/05/2022	10,00		100,00	IMPLANTAÇÃO PATRII	47737	7	1	07-02	CRISTIANE GALLINA	5485.
Descrição: ESTANTE DE AÇO, 6 DIVISÓRIAS, COR CINZA.													
7802		09/05/2022	09/05/2022	10,00		100,00	IMPLANTAÇÃO PATRII	47737	7	1	07-02	CRISTIANE GALLINA	03847
Descrição: ESTANTE DE AÇO, 6 DIVISÓRIAS, COR CINZA.													
7803		09/05/2022	09/05/2022	10,00		100,00	IMPLANTAÇÃO PATRII	47737	7	1	07-02	CRISTIANE GALLINA	7804
Descrição: ESTANTE DE AÇO, 6 DIVISÓRIAS, COR CINZA.													
7804		09/05/2022	09/05/2022	10,00		100,00	IMPLANTAÇÃO PATRII	47737	7	1	07-02	CRISTIANE GALLINA	7805
Descrição: ESTANTE DE AÇO, 9 DIVISÓRIAS, COR CINZA.													
7805		09/05/2022	09/05/2022	10,00		100,00	IMPLANTAÇÃO PATRII	47737	7	1	07-02	CRISTIANE GALLINA	7806
Descrição: ESTANTE DE AÇO, 9 DIVISÓRIAS, COR CINZA.													
7806		09/05/2022	09/05/2022	10,00		100,00	IMPLANTAÇÃO PATRII	47737	7	1	07-02	CRISTIANE GALLINA	7807
Descrição: ESTANTE DE AÇO, 8 DIVISÓRIAS, COR CINZA.													
7807		09/05/2022	09/05/2022	10,00		11.100,00	IMPLANTAÇÃO PATRII	47735	7	1	07-01	CRISTIANE GALLINA	13224
Descrição: CARDIOVERSOR, MARCA INSTA MED, COR CINZA													



PREFEITURA MUNICIPAL DE SÃO PEDRO DO SUL

CNPJ: 87.489.910/0001-68

Rua Floriano Peixoto, 222 CEP 97400-000 – São Pedro do Sul - RS

Fone Geral (55) 3276-6100 - Licitações (55)3276.6108

SECRETARIA MUNICIPAL DA ADMINISTRAÇÃO / SETOR DE LICITAÇÕES

www.saopedrodosul.rs.gov.br

licitacoes@saopedrodosul.org

Código	Documento	Dt.Aquisição	Início deprec.	%Depr. Anual	Empenho/Ano	Valor	Fornecedor	Conta	Órgão	Unid. Orç.	Centro de custos	Responsável	Nº Patrimônio
7808		09/05/2022	09/05/2022	10,00		70,00	IMPLANTAÇÃO PATRII	47737	7	1	07-01	CRISTIANE GALLINA	1885
Descrição: ESCADA DE MADEIRA 5 DEGRAUS.													
7809		09/05/2022	09/05/2022	10,00		200,00	IMPLANTAÇÃO PATRII	47737	7	1	07-02	CRISTIANE GALLINA	1888
Descrição: ARQUIVO DE MADEIRA, COR MARROM, 10 DIVISÓRIAS.													
7810		09/05/2022	09/05/2022	10,00		25,00	IMPLANTAÇÃO PATRII	47737	7	1	07-02	CRISTIANE GALLINA	15939
Descrição: BANCO DE MADEIRA, COR MARROM.													
7812		09/05/2022	09/05/2022	10,00		100,00	IMPLANTAÇÃO PATRII	47737	7	1	07-02	CRISTIANE GALLINA	10053
Descrição: ESTANTE DE AÇO, 6 PRATELEIRAS, COR CINZA.													
7814		09/05/2022	09/05/2022	10,00		100,00	IMPLANTAÇÃO PATRII	47737	7	1	07-02	CRISTIANE GALLINA	10051.
Descrição: ESTANTE DE AÇO, 6 PRATELEIRAS, COR CINZA.													
7815		09/05/2022	09/05/2022	10,00		100,00	IMPLANTAÇÃO PATRII	47737	7	1	07-02	CRISTIANE GALLINA	9195
Descrição: ESTANTE DE AÇO, 6 PRATELEIRAS, COR CINZA.													
7818		09/05/2022	09/05/2022	10,00		100,00	IMPLANTAÇÃO PATRII	47737	7	1	07-02	CRISTIANE GALLINA	13319
Descrição: ESTANTE DE AÇO, 5 PRATELEIRAS, COR CINZA.													
7819		09/05/2022	09/05/2022	10,00		100,00	IMPLANTAÇÃO PATRII	47737	7	1	07-02	CRISTIANE GALLINA	13318
Descrição: ESTANTE DE AÇO, 5 PRATELEIRAS, COR CINZA.													
7820		09/05/2022	09/05/2022	10,00		100,00	IMPLANTAÇÃO PATRII	47737	7	1	07-02	CRISTIANE GALLINA	10075
Descrição: ESTANTE DE AÇO, 5 PRATELEIRAS, COR CINZA.													
7821	2053	09/05/2022	09/05/2022	10,00	1217/2017	100,00	IMPLANTAÇÃO PATRII	47737	7	1	07-02	CRISTIANE GALLINA	3360
Descrição: ESTANTE DE AÇO, 8 PRATELEIRAS, COR CINZA.													
7822		09/05/2022	09/05/2022	10,00		100,00	IMPLANTAÇÃO PATRII	47737	7	1	07-02	CRISTIANE GALLINA	9481
Descrição: ESTANTE DE AÇO, 8 PRATELEIRAS, COR CINZA.													
7823		09/05/2022	09/05/2022	10,00		35,00	IMPLANTAÇÃO PATRII	47735	7	1	07-02	CRISTIANE GALLINA	13231
Descrição: ESTABILIZADOR, MARCA TS SCHARA, COR PRETO.													
7824	2053	09/05/2022	09/05/2022	10,00	1217/2017	100,00	IMPLANTAÇÃO PATRII	47737	7	1	07-02	CRISTIANE GALLINA	3364
Descrição: ESTANTE DE AÇO, 6 PRATELEIRAS, COR BRANCA.													
7825		06/05/2022	06/05/2022	10,00		100,00	IMPLANTAÇÃO PATRII	47737	7	1	07-02	CRISTIANE GALLINA	1719.
Descrição: ESTANTE DE AÇO, 6 PRATELEIRAS, COR BRANCA.													
7826		06/05/2022	06/05/2022	10,00		100,00	IMPLANTAÇÃO PATRII	47737	7	1	07-02	CRISTIANE GALLINA	13321
Descrição: ESTANTE DE AÇO, 5 PRATELEIRAS, COR BRANCA.													
7827		06/05/2022	06/05/2022	10,00		100,00	IMPLANTAÇÃO PATRII	47737	7	1	07-02	CRISTIANE GALLINA	13320
Descrição: ESTANTE DE AÇO, 5 PRATELEIRAS, COR BRANCA.													



PREFEITURA MUNICIPAL DE SÃO PEDRO DO SUL

CNPJ: 87.489.910/0001-68

Rua Floriano Peixoto, 222 CEP 97400-000 – São Pedro do Sul - RS

Fone Geral (55) 3276-6100 - Licitações (55)3276.6108

SECRETARIA MUNICIPAL DA ADMINISTRAÇÃO / SETOR DE LICITAÇÕES

www.saopedrodosul.rs.gov.br

licitacoes@saopedrodosul.org

Código	Documento	Dt.aquisição	Início deprec.	%Deprec. Anual	Empenho/Ano	Valor	Fornecedor	Conta	Órgão	Unid. Orç.	Centro de custos	Responsável	Nº Patrimônio
7828		06/05/2022	06/05/2022	10,00		100,00	IMPLANTAÇÃO PATRII	47737	7	1	07-02	CRISTIANE GALLINA	04661
Descrição: ESTANTE DE AÇO, 5 PRATELEIRAS, COR BRANCA.													
7829		12/05/2022	12/05/2022	10,00		1.802,00	IMPLANTAÇÃO PATRII	47735	7	1	07-01	CRISTIANE GALLINA	06226
Descrição: ELETROCAUTÉRIO, MARCA WEN, COM CARRINHO, COR BEGE.													
7832		06/05/2022	06/05/2022	10,00		350,00	IMPLANTAÇÃO PATRII	47737	7	1	07-02	CRISTIANE GALLINA	13317
Descrição: BALCÃO FÓRMICA, 3 GAVETAS, 5 PORTAS, COR BRANCO.													
7835		12/05/2022	12/05/2022	10,00		7.595,00	IMPLANTAÇÃO PATRII	47737	7	1	07-02	CRISTIANE GALLINA	13233
Descrição: MESA CIRURGIA, EM INOX, MARCA BARFOB.													
7837		06/05/2022	06/05/2022	10,00		200,00	IMPLANTAÇÃO PATRII	47737	7	1	07-02	CRISTIANE GALLINA	1641.
Descrição: ARQUIVO DE MADEIRA, COR MARROM, 16 DIVISÓRIAS.													
7838		06/05/2022	06/05/2022	10,00		409,00	IMPLANTAÇÃO PATRII	47737	7	1	07-01	CRISTIANE GALLINA	10222
Descrição: MESA AUXILIAR, PEQUENA EM INOX.													
7839		06/05/2022	06/05/2022	10,00		409,00	IMPLANTAÇÃO PATRII	47737	7	1	07-02	CRISTIANE GALLINA	7839
Descrição: MESA AUXILIAR.													
7840		06/05/2022	06/05/2022	10,00		409,00	IMPLANTAÇÃO PATRII	47737	7	1	07-02	CRISTIANE GALLINA	10226
Descrição: MESA AUXILIAR, PEQUENA EM INOX.													
7841		06/05/2022	06/05/2022	10,00		409,00	IMPLANTAÇÃO PATRII	47737	7	1	07-01	CRISTIANE GALLINA	10243
Descrição: MESA/ SUPORTE PARA INSTRUMENTOS.													
7842		06/05/2022	06/05/2022	10,00		409,00	IMPLANTAÇÃO PATRII	47737	7	1	07-01	CRISTIANE GALLINA	10220
Descrição: MESA AUXILIAR INOX.													
7843		06/05/2022	06/05/2022	10,00		409,00	IMPLANTAÇÃO PATRII	47737	7	1	07-01	CRISTIANE GALLINA	13236
Descrição: MESA AUXILIAR, GRANDE EM INOX.													
7844		06/05/2022	06/05/2022	10,00		409,00	IMPLANTAÇÃO PATRII	47737	7	1	07-01	CRISTIANE GALLINA	13234
Descrição: MESA AUXILIAR, GRANDE EM INOX.													
7845		09/05/2022	09/05/2022	10,00		409,00	IMPLANTAÇÃO PATRII	47737	7	1	07-02	CRISTIANE GALLINA	13235
Descrição: MESA AUXILIAR, GRANDE EM INOX.													
7847	029386	09/05/2022	09/05/2022	10,00	5390/2017	70,00	IMPLANTAÇÃO PATRII	47737	7	1	07-02	CRISTIANE GALLINA	9346
Descrição: CADEIRA FIXA, ESTOFADA, COR PRETA.													
7849	2498	09/05/2022	09/05/2022	10,00	5863/2017	70,00	IMPLANTAÇÃO PATRII	47737	7	1	07-01	CRISTIANE GALLINA	13314
Descrição: CADEIRA FIXA, ESTOFADA, COR PRETA.													
7850		09/05/2022	09/05/2022	10,00		70,00	IMPLANTAÇÃO PATRII	47737	7	1	07-01	CRISTIANE GALLINA	2793
Descrição: CADEIRA FIXA, ESTOFADA, COR MARROM.													



PREFEITURA MUNICIPAL DE SÃO PEDRO DO SUL

CNPJ: 87.489.910/0001-68

Rua Floriano Peixoto, 222 CEP 97400-000 – São Pedro do Sul - RS

Fone Geral (55) 3276-6100 - Licitações (55)3276.6108

SECRETARIA MUNICIPAL DA ADMINISTRAÇÃO / SETOR DE LICITAÇÕES

www.saopedrodosul.rs.gov.br

licitacoes@saopedrodosul.org

Código	Documento	Dt.aquisição	Início deprec.	%Deprec. Anual	Empenho/Ano	Valor	Fornecedor	Conta	Órgão	Unid. Orç.	Centro de custos	Responsável	Nº Patrimônio
7851		06/05/2022	06/05/2022	10,00		284,50	IMPLANTAÇÃO PATRII	47737	7	1	07-01	CRISTIANE GALLINA	10294
Descrição: CARRO AUXILIAR, 1 GAVETA , 2 PRATELEIRAS, INOX.													
7852		06/05/2022	06/05/2022	10,00		70,00	IMPLANTAÇÃO PATRII	47737	7	1	07-02	CRISTIANE GALLINA	2804.
Descrição: CADEIRA FIXA, ESTOFADA, COR MARROM.													
7853		06/05/2022	06/05/2022	10,00		70,00	IMPLANTAÇÃO PATRII	47737	7	1	07-02	CRISTIANE GALLINA	2808.
Descrição: CADEIRA FIXA, ESTOFADA, COR MARROM.													
7854		06/05/2022	06/05/2022	10,00		1.350,00	IMPLANTAÇÃO PATRII	47735	7	1	07-01	CRISTIANE GALLINA	10247
Descrição: APARELHO DE AR CONDICIONADO 18.000 BTUS, MARCA ELECTROLUX, COR CINZA COM BRANCO.													
7855		06/05/2022	06/05/2022	10,00		150,00	IMPLANTAÇÃO PATRII	47737	7	1	07-02	CRISTIANE GALLINA	05369
Descrição: BALCÃO PARA PIA, COM 1 GAVETA, 1 PORTA, COR BEGE.													
7856		12/05/2022	12/05/2022	10,00		350,00	IMPLANTAÇÃO PATRII	47737	7	1	07-01	CRISTIANE GALLINA	1824.
Descrição: TAMPO/PIA INOX 2/CUBAS.													
7857	6778	09/05/2022	09/05/2022	10,00	2393/2017	425,00	IMPLANTAÇÃO PATRII	47737	7	1	07-02	CRISTIANE GALLINA	10252
Descrição: MESA.													
7858		06/05/2022	06/05/2022	10,00		900,00	IMPLANTAÇÃO PATRII	47735	7	1	07-02	CRISTIANE GALLINA	10201
Descrição: GELADEIRA, MARCA ELECTROLUX, 280 LITROS, COR BRANCA.													
7861		06/05/2022	06/05/2022	10,00		425,00	IMPLANTAÇÃO PATRII	47737	7	1	07-02	CRISTIANE GALLINA	1382
Descrição: MESA DE MADEIRA PARA REFEIÇÕES, COR VERDE, 6 LUGARES.													
7865		06/05/2022	06/05/2022	10,00		100,00	IMPLANTAÇÃO PATRII	47737	7	1	07-02	CRISTIANE GALLINA	15950
Descrição: BANCO AUXILIAR DE FERRO, 3 PÉS.													
7866		09/05/2022	09/05/2022	10,00		208,00	IMPLANTAÇÃO PATRII	47737	7	1	07-02	CRISTIANE GALLINA	10233
Descrição: CONJUNTO DE 3 CADEIRAS(LONGARINA), PLÁSTICO, COR AZUL.													
7867		09/05/2022	09/05/2022	10,00		550,00	IMPLANTAÇÃO PATRII	47735	7	1	07-02	CRISTIANE GALLINA	7867
Descrição: FOCO DE LUX , COM 2 BRAÇOS. FIXO NO TÉTO.													
7868		10/05/2022	10/05/2022	10,00		208,00	IMPLANTAÇÃO PATRII	47737	7	1	07-02	CRISTIANE GALLINA	10234
Descrição: CONJUNTO DE 3 CADEIRAS(LONGARINA), PLÁSTICO, COR AZUL.													
7869		10/05/2022	10/05/2022	10,00		208,00	IMPLANTAÇÃO PATRII	47737	7	1	07-02	CRISTIANE GALLINA	10679
Descrição: CONJUNTO DE 3 CADEIRAS(LONGARINA), PLÁSTICO, COR LARANJA.													
7870	4793	18/09/2018	18/09/2018	10,00	4638/2018	21.700,00	METALURGICA HOSPI	47735	7	1	07-02	CRISTIANE GALLINA	16650
Descrição: FOCO DE LUX SKY LED, MARCA KSS , COM 2 BRAÇOS. FIXO NO TÉTO.													
7871		10/05/2022	10/05/2022	10,00		208,00	IMPLANTAÇÃO PATRII	47737	7	1	07-01	CRISTIANE GALLINA	13116
Descrição: CONJUNTO DE 3 CADEIRAS(LONGARINA), PLÁSTICO, COR LARANJA.													



PREFEITURA MUNICIPAL DE SÃO PEDRO DO SUL

CNPJ: 87.489.910/0001-68

Rua Floriano Peixoto, 222 CEP 97400-000 – São Pedro do Sul - RS

Fone Geral (55) 3276-6100 - Licitações (55)3276.6108

SECRETARIA MUNICIPAL DA ADMINISTRAÇÃO / SETOR DE LICITAÇÕES

www.saopedrodosul.rs.gov.br

licitacoes@saopedrodosul.org

Código	Documento	Dt.aquisição	Início deprec.	%Deprec. Anual	Empenho/Ano	Valor	Fornecedor	Conta	Órgão	Unid. Orç.	Centro de custos	Responsável	Nº Patrimônio
7872		10/05/2022	10/05/2022	10,00		21.964,00	IMPLANTAÇÃO PATRII	47735	7	1	07-02	CRISTIANE GALLINA	7873
Descrição: FOCO DE LUX , COM 2 BRAÇOS. FIXO NO TÊTO.													
7874		03/04/2005	01/01/2017	10,00		350,00	IMPLANTAÇÃO PATRII	47737	7	1	07-01	CRISTIANE GALLINA	9949
Descrição: CONJUNTO DE 3 CADEIRAS(LONGARINA), PLÁSTICO, COR LARANJA.													
7875		10/05/2022	10/05/2022	10,00		208,00	IMPLANTAÇÃO PATRII	47737	7	1	07-02	CRISTIANE GALLINA	10231
Descrição: CONJUNTO DE 3 CADEIRAS(LONGARINA), PLÁSTICO, COR AZUL.													
7876		10/05/2022	10/05/2022	10,00		208,00	IMPLANTAÇÃO PATRII	47737	7	1	07-02	CRISTIANE GALLINA	13263
Descrição: CONJUNTO DE 3 CADEIRAS(LONGARINA), PLÁSTICO, COR AZUL.													
7877		10/05/2022	10/05/2022	10,00		208,00	IMPLANTAÇÃO PATRII	47737	7	1	07-02	CRISTIANE GALLINA	10218
Descrição: CONJUNTO DE 3 CADEIRAS(LONGARINA), PLÁSTICO, COR LARANJA.													
7880		10/05/2022	10/05/2022	10,00		72,45	IMPLANTAÇÃO PATRII	47735	7	1	07-02	CRISTIANE GALLINA	7881
Descrição: EXTINTOR DE INCÊNDIO, PÓ QUIMICO, 4 KG.													
7881		07/10/2009	01/01/2017	10,00		72,45	IMPLANTAÇÃO PATRII	47735	7	1	07-02	CRISTIANE GALLINA	7882
Descrição: EXTINTOR DE INCÊNDIO, PÓ QUIMICO, 4 KG.													
7882		10/05/2022	10/05/2022	10,00		72,45	IMPLANTAÇÃO PATRII	47735	7	1	07-02	CRISTIANE GALLINA	7883
Descrição: EXTINTOR DE INCÊNDIO, PÓ QUIMICO, 4 KG.													
7883		10/05/2022	10/05/2022	10,00		72,45	IMPLANTAÇÃO PATRII	47735	7	1	07-02	CRISTIANE GALLINA	7884
Descrição: EXTINTOR DE INCÊNDIO, PÓ QUIMICO, 4 KG.													
7884		10/05/2022	10/05/2022	10,00		72,45	IMPLANTAÇÃO PATRII	47735	7	1	07-02	CRISTIANE GALLINA	7885
Descrição: EXTINTOR DE INCÊNDIO, PÓ QUIMICO, 4 KG.													
7887		10/05/2022	10/05/2022	10,00		99,00	IMPLANTAÇÃO PATRII	47735	7	1	07-02	CRISTIANE GALLINA	13305
Descrição: VENTILADOR DE PAREDE, MARCA VENTISOL, COR PRETO.													
7890		10/05/2022	10/05/2022	10,00		70,00	IMPLANTAÇÃO PATRII	47737	7	1	07-01	CRISTIANE GALLINA	3499.
Descrição: CADEIRA FIXA, ESTOFADA, COR BEGE.													
7897		10/05/2022	10/05/2022	10,00		150,00	IMPLANTAÇÃO PATRII	47737	7	1	07-02	CRISTIANE GALLINA	13309
Descrição: MESA DE ESCRITÓRIO, 3 GAVETAS, COR CINZA.													
7898		10/05/2022	10/05/2022	10,00		4.149,50	IMPLANTAÇÃO PATRII	47735	7	1	07-02	CRISTIANE GALLINA	13238
Descrição: CARRO ANESTÉSICO, MARCA TAKAOK, COR BEGE.													
7899		10/05/2022	10/05/2022	10,00		7.685,00	IMPLANTAÇÃO PATRII	47735	7	1	07-01	CRISTIANE GALLINA	15946
Descrição: MONITOR MULTIPARÂMETRO, MARCA CONTEC, COR BRANCO.													
7900		10/05/2022	10/05/2022	10,00		494,00	IMPLANTAÇÃO PATRII	47737	7	1	07-01	CRISTIANE GALLINA	13336
Descrição: SOFÁ 3 LUGARES, ESTOFADO, COR MARROM.													



PREFEITURA MUNICIPAL DE SÃO PEDRO DO SUL

CNPJ: 87.489.910/0001-68

Rua Floriano Peixoto, 222 CEP 97400-000 – São Pedro do Sul - RS

Fone Geral (55) 3276-6100 - Licitações (55)3276.6108

SECRETARIA MUNICIPAL DA ADMINISTRAÇÃO / SETOR DE LICITAÇÕES

www.saopedrodosul.rs.gov.br

licitacoes@saopedrodosul.org

Código	Documento	Dt.aquisição	Início deprec.	Despesa Anual	Empenho/Ano	Valor	Fornecedor	Conta	Órgão	Unid. Orç.	Centro de custos	Responsável	Nº Patrimônio
7901		10/05/2022	10/05/2022	10,00		2.425,00	IMPLANTAÇÃO PATRII	47735	7	1	07-02	CRISTIANE GALLINA	13237
Descrição: ASPIRADOR DE SECREÇÃO, COM PEDAL, COR AMARELO.													
7902		10/05/2022	10/05/2022	10,00		425,00	IMPLANTAÇÃO PATRII	47737	7	1	07-02	CRISTIANE GALLINA	14570
Descrição: MESA EM FÓRMICA, 4 LUGARES, COR BRANCA.													
7904		10/05/2022	10/05/2022	10,00		409,00	IMPLANTAÇÃO PATRII	47737	7	1	07-01	CRISTIANE GALLINA	9284
Descrição: MESA AUXILIAR, 2 PRATELEIRAS, DE AÇO, COR BRANCO.													
7906		10/05/2022	10/05/2022	10,00		725,00	IMPLANTAÇÃO PATRII	47735	7	1	07-02	CRISTIANE GALLINA	13334
Descrição: APARELHO DE AR CONDICIONADO, MARCA DEDLO, COR BRANCO, 9000 BTUS.													
7907		10/05/2022	10/05/2022	10,00		7.595,00	IMPLANTAÇÃO PATRII	47735	7	1	07-02	CRISTIANE GALLINA	10290
Descrição: MESA CIRURGICA DE INOX, COM ESTOFADO PRETO, MARCA BARRFAB.													
7908		10/05/2022	10/05/2022	10,00		199,50	IMPLANTAÇÃO PATRII	47737	7	1	07-02	CRISTIANE GALLINA	14344
Descrição: CAMA BOX, SOLTEIRO, MARCA ORTOBOM, COM COLCHÃO.													
7909		10/05/2022	10/05/2022	10,00		409,00	IMPLANTAÇÃO PATRII	47737	7	1	07-02	CRISTIANE GALLINA	10217
Descrição: MESA AUXILIAR, INOX.													
7910		10/05/2022	10/05/2022	10,00		550,00	IMPLANTAÇÃO PATRII	47735	7	1	07-02	CRISTIANE GALLINA	7910
Descrição: FOCO DE LUZ AUXILIAR PARA EXAME.													
7911		10/05/2022	10/05/2022	10,00		409,00	IMPLANTAÇÃO PATRII	47737	7	1	07-02	CRISTIANE GALLINA	13242
Descrição: MESA AUXILIAR, GRANDE DE INOX.													
7912		10/05/2022	10/05/2022	10,00		409,00	IMPLANTAÇÃO PATRII	47737	7	1	07-02	CRISTIANE GALLINA	13243
Descrição: MESA AUXILIAR, GRANDE DE INOX.													
7913		10/05/2022	10/05/2022	10,00		850,00	IMPLANTAÇÃO PATRII	47735	7	1	07-02	CRISTIANE GALLINA	12050
Descrição: GELADEIRA MARCA ELECTROLUX, BIPLEX, COR BRANCA.													
7915		10/05/2022	10/05/2022	10,00		70,00	IMPLANTAÇÃO PATRII	47737	7	1	07-01	CRISTIANE GALLINA	1222
Descrição: CADEIRA FIXA, ESTOFADA, COR PRETA.													
7917		10/05/2022	10/05/2022	10,00		254,57	IMPLANTAÇÃO PATRII	47735	7	1	07-02	CRISTIANE GALLINA	14421
Descrição: AQUECEDOR A ÓLEO, MARCA BRITÂNIA, COR CINZA.													
7918		10/05/2022	10/05/2022	10,00		4.149,50	IMPLANTAÇÃO PATRII	47735	7	1	07-02	CRISTIANE GALLINA	10239
Descrição: CARRINHO ANESTÉSICO, MARCA TAKAOK, COR CINZA.													
7921		10/05/2022	10/05/2022	10,00		7.595,00	IMPLANTAÇÃO PATRII	47735	7	1	07-01	CRISTIANE GALLINA	15949
Descrição: MONITOR MULTIPARÂMETRO, MARCA PROLIFE, COR BRANCO.													
7925		10/05/2022	10/05/2022	10,00		1.802,00	IMPLANTAÇÃO PATRII	47735	7	1	07-01	CRISTIANE GALLINA	06565
Descrição: APARELHO DE ELETROCAUTÉRIO, COM PEDAL, COR CINZA.													



PREFEITURA MUNICIPAL DE SÃO PEDRO DO SUL

CNPJ: 87.489.910/0001-68

Rua Floriano Peixoto, 222 CEP 97400-000 – São Pedro do Sul - RS

Fone Geral (55) 3276-6100 - Licitações (55)3276.6108

SECRETARIA MUNICIPAL DA ADMINISTRAÇÃO / SETOR DE LICITAÇÕES

www.saopedrodosul.rs.gov.br

licitacoes@saopedrodosul.org

Código	Documento	DT.Aquisição	Início deprec.	%Depr. Anual	Empenho/Ano	Valor Fornecedor	Conta	Órgão	Unid. Orç.	Centro de custos	Responsável	Nº Patrimônio
7928		10/05/2022	10/05/2022	10,00		2.425,00	IMPLANTAÇÃO PATRII	47735	7 1	07-01	CRISTIANE GALLINA	13247
Descrição: ASPIRADOR DE SECREÇÃO, A 45 PLUS, COR BRANCO.												
7931		10/05/2022	10/05/2022	10,00		1.350,00	IMPLANTAÇÃO PATRII	47735	7 1	07-01	CRISTIANE GALLINA	10223
Descrição: APARELHO DE AR CONDICIONADO 18.000 BTUS, MARCA ELECTROLUX, COR BEGE COM CINZA.												
7934		10/05/2022	10/05/2022	10,00		1.350,00	IMPLANTAÇÃO PATRII	47735	7 1	07-01	CRISTIANE GALLINA	9287
Descrição: APARELHO DE AR CONDICIONADO 18.000 BTUS, MARCA ELECTROLUX, COR BEGE.												
7935	000197	10/11/2009	01/01/2017	10,00	5387/2017	242,00	IMPLANTAÇÃO PATRII	47737	7 1	07-01	CRISTIANE GALLINA	9374
Descrição: BIDE, 1 PORTA, 1 GAVETA, COR BRANCO.												
7939		10/05/2022	10/05/2022	10,00		725,00	IMPLANTAÇÃO PATRII	47735	7 1	07-01	CRISTIANE GALLINA	06363
Descrição: APARELHO DE AR CONDICIONADO, MARCA GREE, COR BRANCO, 7000 BTUS.												
7940		10/05/2022	10/05/2022	10,00		307,00	IMPLANTAÇÃO PATRII	47735	7 1	07-01	CRISTIANE GALLINA	13292
Descrição: APARELHO TELEVISOR, MARCA SEMP, COR PRETO, 14"												
7941		10/05/2022	10/05/2022	10,00		409,00	IMPLANTAÇÃO PATRII	47737	7 1	07-02	CRISTIANE GALLINA	9285
Descrição: MESA AUXILIAR DE AÇO, 2 PRATELEIRAS, COR BRANCA.												
7942		10/05/2022	10/05/2022	10,00		409,00	IMPLANTAÇÃO PATRII	47737	7 1	07-01	CRISTIANE GALLINA	9286
Descrição: MESA AUXILIAR DE AÇO, 2 PRATELEIRAS, COR BRANCA.												
7943		10/05/2022	10/05/2022	10,00		409,00	IMPLANTAÇÃO PATRII	47737	7 1	07-01	CRISTIANE GALLINA	9283
Descrição: MESA AUXILIAR DE AÇO, 2 PRATELEIRAS, COR BRANCA.												
7946		10/05/2022	10/05/2022	10,00		150,00	IMPLANTAÇÃO PATRII	47737	7 1	07-02	CRISTIANE GALLINA	06357
Descrição: MESA DE ESCRITÓRIO, MDF, COR CINZA.												
7947		10/05/2022	10/05/2022	10,00		425,00	IMPLANTAÇÃO PATRII	47737	7 1	07-02	CRISTIANE GALLINA	10213
Descrição: MESA DE FORMICA, COR BRANCA.												
7948		10/05/2022	10/05/2022	10,00		100,00	IMPLANTAÇÃO PATRII	47737	7 1	07-02	CRISTIANE GALLINA	10268
Descrição: ESTANTE DE AÇO, 4 PRATELEIRAS, COR CINZA.												
7949		10/05/2022	10/05/2022	10,00		100,00	IMPLANTAÇÃO PATRII	47737	7 1	07-02	CRISTIANE GALLINA	10288
Descrição: ESTANTE DE AÇO, 4 PRATELEIRAS, COR CINZA.												
7950		10/05/2022	10/05/2022	10,00		100,00	IMPLANTAÇÃO PATRII	47737	7 1	07-02	CRISTIANE GALLINA	10289
Descrição: ESTANTE DE AÇO, 4 PRATELEIRAS, COR CINZA.												
7951		10/05/2022	10/05/2022	10,00		100,00	IMPLANTAÇÃO PATRII	47737	7 1	07-01	CRISTIANE GALLINA	10284
Descrição: ESTANTE DE AÇO, 4 PRATELEIRAS, COR CINZA.												
7953		10/05/2022	10/05/2022	10,00		900,00	IMPLANTAÇÃO PATRII	47735	7 1	07-02	CRISTIANE GALLINA	10207
Descrição: GELADEIRA 280 LITROS, MARCA CONSUL, COR BRANCA.												



PREFEITURA MUNICIPAL DE SÃO PEDRO DO SUL

CNPJ: 87.489.910/0001-68

Rua Floriano Peixoto, 222 CEP 97400-000 – São Pedro do Sul - RS

Fone Geral (55) 3276-6100 - Licitações (55)3276.6108

SECRETARIA MUNICIPAL DA ADMINISTRAÇÃO / SETOR DE LICITAÇÕES

www.saopedrodosul.rs.gov.br

licitacoes@saopedrodosul.org

Código	Documento	Dt.Aquisição	Início deprec.	%Depr. Anual	Empenho/Ano	Valor	Fornecedor	Conta	Órgão	Unid. Orç.	Centro de custos	Responsável	Nº Patrimônio
7956		10/05/2022	10/05/2022	10,00		310,00	IMPLANTAÇÃO PATRII	47735	7	1	07-02	CRISTIANE GALLINA	10251
Descrição: APARELHO DE MICROONDAS, MARCA PANASONIC, COR BRANCO.													
7958		24/12/2011	01/01/2017	10,00		254,57	IMPLANTAÇÃO PATRII	47735	7	1	07-02	CRISTIANE GALLINA	13220
Descrição: AQUECEDOR, MARCA BRITANIA, COR CINZA, 1500W.													
7959		10/05/2022	10/05/2022	10,00		663,94	IMPLANTAÇÃO PATRII	47735	7	1	07-01	CRISTIANE GALLINA	06340
Descrição: APARELHO DE ULTRASSOM, COR CINZA.													
7960		10/05/2022	10/05/2022	10,00		409,00	IMPLANTAÇÃO PATRII	47737	7	1	07-02	CRISTIANE GALLINA	10212
Descrição: MESA AUXILIAR INOX.													
7961		10/05/2022	10/05/2022	10,00		208,00	IMPLANTAÇÃO PATRII	47737	7	1	07-02	CRISTIANE GALLINA	12540
Descrição: CONUNTO DE 3 CADEIRAS(LONGARINA), PLÁSTICO, COR PRETO.													
7962		10/05/2022	10/05/2022	10,00		717,82	IMPLANTAÇÃO PATRII	47737	7	1	07-01	CRISTIANE GALLINA	3311
Descrição: ARMÁRIO TIPO VITRINE, COR BRANCA.													
7964		10/05/2022	10/05/2022	10,00		494,00	IMPLANTAÇÃO PATRII	47737	7	1	07-01	CRISTIANE GALLINA	9184
Descrição: SOFÁ 4 LUGARES, COR BEGE.													
7965		10/05/2022	10/05/2022	10,00		800,00	IMPLANTAÇÃO PATRII	47737	7	1	07-02	CRISTIANE GALLINA	15851
Descrição: CADEIRA DE RODA, COR CINZA.													
7966		10/05/2022	10/05/2022	10,00		800,00	IMPLANTAÇÃO PATRII	47737	7	1	07-02	CRISTIANE GALLINA	15856
Descrição: CADEIRA DE RODA, COR PRETA.													
7967		10/05/2022	10/05/2022	10,00		76,90	IMPLANTAÇÃO PATRII	47737	7	1	07-01	CRISTIANE GALLINA	15952
Descrição: SUPORTE PARA MICROONDAS, COR BRANCO.													
7968	7146	10/05/2022	10/05/2022	10,00	8839/2017	800,00	IMPLANTAÇÃO PATRII	47737	7	1	07-02	CRISTIANE GALLINA	9120
Descrição: CADEIRA DE RODA, COR CINZA.													
7969		10/05/2022	10/05/2022	10,00		800,00	IMPLANTAÇÃO PATRII	47737	7	1	07-02	CRISTIANE GALLINA	15865
Descrição: CADEIRA DE RODA, COR PRETA.													
7970		10/05/2022	10/05/2022	10,00		717,82	IMPLANTAÇÃO PATRII	47737	7	1	07-01	CRISTIANE GALLINA	13245
Descrição: ARMÁRIO TIPO VITRINE, COR BRANCO.													
7974		10/05/2022	10/05/2022	10,00		150,00	IMPLANTAÇÃO PATRII	47737	7	1	07-02	CRISTIANE GALLINA	15861
Descrição: MESA DE ESCRITÓRIO MDF, 3 GAVETAS COM CHAVE, COR CINZA.													
7975		10/05/2022	10/05/2022	10,00		220,00	IMPLANTAÇÃO PATRII	47737	7	1	07-02	CRISTIANE GALLINA	10656
Descrição: MESA EXAME CLINICO, ESTOFADA, FERRO, COM RODAS.													
7976		10/05/2022	10/05/2022	10,00		350,00	IMPLANTAÇÃO PATRII	47737	7	1	07-02	CRISTIANE GALLINA	10283
Descrição: BALCÃO MDF, 1 GAVETA, 1 PORTA, COR BEGE.													



PREFEITURA MUNICIPAL DE SÃO PEDRO DO SUL

CNPJ: 87.489.910/0001-68

Rua Floriano Peixoto, 222 CEP 97400-000 – São Pedro do Sul - RS

Fone Geral (55) 3276-6100 - Licitações (55)3276.6108

SECRETARIA MUNICIPAL DA ADMINISTRAÇÃO / SETOR DE LICITAÇÕES

www.saopedrodosul.rs.gov.br

licitacoes@saopedrodosul.org

Código	Documento	Dt.aquisição	Início deprec.	%Anual	Empenho/Ano	Valor	Fornecedor	Conta	Órgão	Unid. Orç.	Centro de custos	Responsável	Nº Patrimônio
7977		10/05/2022	10/05/2022	10,00		150,00	IMPLANTAÇÃO PATRII	47737	7 1		07-01	CRISTIANE GALLINA	13130
Descrição: CADEIRA GIRATÓRIA, ESTOFADA, COR PRETA.													
7978		10/05/2022	10/05/2022	10,00		150,00	IMPLANTAÇÃO PATRII	47737	7 1		07-01	CRISTIANE GALLINA	13168
Descrição: CADEIRA GIRATÓRIA, ESTOFADA COM APOIO PARA BRAÇO, COR PRETA.													
7979		10/05/2022	10/05/2022	10,00		150,00	IMPLANTAÇÃO PATRII	47737	7 1		07-02	CRISTIANE GALLINA	13112
Descrição: CADEIRA GIRATÓRIA, ESTOFADA COM APOIO PARA BRAÇO, COR PRETA.													
7981		10/05/2022	10/05/2022	10,00		210,00	IMPLANTAÇÃO PATRII	47735	7 1		07-02	CRISTIANE GALLINA	13133
Descrição: MONITOR DE VIDEO, MARCA AOC, 17 POLEGADAS, COR PRETO.													
7982	000197	10/05/2022	10/05/2022	10,00	5387/2017	150,00	IMPLANTAÇÃO PATRII	47737	7 1		07-02	CRISTIANE GALLINA	9388
Descrição: ARMÁRIO EM MDF, 2 PORTAS COM CHAVE, COR BRANCO.													
7983		10/05/2022	10/05/2022	10,00		150,00	IMPLANTAÇÃO PATRII	47737	7 1		07-01	CRISTIANE GALLINA	13192
Descrição: ARMÁRIO EM MDF, 16 PORTAS COM CHAVE, COR BRANCO.													
7985		10/05/2022	10/05/2022	10,00		500,00	IMPLANTAÇÃO PATRII	47735	7 1		07-02	CRISTIANE GALLINA	10318
Descrição: MICROCOMPUTADOR (CPU), COR PRETA.													
7986		10/05/2022	10/05/2022	10,00		350,00	IMPLANTAÇÃO PATRII	47737	7 1		07-02	CRISTIANE GALLINA	13202
Descrição: BANCADA EM MDF, COM 9 GAVETAS, 1 PORTA, COR BRANCA.													
7988		10/05/2022	10/05/2022	10,00		35,00	IMPLANTAÇÃO PATRII	47735	7 1		07-02	CRISTIANE GALLINA	15862
Descrição: ESTABILIZADOR, MARCA RAGTECH, COR PRETO.													
7989		10/05/2022	10/05/2022	10,00		500,00	IMPLANTAÇÃO PATRII	47735	7 1		07-02	CRISTIANE GALLINA	10390
Descrição: MICROCOMPUTADOR(CPU), MARCA ZIP DRIVE, COR PRETO.													
7993		10/05/2022	10/05/2022	10,00		35,00	IMPLANTAÇÃO PATRII	47735	7 1		07-02	CRISTIANE GALLINA	13194
Descrição: ESTABILIZADOR, MARCA RAG TECH, COR PRETO.													
7994		10/05/2022	10/05/2022	10,00		35,00	IMPLANTAÇÃO PATRII	47735	7 1		07-02	CRISTIANE GALLINA	14623
Descrição: ESTABILIZADOR, MARCA TS SHARA, COR PRETO.													
7995		10/05/2022	10/05/2022	10,00		100,00	IMPLANTAÇÃO PATRII	47737	7 1		07-02	CRISTIANE GALLINA	9167
Descrição: ESTANTE DE AÇO, 8 PRATELEIRAS, COR CINZA.													
7996		10/05/2022	10/05/2022	10,00		210,00	IMPLANTAÇÃO PATRII	47735	7 1		07-02	CRISTIANE GALLINA	13198
Descrição: MONITOR DE VIDEO, MARCA AOC, 19".													
7997		10/05/2022	10/05/2022	10,00		100,00	IMPLANTAÇÃO PATRII	47737	7 1		07-02	CRISTIANE GALLINA	9165
Descrição: ESTANTE DE AÇO, 10 PRATELEIRAS, COR CINZA.													
7999		10/05/2022	10/05/2022	10,00		100,00	IMPLANTAÇÃO PATRII	47737	7 1		07-02	CRISTIANE GALLINA	9166
Descrição: ESTANTE DE AÇO, 10 PRATELEIRAS, COR CINZA.													



PREFEITURA MUNICIPAL DE SÃO PEDRO DO SUL

CNPJ: 87.489.910/0001-68

Rua Floriano Peixoto, 222 CEP 97400-000 – São Pedro do Sul - RS

Fone Geral (55) 3276-6100 - Licitações (55)3276.6108

SECRETARIA MUNICIPAL DA ADMINISTRAÇÃO / SETOR DE LICITAÇÕES

www.saopedrodosul.rs.gov.br

licitacoes@saopedrodosul.org

Código	Documento	Dt. aquisição	Início deprec.	% Deprec. Anual	Empenho/Ano	Valor Fornecedor	Conta	Órgão	Unid. Orç.	Centro de custos	Responsável	Nº Patrimônio
8001		10/05/2022	10/05/2022	10,00		350,00	IMPLANTAÇÃO PATRII	47737	7 1	07-02	CRISTIANE GALLINA	10665
Descrição: BALCÃO EM L, 7 PORTAS DE CORRER, COM PIA INOX COM 1 CUBA, COR BRANCO.												
8002		10/05/2022	10/05/2022	10,00		100,00	IMPLANTAÇÃO PATRII	47737	7 1	07-02	CRISTIANE GALLINA	17080.
Descrição: ESTANTE DE AÇO, 6 PRATELEIRAS, COR BRANCO.												
8003		10/05/2022	10/05/2022	10,00		100,00	IMPLANTAÇÃO PATRII	47737	7 1	07-02	CRISTIANE GALLINA	1855
Descrição: ESTANTE DE AÇO, 6 PRATELEIRAS, COR BRANCO.												
8004		10/05/2022	10/05/2022	10,00		100,00	IMPLANTAÇÃO PATRII	47737	7 1	07-02	CRISTIANE GALLINA	4662
Descrição: ESTANTE DE AÇO, 6 PRATELEIRAS, COR BRANCO.												
8005		10/05/2022	10/05/2022	10,00		100,00	IMPLANTAÇÃO PATRII	47737	7 1	07-02	CRISTIANE GALLINA	164000
Descrição: ESTANTE DE AÇO, 6 PRATELEIRAS, COR BRANCO.												
8006		10/05/2022	10/05/2022	10,00		153,95	IMPLANTAÇÃO PATRII	47737	7 1	07-02	CRISTIANE GALLINA	10698
Descrição: ARMÁRIO AÉREO, 4 PORTAS DE CORRER, COR BRANCO.												
8007	6122	10/05/2022	10/05/2022	10,00	5144/2017	379,95	IMPLANTAÇÃO PATRII	47737	7 1	07-02	CRISTIANE GALLINA	9469
Descrição: ARMÁRIO GRANDE DE METAL, 2 PORTAS COM CHAVE, COR BRANCO.												
8008		10/05/2022	10/05/2022	10,00		850,00	IMPLANTAÇÃO PATRII	47735	7 1	07-02	CRISTIANE GALLINA	13203
Descrição: APARELHO DE AR CONDICIONADO, MARCA GREE, COR BRANCO, 12000 BTUS.												
8010		10/05/2022	10/05/2022	10,00		379,95	IMPLANTAÇÃO PATRII	47737	7 1	07-02	CRISTIANE GALLINA	1621.
Descrição: ARMÁRIO DE METAL, 1 PORTA COM CHAVE, MARCA CHEFFER, COR CINZA.												
8011		10/05/2022	10/05/2022	10,00		130,00	IMPLANTAÇÃO PATRII	47737	7 1	07-02	CRISTIANE GALLINA	10333
Descrição: LIXEIRA COM TAMPA E PEDAL, COR BRANCA.												
8012		10/05/2022	10/05/2022	10,00		130,00	IMPLANTAÇÃO PATRII	47737	7 1	07-01	CRISTIANE GALLINA	10327
Descrição: LIXEIRA COM TAMPA E PEDAL, COR BRANCA.												
8013		10/05/2022	10/05/2022	10,00		130,00	IMPLANTAÇÃO PATRII	47737	7 1	07-02	CRISTIANE GALLINA	15923
Descrição: LIXEIRA COM TAMPA E PEDAL, COM SUPORTE.												
8014		10/05/2022	10/05/2022	10,00		900,00	IMPLANTAÇÃO PATRII	47735	7 1	07-02	CRISTIANE GALLINA	15857
Descrição: GELADEIRA 320 LITROS, MARCA CONSUL, COR BRANCA.												
8015	029386	07/10/2009	01/01/2017	10,00	5390/2017	54,00	IMPLANTAÇÃO PATRII	47737	7 1	07-01	CRISTIANE GALLINA	9364
Descrição: CADEIRA FIXA, ESTOFADA, COR PRETA.												
8018		10/05/2022	10/05/2022	10,00		70,00	IMPLANTAÇÃO PATRII	47735	7 1	07-02	CRISTIANE GALLINA	15860
Descrição: ESCADA 2 DEGRAUS.												
8021		01/01/2017	01/01/2017	10,00		725,00	IMPLANTAÇÃO PATRII	47735	7 1	07-02	CRISTIANE GALLINA	06352
Descrição: APARELHO DE AR CONDICIONADO 7.500 BTUS, MARCA CONSUL, COR BRANCO.												



PREFEITURA MUNICIPAL DE SÃO PEDRO DO SUL

CNPJ: 87.489.910/0001-68

Rua Floriano Peixoto, 222 CEP 97400-000 – São Pedro do Sul - RS

Fone Geral (55) 3276-6100 - Licitações (55)3276.6108

SECRETARIA MUNICIPAL DA ADMINISTRAÇÃO / SETOR DE LICITAÇÕES

www.saopedrodosul.rs.gov.br

licitacoes@saopedrodosul.org

Código	Documento	DT.Aquisição	Início deprec.	%Deprec. Anual	Empenho/Ano	Valor	Fornecedor	Conta	Órgão	Unid. Orç.	Centro de custos	Responsável	Nº Patrimônio
8022		10/05/2022	10/05/2022	10,00		494,00	IMPLANTAÇÃO PATRII	47737	7	1	07-02	CRISTIANE GALLINA	15925
Descrição: SOFÁ 3 LUGARES, ESTOFADO, COR MARROM.													
8023		10/05/2022	10/05/2022	10,00		350,00	IMPLANTAÇÃO PATRII	47737	7	1	07-02	CRISTIANE GALLINA	13141
Descrição: BALCÃO GRANDE, PEDRA DE MARMORE, 4 PORTAS, 3 GAVETAS.													
8027		10/05/2022	10/05/2022	10,00		100,00	IMPLANTAÇÃO PATRII	47737	7	1	07-02	CRISTIANE GALLINA	13352
Descrição: ESTANTE EM AÇO, 5 PRATELEIRAS, COR BRANCA.													
8028		10/05/2022	10/05/2022	10,00		100,00	IMPLANTAÇÃO PATRII	47737	7	1	07-02	CRISTIANE GALLINA	15876
Descrição: ESTANTE EM AÇO, 5 PRATELEIRAS, COR BRANCA.													
8029	197	10/05/2022	10/05/2022	10,00	5387/2017	350,00	IMPLANTAÇÃO PATRII	47737	7	1	07-01	CRISTIANE GALLINA	9358
Descrição: BALCÃO EM MDF, 1 GAVETA, 1 PORTA, COR BRANCO.													
8030	197	10/11/2009	01/01/2017	10,00	5387/2017	242,00	IMPLANTAÇÃO PATRII	47737	7	1	07-01	CRISTIANE GALLINA	9377
Descrição: BALCÃO EM MDF, 1 GAVETA, 1 PORTA, COR BRANCO.													
8031		10/05/2022	10/05/2022	10,00		150,00	IMPLANTAÇÃO PATRII	47737	7	1	07-02	CRISTIANE GALLINA	10229
Descrição: MESA PEQUENA, FÓRMICA, COR BRANCA.													
8032		10/05/2022	10/05/2022	10,00		150,00	IMPLANTAÇÃO PATRII	47737	7	1	07-01	CRISTIANE GALLINA	15877
Descrição: MESA PEQUENA, FÓRMICA, COR BRANCA.													
8033		10/05/2022	10/05/2022	10,00		5.100,50	IMPLANTAÇÃO PATRII	47735	7	1	07-03	CRISTIANE GALLINA	14317
Descrição: BOMBA DE INFUSÃO EQUIPO UNIVERSAL.													
8034		10/05/2022	10/05/2022	10,00		4.453,38	IMPLANTAÇÃO PATRII	47735	7	1	07-02	CRISTIANE GALLINA	12375
Descrição: DESFIBRILADOR CARDIO MAX 8, INSTRAMED.													
8036	000197	11/05/2022	11/05/2022	10,00	5387/2017	350,00	IMPLANTAÇÃO PATRII	47737	7	1	07-02	CRISTIANE GALLINA	9338
Descrição: BALCÃO MDF, 1 GAVETA, 1 PORTA, COR BRANCO.													
8037		11/02/2022	11/02/2022	10,00		24.367,50	IMPLANTAÇÃO PATRII	47735	7	1	07-02	CRISTIANE GALLINA	14320
Descrição: VENTILADOR PULMONAR VLP 4000 P, MARCA VENT LOGOS.													
8040		01/01/2017	01/01/2017	10,00		350,00	IMPLANTAÇÃO PATRII	47737	7	1	07-01	CRISTIANE GALLINA	05894
Descrição: BALCÃO MDF, 2 GAVETAS, 2 PORTAS, COR BEGE, COM 1 PIA COM TAMPA.													
8041		11/05/2022	11/05/2022	10,00		950,00	IMPLANTAÇÃO PATRII	47735	7	1	07-02	CRISTIANE GALLINA	13195
Descrição: CARRO DE EMERGÊNCIA, MARCA LANCO, COR CINZA.													
8043		11/05/2022	11/05/2022	10,00		46.490,60	IMPLANTAÇÃO PATRII	47735	7	1	07-02	CRISTIANE GALLINA	15878
Descrição: AUTOCLAVE 100 LITROS, INOX COM COR BRANCA, MARCA SERCON.													
8044		11/05/2022	11/05/2022	10,00		9.994,50	IMPLANTAÇÃO PATRII	47735	7	1	07-01	CRISTIANE GALLINA	15915
Descrição: APARELHO DE RX MÓVEL, MARCA PHILIPS, COR BRANCO.													



PREFEITURA MUNICIPAL DE SÃO PEDRO DO SUL

CNPJ: 87.489.910/0001-68

Rua Floriano Peixoto, 222 CEP 97400-000 – São Pedro do Sul - RS

Fone Geral (55) 3276-6100 - Licitações (55)3276.6108

SECRETARIA MUNICIPAL DA ADMINISTRAÇÃO / SETOR DE LICITAÇÕES

www.saopedrodosul.rs.gov.br

licitacoes@saopedrodosul.org

Código	Documento	DT.Aquisição	Início deprec.	%Deprec. Anual	Empenho/Ano	Valor	Fornecedor	Conta	Órgão	Unid. Org.	Centro de custos	Responsável	Nº Patrimônio
8045		11/05/2022	11/05/2022	10,00		150,00	IMPLANTAÇÃO PATRII	47737	7	1	07-02	CRISTIANE GALLINA	9187
Descrição: MESA DE ESCRITÓRIO, 3 GAVETAS COM CHAVE, COR BRANCA.													
8046		11/05/2022	11/05/2022	10,00		100,00	IMPLANTAÇÃO PATRII	47737	7	1	07-01	CRISTIANE GALLINA	15916
Descrição: ESTANTE EM AÇO, 6 PRATELEIRAS, COR BRANCO.													
8048		11/05/2022	11/05/2022	10,00		70,00	IMPLANTAÇÃO PATRII	47737	7	1	07-01	CRISTIANE GALLINA	8047
Descrição: CADEIRA FIXA, COR PRETA.													
8049	566	11/05/2022	11/05/2022	10,00	3601/2017	70,00	IMPLANTAÇÃO PATRII	47737	7	1	07-02	CRISTIANE GALLINA	13151
Descrição: CADEIRA FIXA, ESTOFADA COR PRETO.													
8052		11/05/2022	11/05/2022	10,00		150,00	IMPLANTAÇÃO PATRII	47737	7	1	07-02	CRISTIANE GALLINA	06284.
Descrição: CADEIRA GIRATÓRIA, ESTOFADA, APOIO PARA BRAÇOS, 5 PÉS, COR BRANCA.													
8053		11/05/2022	11/05/2022	10,00		70,00	IMPLANTAÇÃO PATRII	47737	7	1	07-02	CRISTIANE GALLINA	04285
Descrição: CADEIRA FIXA, ESTOFADA, COR PRETA.													
8054	197	11/05/2022	11/05/2022	10,00	5387/2017	350,00	IMPLANTAÇÃO PATRII	47737	7	1	07-02	CRISTIANE GALLINA	9340
Descrição: BALCÃO MDF, 1 PORTA, 1 GAVETA, COR BRANCO.													
8060		11/05/2022	11/05/2022	10,00		350,00	IMPLANTAÇÃO PATRII	47737	7	1	07-02	CRISTIANE GALLINA	10078
Descrição: ESTANTE MDF, COM 35 DIVISÓRIAS, COR BRANCO.													
8062		11/05/2022	11/05/2022	10,00		100,00	IMPLANTAÇÃO PATRII	47737	7	1	07-02	CRISTIANE GALLINA	15881
Descrição: ESTANTE DE AÇO, 5 PRATELEIRAS, COR BRANCA.													
8063		11/05/2022	11/05/2022	10,00		100,00	IMPLANTAÇÃO PATRII	47737	7	1	07-02	CRISTIANE GALLINA	15882
Descrição: ESTANTE DE AÇO, 5 PRATELEIRAS, COR BRANCA.													
8065		11/05/2022	11/05/2022	10,00		5.648,00	IMPLANTAÇÃO PATRII	47735	7	1	07-02	CRISTIANE GALLINA	14385
Descrição: APARELHO DE RAIOS X, FIXO COM MESA E MURAL, COR BEGE COM CINZA.													
8067		11/05/2022	11/05/2022	10,00		130,00	IMPLANTAÇÃO PATRII	47737	7	1	07-02	CRISTIANE GALLINA	15885
Descrição: LIXEIRA COM SUPORTE, COM TAMPÃO E PEDAL, COR BRANCA.													
8069		11/05/2022	11/05/2022	10,00		725,00	IMPLANTAÇÃO PATRII	47735	7	1	07-02	CRISTIANE GALLINA	10085
Descrição: APARELHO DE AR CONDICIONADO 9.000 BTUS, MARCA ELECTROLUX, COR BRANCO.													
8070		13/08/2016	01/01/2017	10,00		1.560,00	IMPLANTAÇÃO PATRII	47735	7	1	07-01	CRISTIANE GALLINA	13349
Descrição: APARELHO DE AR CONDICIONADO, MARCA LG, COR BRANCO, 24000 BTUS.													
8071		11/05/2022	11/05/2022	10,00		70,00	IMPLANTAÇÃO PATRII	47735	7	1	07-02	CRISTIANE GALLINA	15917
Descrição: ESCADA 2 DEGRAUS.													
8072		11/05/2022	11/05/2022	10,00		350,00	IMPLANTAÇÃO PATRII	47737	7	1	07-02	CRISTIANE GALLINA	10074
Descrição: BALCÃO MDF, 2 PORTAS COM CHAVE, COR BRANCO.													



PREFEITURA MUNICIPAL DE SÃO PEDRO DO SUL

CNPJ: 87.489.910/0001-68

Rua Floriano Peixoto, 222 CEP 97400-000 – São Pedro do Sul - RS

Fone Geral (55) 3276-6100 - Licitações (55)3276.6108

SECRETARIA MUNICIPAL DA ADMINISTRAÇÃO / SETOR DE LICITAÇÕES

www.saopedrodosul.rs.gov.br

licitacoes@saopedrodosul.org

Código	Documento	Dt.Aquisição	Início deprec.	%Deprec. Anual	Empenho/Ano	Valor	Fornecedor	Conta	Órgão	Unid. Orç.	Centro de custos	Responsável	Nº Patrimônio
8073	LANTANÇÃO	13/08/2016	01/01/2017	10,00		350,00	IMPLANTAÇÃO PATRII	47737	7	1	07-01	CRISTIANE GALLINA	13348
Descrição: BALCÃO EM MDF, 3 PORTAS, 1 GAVETA, COM PIA INOX, 1 CUBA.													
8079		11/05/2022	11/05/2022	10,00		100,00	IMPLANTAÇÃO PATRII	47737	7	1	07-02	CRISTIANE GALLINA	15884
Descrição: ESTANTE DE AÇO, 3 PRATELEIRAS, COR VERMELHA.													
8081		11/05/2022	11/05/2022	10,00		379,95	IMPLANTAÇÃO PATRII	47737	7	1	07-02	CRISTIANE GALLINA	06234
Descrição: ARMÁRIO DE AÇO, 2 PORTAS COM CHAVE, COR CINZA.													
8084	2685	11/05/2022	11/05/2022	10,00	2685/2017	72,45	IMPLANTAÇÃO PATRII	47735	7	1	07-02	CRISTIANE GALLINA	8085
Descrição: EXTINTOR DE INCÊNDIO, PÓ QUÍMICO, 4 KG.													
8085		11/05/2022	11/05/2022	10,00		94,52	IMPLANTAÇÃO PATRII	47735	7	1	07-02	CRISTIANE GALLINA	10070
Descrição: EXAUSTOR DE AR, COR CINZA.													
8086		11/05/2022	11/05/2022	10,00		100,00	IMPLANTAÇÃO PATRII	47737	7	1	07-01	CRISTIANE GALLINA	13342
Descrição: ESTANTE DE AÇO, 6 PRATELEIRAS, COR BRANCA.													
8087		11/05/2022	11/05/2022	10,00		100,00	IMPLANTAÇÃO PATRII	47737	7	1	07-02	CRISTIANE GALLINA	13343
Descrição: ESTANTE DE AÇO, 6 PRATELEIRAS, COR BRANCA.													
8089		11/05/2022	11/05/2022	10,00		409,00	IMPLANTAÇÃO PATRII	47737	7	1	07-02	CRISTIANE GALLINA	13344
Descrição: MESA AUXILIAR PARA PREPARO DE MATERIAL.													
8091		11/05/2022	11/05/2022	10,00		900,00	IMPLANTAÇÃO PATRII	47735	7	1	07-02	CRISTIANE GALLINA	13340
Descrição: GELADEIRA, MARCA CONSUL, 280 LITROS, COR BRANCA.													
8092		11/05/2022	11/05/2022	10,00		310,00	IMPLANTAÇÃO PATRII	47735	7	1	07-02	CRISTIANE GALLINA	13341
Descrição: APARELHO DE MICROONDAS, MARCA MIDEA, COR BRANCO.													
8093		11/05/2022	11/05/2022	10,00		72,45	IMPLANTAÇÃO PATRII	47735	7	1	07-02	CRISTIANE GALLINA	8093
Descrição: EXTINTOR DE INCENDIO, CARGA DE CO2, 6 KILOS.													
8095		11/05/2022	11/05/2022	10,00		717,82	IMPLANTAÇÃO PATRII	47737	7	1	07-02	CRISTIANE GALLINA	7653
Descrição: ARMÁRIO DE VIDRO COM CHAVE, COR BEGE.													
8096		11/05/2022	11/05/2022	10,00		11.814,00	IMPLANTAÇÃO PATRII	47735	7	1	07-02	CRISTIANE GALLINA	13181
Descrição: CENTRIFUGA INDUSTRIAL, EM AÇO E INOX, CAPACIDADE 30 KILOS.													
8100		11/05/2022	11/05/2022	10,00		284,50	IMPLANTAÇÃO PATRII	47735	7	1	07-02	CRISTIANE GALLINA	1924
Descrição: CARRINHO DE FERRO, COM 4 RODAS , COR CINZA.													
8101		11/05/2022	11/05/2022	10,00		284,50	IMPLANTAÇÃO PATRII	47735	7	1	07-02	CRISTIANE GALLINA	15907
Descrição: CARRINHO DE FERRO, COM 4 RODAS , COR CINZA.													
8102		11/05/2022	11/05/2022	10,00		689,07	IMPLANTAÇÃO PATRII	47737	7	1	07-02	CRISTIANE GALLINA	10214
Descrição: MÁQUINA DE COSTURA, AMARELA COM BRANCO, MARCA SINGER.													



PREFEITURA MUNICIPAL DE SÃO PEDRO DO SUL

CNPJ: 87.489.910/0001-68

Rua Floriano Peixoto, 222 CEP 97400-000 – São Pedro do Sul - RS

Fone Geral (55) 3276-6100 - Licitações (55)3276.6108

SECRETARIA MUNICIPAL DA ADMINISTRAÇÃO / SETOR DE LICITAÇÕES

www.saopedrodosul.rs.gov.br

licitacoes@saopedrodosul.org

Código	Documento	Dt.aquisição	Início deprec.	%Deprec. Anual	Empenho/Ano	Valor Fornecedor	Conta	Órgão	Unid. Orç.	Centro de custos	Responsável	Nº Patrimônio
8103		11/05/2022	11/05/2022	10,00		689,07	IMPLANTAÇÃO PATRII	47737	7 1	07-02	CRISTIANE GALLINA	10215
Descrição: MÁQUINA DE COSTURA, BRANCO, COM MESA ACOPLADA, MARCA HOLDEN.												
8104		11/05/2022	11/05/2022	10,00		689,07	IMPLANTAÇÃO PATRII	47737	7 1	07-02	CRISTIANE GALLINA	03662
Descrição: MÁQUINA DE OVERLOQUE, BRANCO, COM MESA ACOPLADA.												
8105		11/05/2022	11/05/2022	10,00		689,07	IMPLANTAÇÃO PATRII	47737	7 1	07-02	CRISTIANE GALLINA	13329
Descrição: MÁQUINA DE OVERLOQUE, COM MESA ACOPLADA, COR CINZA.												
8106		11/05/2022	11/05/2022	10,00		374,95	IMPLANTAÇÃO PATRII	47735	7 1	07-02	CRISTIANE GALLINA	1918
Descrição: MÁQUINA PARA SECAR ROUPA, MARCA CINTEC, DE FERRO, CAPACIDADE 15 KILOS, COR CINZA.												
8109		11/05/2022	11/05/2022	10,00		150,00	IMPLANTAÇÃO PATRII	47737	7 1	07-02	CRISTIANE GALLINA	1729
Descrição: MESA DE FÓRMICA, COR MARRON.												
8110		11/05/2022	11/05/2022	10,00		130,00	IMPLANTAÇÃO PATRII	47737	7 1	07-02	CRISTIANE GALLINA	9485
Descrição: LIXEIRA PLÁSTICA COM SUPORTE, COM TAMPÃO E PEDAL, COR BRANCA.												
8111		11/05/2022	11/05/2022	10,00		150,00	IMPLANTAÇÃO PATRII	47737	7 1	07-02	CRISTIANE GALLINA	13331
Descrição: MESA DE ESCRITÓRIO, MADEIRA, 4 GAVETAS, COR MARRON.												
8112		11/05/2022	11/05/2022	10,00		409,00	IMPLANTAÇÃO PATRII	47737	7 1	07-02	CRISTIANE GALLINA	13802
Descrição: MESA AUXILIAR GRANDE, 4 RODAS, DE INOX.												
8113		11/05/2022	11/05/2022	10,00		409,00	IMPLANTAÇÃO PATRII	47737	7 1	07-02	CRISTIANE GALLINA	13801
Descrição: MESA AUXILIAR PEQUENA, 4 RODAS, DE INOX.												
8114		11/05/2022	11/05/2022	10,00		474,52	IMPLANTAÇÃO PATRII	47735	7 1	07-02	CRISTIANE GALLINA	15908
Descrição: BEBEDOURO, MARCA IBBL, COR BRANCO.												
8116		11/05/2022	11/05/2022	10,00		70,00	IMPLANTAÇÃO PATRII	47737	7 1	07-03	CRISTIANE GALLINA	13176
Descrição: CADEIRA FIXA, ESTOFADA, COR PRETO.												
8120		13/05/2022	13/05/2022	10,00		150,00	IMPLANTAÇÃO PATRII	47737	7 1	07-02	CRISTIANE GALLINA	1648.
Descrição: BALCÃO MDF, 1 GAVETA, 1 PORTA, COR BEGE.												
8124		11/05/2022	11/05/2022	10,00		850,00	IMPLANTAÇÃO PATRII	47735	7 1	07-02	CRISTIANE GALLINA	10221
Descrição: APARELHO DE AR CONDICIONADO, 12000BTUS, MARCA MÍDEA, COR BRANCO.												
8125		11/05/2022	11/05/2022	10,00		150,00	IMPLANTAÇÃO PATRII	47737	7 1	07-02	CRISTIANE GALLINA	06639
Descrição: ARMÁRIO 2 PORTAS, COM CHAVE, COR BEGE.												
8126		11/05/2022	11/05/2022	10,00		379,95	IMPLANTAÇÃO PATRII	47737	7 1	07-02	CRISTIANE GALLINA	1873
Descrição: ARMÁRIO EM AÇO, 2 PORTAS COM CHAVE, COR CINZA.												
8127		11/05/2022	11/05/2022	10,00		100,00	IMPLANTAÇÃO PATRII	47737	7 1	07-02	CRISTIANE GALLINA	13178
Descrição: PRATELEIRA DE FERRO, 5 DIVISÓRIAS, COR BRANCO.												



PREFEITURA MUNICIPAL DE SÃO PEDRO DO SUL

CNPJ: 87.489.910/0001-68

Rua Floriano Peixoto, 222 CEP 97400-000 – São Pedro do Sul - RS

Fone Geral (55) 3276-6100 - Licitações (55)3276.6108

SECRETARIA MUNICIPAL DA ADMINISTRAÇÃO / SETOR DE LICITAÇÕES

www.saopedrodosul.rs.gov.br

licitacoes@saopedrodosul.org

Código	Documento	Dt.aquisição	Início deprec.	%Depr. Anual	Empenho/Ano	Valor	Fornecedor	Conta	Órgão	Unid. Orç.	Centro de custos	Responsável	Nº Patrimônio
8128		11/05/2022	11/05/2022	10,00		100,00	IMPLANTAÇÃO PATRI#	47737	7 1		07-02	CRISTIANE GALLINA	13179.
Descrição: PRATELEIRA DE FERRO, 5 DIVISÓRIAS, COR BRANCO.													
8129		11/05/2022	11/05/2022	10,00		100,00	IMPLANTAÇÃO PATRI#	47737	7 1		07-02	CRISTIANE GALLINA	15909
Descrição: PRATELEIRA DE FERRO, 5 DIVISÓRIAS, COR BRANCO.													
8130		11/05/2022	11/05/2022	10,00		150,00	IMPLANTAÇÃO PATRI#	47737	7 1		07-02	CRISTIANE GALLINA	10295
Descrição: ARMÁRIO MDF, 2 PORTAS COM CHAVE, COR BRANCO.													
8131		11/05/2022	11/05/2022	10,00		130,00	IMPLANTAÇÃO PATRI#	47737	7 1		07-02	CRISTIANE GALLINA	15910
Descrição: LIXEIRA GRANDE DE PLASTICO COM SUPORTE, PEDAL E RODAS, MARCA PLASVALE, COR BRANCA.													
8132		11/05/2022	11/05/2022	10,00		494,00	IMPLANTAÇÃO PATRI#	47737	7 1		07-02	CRISTIANE GALLINA	13330
Descrição: SOFÁ ESTOFADO EM NAPA, 2 LUGARES, COR MARROM.													
8133		11/05/2022	11/05/2022	10,00		1.482,50	IMPLANTAÇÃO PATRI#	47735	7 1		07-02	CRISTIANE GALLINA	15911
Descrição: CARRO DE TRANSPORTE, DE ROUPAS LIMPAS, COM 2 TAMPAS, COR BRANCO.													
8138		11/05/2022	11/05/2022	10,00		911,44	IMPLANTAÇÃO PATRI#	47735	7 1		07-02	CRISTIANE GALLINA	7676
Descrição: BALANÇA, COM MEDIDOR DE ALTURA, MARCA CAUDURO, COR BRANCO.													
8139		11/05/2022	11/05/2022	10,00		1.482,50	IMPLANTAÇÃO PATRI#	47735	7 1		07-02	CRISTIANE GALLINA	15912
Descrição: CARRINHO PARA TRANSPORTE DE ROUPA CONTAMINADA, COM 2 TAMPAS, COR BRANCO.													
8140		11/05/2022	11/05/2022	10,00		1.482,50	IMPLANTAÇÃO PATRI#	47735	7 1		07-02	CRISTIANE GALLINA	15914
Descrição: CARRINHO PARA TRANSPORTE DE ROUPA CONTAMINADA, COR BRANCO.													
8142		11/05/2022	11/05/2022	10,00		18.327,00	IMPLANTAÇÃO PATRI#	47735	7 1		07-02	CRISTIANE GALLINA	13185
Descrição: MAQUINA DE LAVAR ROUPA, EM AÇO, MARCA SUZUKI, CAPACIDADE 50 KILOS.													
8143		11/05/2022	11/05/2022	10,00		100,00	IMPLANTAÇÃO PATRI#	47737	7 1		07-02	CRISTIANE GALLINA	13186
Descrição: ESTANTE DE FERRO, COM 5 DIVISÓRIAS, COR BRANCO.													
8144		11/05/2022	11/05/2022	10,00		208,00	IMPLANTAÇÃO PATRI#	47737	7 1		07-02	CRISTIANE GALLINA	12499
Descrição: CONJUNTO DE 3 CADEIRAS DE PLASTICO, COR PRETA, (LONGARINA).													
8146		11/05/2022	11/05/2022	10,00		208,00	IMPLANTAÇÃO PATRI#	47737	7 1		07-02	CRISTIANE GALLINA	13127
Descrição: CONJUNTO DE 3 CADEIRAS DE PLASTICO, COR AZUL, (LONGARINA).													
8149		11/05/2022	11/05/2022	10,00		374,45	IMPLANTAÇÃO PATRI#	47735	7 1		07-02	CRISTIANE GALLINA	13353
Descrição: SELADORA DE GRAU CIRÚRGICO, COR BRANCA.													
8150		11/05/2022	11/05/2022	10,00		494,00	IMPLANTAÇÃO PATRI#	47737	7 1		07-02	CRISTIANE GALLINA	13084
Descrição: SOFA ESTOFADO, 3 LUGARES, COR MARROM.													
8151		11/05/2022	11/05/2022	10,00		850,00	IMPLANTAÇÃO PATRI#	47735	7 1		07-01	CRISTIANE GALLINA	9170
Descrição: APARELHO DE AR CONDICIONADO 10.000 BTUS, MARCA ELÉCTROLUX, COR CINZA.													



PREFEITURA MUNICIPAL DE SÃO PEDRO DO SUL

CNPJ: 87.489.910/0001-68

Rua Floriano Peixoto, 222 CEP 97400-000 – São Pedro do Sul - RS

Fone Geral (55) 3276-6100 - Licitações (55)3276.6108

SECRETARIA MUNICIPAL DA ADMINISTRAÇÃO / SETOR DE LICITAÇÕES

www.saopedrodosul.rs.gov.br

licitacoes@saopedrodosul.org

Código	Documento	Data aquisição	Início deprec.	%Depr. Anual	Empenho/Ano	Valor	Fornecedor	Conta	Órgão	Unid. Orç.	Centro de custos	Responsável	Nº Patrimônio
8152		11/05/2022	11/05/2022	10,00		170,00	IMPLANTAÇÃO PATRII	47735	7 1		07-02	CRISTIANE GALLINA	15879
Descrição: INCUBADORA DE TESTE BIOLÓGICO, COR BRANCO/AZUL.													
8154		11/05/2022	11/05/2022	10,00		150,00	IMPLANTAÇÃO PATRII	47737	7 1		07-02	CRISTIANE GALLINA	13104
Descrição: ARMÁRIO DE MDF, 2 PORTAS COM CHAVE, COR BRANCO.													
8155		11/05/2022	11/05/2022	10,00		100,00	IMPLANTAÇÃO PATRII	47737	7 1		07-02	CRISTIANE GALLINA	9196
Descrição: ESTANTE DE AÇO, 6 PRATELEIRAS, COR CINZA.													
8157		11/05/2022	11/05/2022	10,00		150,00	IMPLANTAÇÃO PATRII	47737	7 1		07-04	CRISTIANE GALLINA	13293
Descrição: ARMÁRIO EM MDF, DUAS PORTAS COM CHAVE, COR BRANCO.													
8158		01/01/2005	01/01/2017	10,00		150,00	IMPLANTAÇÃO PATRII	47737	7 1		07-02	CRISTIANE GALLINA	13075
Descrição: ARMÁRIO EM MDF, DUAS PORTAS COM CHAVE, COR BRANCO.													
8159		11/05/2022	11/05/2022	10,00		494,00	IMPLANTAÇÃO PATRII	47737	7 1		07-04	CRISTIANE GALLINA	13071
Descrição: SOFA ESTOFADO 2 LUGARES, COR AZUL.													
8160		11/05/2022	11/05/2022	10,00		350,00	IMPLANTAÇÃO PATRII	47737	7 1		07-01	CRISTIANE GALLINA	05636
Descrição: BALCÃO MDF, 2 PORTAS, COR BRANCO.													
8161		11/05/2022	11/05/2022	10,00		494,00	IMPLANTAÇÃO PATRII	47737	7 1		07-04	CRISTIANE GALLINA	13072
Descrição: SOFA ESTOFADO 2 LUGARES, COR AZUL.													
8162		11/05/2022	11/05/2022	10,00		50,00	IMPLANTAÇÃO PATRII	47737	7 1		07-02	CRISTIANE GALLINA	8163
Descrição: CLASSE ESCOLAR, COR VERDE.													
8163		11/05/2022	11/05/2022	10,00		150,00	IMPLANTAÇÃO PATRII	47737	7 1		07-04	CRISTIANE GALLINA	10626.
Descrição: MESA ESCRITÓRIO 3 GAVETAS COM CHAVE, COR CINZA.													
8164		10/06/2016	01/01/2017	10,00		135,00	IMPLANTAÇÃO PATRII	47737	7 1		07-01	CRISTIANE GALLINA	13106
Descrição: MESA PARA COMPUTADOR, MDF, COR BRANCO.													
8165		11/05/2022	11/05/2022	10,00		210,00	IMPLANTAÇÃO PATRII	47735	7 1		07-01	CRISTIANE GALLINA	15953
Descrição: MONITOR DE VIDEO, MARCA AOC, COR PRETO, 19,5".													
8166		11/05/2022	11/05/2022	10,00		135,00	IMPLANTAÇÃO PATRII	47737	7 1		07-02	CRISTIANE GALLINA	9178
Descrição: MESA PARA COMPUTADOR, MDF, COR BRANCO.													
8168		11/05/2022	11/05/2022	10,00		150,00	IMPLANTAÇÃO PATRII	47737	7 1		07-02	CRISTIANE GALLINA	15902
Descrição: MESA ESCRITÓRIO, MDF, 3 GAVETAS COM CHAVE, COR CINZA.													
8170		11/05/2022	11/05/2022	10,00		150,00	IMPLANTAÇÃO PATRII	47737	7 1		07-02	CRISTIANE GALLINA	15903
Descrição: MESA ESCRITÓRIO, MDF, 3 GAVETAS COM CHAVE, COR CINZA.													
8171		07/06/2016	01/01/2017	10,00		35,00	IMPLANTAÇÃO PATRII	47735	7 1		07-01	CRISTIANE GALLINA	13067
Descrição: ESTABILIZADOR, MARCA RAG TECH, COR PRETO.													



PREFEITURA MUNICIPAL DE SÃO PEDRO DO SUL

CNPJ: 87.489.910/0001-68

Rua Floriano Peixoto, 222 CEP 97400-000 – São Pedro do Sul - RS

Fone Geral (55) 3276-6100 - Licitações (55)3276.6108

SECRETARIA MUNICIPAL DA ADMINISTRAÇÃO / SETOR DE LICITAÇÕES

www.saopedrodosul.rs.gov.br

licitacoes@saopedrodosul.org

Código	Documento	Dt.aquisição	Início deprec.	%Depr. Anual	Empenho/Ano	Valor	Fornecedor	Conta	Órgão	Unid. Orç.	Centro de custos	Responsável	Nº Patrimônio
8172		11/05/2022	11/05/2022	10,00		70,00	IMPLANTAÇÃO PATRII	47737	7 1		07-03	CRISTIANE GALLINA	1602
Descrição: CADEIRA FIXA, ESTOFADA, COR BEGE.													
8173		11/05/2022	11/05/2022	10,00		50,00	IMPLANTAÇÃO PATRII	47737	7 1		07-02	CRISTIANE GALLINA	8173
Descrição: CLASSE ESCOLAR, COR VERDE.													
8174		11/05/2022	11/05/2022	10,00		70,00	IMPLANTAÇÃO PATRII	47737	7 1		07-04	CRISTIANE GALLINA	15956
Descrição: CADEIRA FIXA, ESTOFADA, COR AMARELA.													
8175	%LANTAÇÃO	11/05/2022	11/05/2022	10,00		76,90	IMPLANTAÇÃO PATRII	47737	7 1		07-02	CRISTIANE GALLINA	15901
Descrição: SUPORTE PARA CPU.													
8176		11/05/2022	11/05/2022	10,00		150,00	IMPLANTAÇÃO PATRII	47737	7 1		07-04	CRISTIANE GALLINA	13215
Descrição: MESA REFEITÓRIO, 2 BANCOS, COR BRANCA.													
8181	%LANTAÇÃO	01/01/2017	01/01/2017	10,00		70,00	IMPLANTAÇÃO PATRII	47737	7 1		07-01	CRISTIANE GALLINA	15904
Descrição: CADEIRA FIXA, ESTOFADA, COR PRETA.													
8182		11/05/2022	11/05/2022	10,00		150,00	IMPLANTAÇÃO PATRII	47737	7 1		07-04	CRISTIANE GALLINA	13177
Descrição: MESA DE MADEIRA, COR VERDE.													
8184	006113	11/05/2022	11/05/2022	10,00	5388/2017	211,00	IMPLANTAÇÃO PATRII	47735	7 1		07-04	CRISTIANE GALLINA	9370
Descrição: FOGÃO A GÁS, MARCA MUELLER, 4 BOCAS, COR BRANCO.													
8185		11/05/2022	11/05/2022	10,00		150,00	IMPLANTAÇÃO PATRII	47737	7 1		07-02	CRISTIANE GALLINA	15905
Descrição: CADEIRA GIRATÓRIA, ESTOFADA, COR AZUL.													
8186		11/05/2022	11/05/2022	10,00		56,50	IMPLANTAÇÃO PATRII	47735	7 1		07-04	CRISTIANE GALLINA	8186
Descrição: BOTTÃO DE GÁS 13 KG.													
8187		11/05/2022	11/05/2022	10,00		150,00	IMPLANTAÇÃO PATRII	47737	7 1		07-01	CRISTIANE GALLINA	13099
Descrição: CADEIRA GIRATÓRIA, ESTOFADA, COR PRETA.													
8189		11/05/2022	11/05/2022	10,00		294,50	IMPLANTAÇÃO PATRII	47735	7 1		07-04	CRISTIANE GALLINA	13079
Descrição: FORNO ELÉTRICO, MARCA FENIX, COR BRANCO.													
8190		11/05/2022	11/05/2022	10,00		310,00	IMPLANTAÇÃO PATRII	47735	7 1		07-01	CRISTIANE GALLINA	9289
Descrição: FORNO MICRONDAS, MARCA BRITÂNIA, COR BRANCO.													
8192	346	11/05/2021	11/05/2021	10,00	1954/2017	500,00	IMPLANTAÇÃO PATRII	47735	7 1		07-02	CRISTIANE GALLINA	7721
Descrição: MICRO COMPUTADOR (CPU), MARCA SAMSUNG, COR PRETO.													
8193		11/05/2022	11/05/2022	10,00		350,00	IMPLANTAÇÃO PATRII	47737	7 1		07-04	CRISTIANE GALLINA	10683
Descrição: ARMÁRIO CONJUGADO PARA COZINHA, COR CINZA/BEGE, 2 PRATELEIRAS, 6 PORTAS, 3 GAVETAS, COM TAMPO INOX, 1 CUBA.													
8194	006469	11/05/2022	11/05/2022	10,00	3619/2017	35,00	IMPLANTAÇÃO PATRII	47735	7 1		07-02	CRISTIANE GALLINA	9197
Descrição: ESTABILIZADOR, MARCA FORCE LINE, COR PRETO.													



PREFEITURA MUNICIPAL DE SÃO PEDRO DO SUL

CNPJ: 87.489.910/0001-68

Rua Floriano Peixoto, 222 CEP 97400-000 – São Pedro do Sul - RS

Fone Geral (55) 3276-6100 - Licitações (55)3276.6108

SECRETARIA MUNICIPAL DA ADMINISTRAÇÃO / SETOR DE LICITAÇÕES

www.saopedrodosul.rs.gov.br

licitacoes@saopedrodosul.org

Código	Documento	Dt.aquisição	Início deprec.	%Depr. Anual	Empenho/Ano	Valor	Fornecedor	Conta	Órgão	Unid. Orç.	Centro de custos	Responsável	Nº Patrimônio
8195	006469	11/05/2022	11/05/2022	10,00	3619/2017	35,00	IMPLANTAÇÃO PATRII	47735	7 1		07-02	CRISTIANE GALLINA	9191
Descrição: ESTABILIZADOR, MARCA NHS ACTIVE, COR PRETO.													
8196		11/05/2022	11/05/2022	10,00		900,00	IMPLANTAÇÃO PATRII	47735	7 1		07-04	CRISTIANE GALLINA	9723
Descrição: GELADEIRA DUPLEX, 332 LITROS, COR BRANCA, MARCA ELECTROLUX.													
8197		11/05/2022	11/05/2022	10,00		210,00	IMPLANTAÇÃO PATRII	47735	7 1		07-02	CRISTIANE GALLINA	9177
Descrição: MONITOR DE VÍDEO, 19,5 POLEGADAS, MARCA A.O.C, COR PRETO.													
8199		11/05/2022	11/05/2022	10,00		210,00	IMPLANTAÇÃO PATRII	47735	7 1		07-02	CRISTIANE GALLINA	13105
Descrição: MONITOR DE VÍDEO, 19,5 POLEGADAS, MARCA A.O.C, COR PRETO.													
8201		11/05/2022	11/05/2022	10,00		725,00	IMPLANTAÇÃO PATRII	47735	7 1		07-02	CRISTIANE GALLINA	9198
Descrição: APARELHO DE AR CONDICIONADO 7.500 BTUS, MARACA CONSUL.													
8202		01/01/2017	01/01/2017	10,00		430,00	IMPLANTAÇÃO PATRII	47737	7 1		07-02	CRISTIANE GALLINA	15959
Descrição: ARQUIVO DE AÇO, 4 GAVETAS COM CHAVE, COR CINZA.													
8203		11/05/2022	11/05/2022	10,00		189,53	IMPLANTAÇÃO PATRII	47735	7 1		07-02	CRISTIANE GALLINA	13103
Descrição: IMPRESSORA HP, MARCA LASER JET P 1505, COR CINZA.													
8204		11/05/2022	11/05/2022	10,00		350,00	IMPLANTAÇÃO PATRII	47737	7 1		07-04	CRISTIANE GALLINA	10627.
Descrição: ROUPEIRO EM MDF, 4 PORTAS, 2 GAVETAS, COR BRANCO.													
8206		11/05/2022	11/05/2022	10,00		150,00	IMPLANTAÇÃO PATRII	47737	7 1		07-02	CRISTIANE GALLINA	15906
Descrição: ESTANTE DE MADEIRA, 18 DIVISÓRIAS.													
8207		11/05/2022	11/05/2022	10,00		199,50	IMPLANTAÇÃO PATRII	47737	7 1		07-04	CRISTIANE GALLINA	13081
Descrição: CAMA BOX, COM COLCHÃO, SOLTEIRO, COR CINZA.													
8208		11/05/2022	11/05/2022	10,00		199,50	IMPLANTAÇÃO PATRII	47737	7 1		07-04	CRISTIANE GALLINA	13080
Descrição: CAMA BOX, COM COLCHÃO, SOLTEIRO, COR CINZA.													
8209		11/05/2022	11/05/2022	10,00		150,00	IMPLANTAÇÃO PATRII	47737	7 1		07-04	CRISTIANE GALLINA	8034
Descrição: MESA ESCRITÓRIO, 3 GAVETAS COM CHAVE, COR CINZA.													
8210		11/05/2022	11/05/2022	10,00		424,50	IMPLANTAÇÃO PATRII	47735	7 1		07-04	CRISTIANE GALLINA	13069
Descrição: TELEVISOR, MARCA SAMSUNG, COR PRETA, 20".													
8211		11/05/2022	11/05/2022	10,00		150,00	IMPLANTAÇÃO PATRII	47735	7 1		07-04	CRISTIANE GALLINA	13070
Descrição: APARELHO PARABÓLICA, MARCA ORBISAT, COR PRETO.													
8212		11/05/2022	11/05/2022	10,00		850,00	IMPLANTAÇÃO PATRII	47735	7 1		07-04	CRISTIANE GALLINA	9245
Descrição: APARELHO DE AR CONDICIONADO 10.000 BTUS, MARCA CONSUL, COR BRANCO.													
8214		11/05/2022	11/05/2022	10,00		150,00	IMPLANTAÇÃO PATRII	47737	7 1		07-04	CRISTIANE GALLINA	1810.
Descrição: MESA PEQUENA DE FORMICA, COR BRANCA, 4 PÉS DE FERRO.													



PREFEITURA MUNICIPAL DE SÃO PEDRO DO SUL

CNPJ: 87.489.910/0001-68

Rua Floriano Peixoto, 222 CEP 97400-000 – São Pedro do Sul - RS

Fone Geral (55) 3276-6100 - Licitações (55)3276.6108

SECRETARIA MUNICIPAL DA ADMINISTRAÇÃO / SETOR DE LICITAÇÕES

www.saopedrodo.sul.rs.gov.br

licitacoes@saopedrodo.sul.org

Código	Documento	DT.Aquisição	Início deprec.	%Depr. Anual	Empenho/Ano	Valor	Fornecedor	Conta	Órgão	Unid. Orç.	Centro de custos	Responsável	Nº Patrimônio
8216		11/05/2022	11/05/2022	10,00		350,00	IMPLANTAÇÃO PATRII	47737	7 1		07-04	CRISTIANE GALLINA	9109
Descrição: BALCÃO MDF ,5 GAVETAS COM RODINHAS, COR CINZA.													
8226		11/05/2022	11/05/2022	10,00		72,45	IMPLANTAÇÃO PATRII	47735	7 1		07-01	CRISTIANE GALLINA	8213
Descrição: EXTINTOR DE INCÊNDIO, PÓ QUÍMICO, 4 KG.													
8228		11/05/2022	11/05/2022	10,00		494,00	IMPLANTAÇÃO PATRII	47737	7 1		07-01	CRISTIANE GALLINA	13058
Descrição: SOFÁ ESTOFADFO, MARROM, 3 LUGARES.													
8229		11/05/2022	11/05/2022	10,00		494,00	IMPLANTAÇÃO PATRII	47737	7 1		07-01	CRISTIANE GALLINA	13059
Descrição: SOFÁ ESTOFADFO, MARROM, 3 LUGARES.													
8231		11/05/2022	11/05/2022	10,00		494,00	IMPLANTAÇÃO PATRII	47737	7 1		07-01	CRISTIANE GALLINA	13057
Descrição: SOFÁ ESTOFADO, 3 LUGARES, COR MARROM.													
8232		11/05/2022	11/05/2022	10,00		252,54	IMPLANTAÇÃO PATRII	47735	7 1		07-04	CRISTIANE GALLINA	8232
Descrição: MACA RETRATIL EM ALUMINIO, COM COLCHÃO.													
8233		11/05/2022	11/05/2022	10,00		150,00	IMPLANTAÇÃO PATRII	47737	7 1		07-01	CRISTIANE GALLINA	13060
Descrição: SOFÁ ESTOFADO, 1 LUGAR.													
8234		11/05/2022	11/05/2022	10,00		800,00	IMPLANTAÇÃO PATRII	47735	7 1		07-04	CRISTIANE GALLINA	8235
Descrição: CADEIRA DE RODAS, ALUMINIO.													
8235		11/05/2022	11/05/2022	10,00		72,45	IMPLANTAÇÃO PATRII	47735	7 1		07-04	CRISTIANE GALLINA	8236
Descrição: EXTINTOR DE INCENDIO, ABC , TAMANHO MÉDIO.													
8236		11/05/2022	11/05/2022	10,00		494,00	IMPLANTAÇÃO PATRII	47737	7 1		07-01	CRISTIANE GALLINA	8237
Descrição: POLTRONA DE FERRO PINTADA EM BRANCO, ESTOFADA, COR MARROM.													
8240		11/05/2022	11/05/2022	10,00		72,45	IMPLANTAÇÃO PATRII	47735	7 1		07-04	CRISTIANE GALLINA	8241
Descrição: EXTINTOR DE INCENDIO, PEQUENO.													
8241		11/05/2022	11/05/2022	10,00		350,00	IMPLANTAÇÃO PATRII	47737	7 1		07-01	CRISTIANE GALLINA	13061
Descrição: BALCÃO PARA PIA, 2 PORTAS, 4 GAVETAS, COR BRANCO, COM PIA DE INOX, 1 CUBA.													
8242		11/05/2022	11/05/2022	10,00		725,00	IMPLANTAÇÃO PATRII	47735	7 1		07-04	CRISTIANE GALLINA	8242
Descrição: APARELHO DE AR CONDICIONADO.													
8243		11/05/2022	11/05/2022	10,00		3.750,00	IMPLANTAÇÃO PATRII	47735	7 1		07-04	CRISTIANE GALLINA	8244
Descrição: APARELHO DESFIBRILADOR EXTERNO , AUTOMÁTICO.													
8244		11/05/2022	11/05/2022	10,00		150,00	IMPLANTAÇÃO PATRII	47737	7 1		07-01	CRISTIANE GALLINA	13063
Descrição: MESA DE FÓRMICA, 4 LUGARES, COR BRANCA.													
8246		11/05/2022	11/05/2022	10,00		70,00	IMPLANTAÇÃO PATRII	47737	7 1		07-01	CRISTIANE GALLINA	8247
Descrição: BANCO COM PÉS DE FERRO, ACENTO EM MADEIRA, COR VERDE.													



PREFEITURA MUNICIPAL DE SÃO PEDRO DO SUL

CNPJ: 87.489.910/0001-68

Rua Floriano Peixoto, 222 CEP 97400-000 – São Pedro do Sul - RS

Fone Geral (55) 3276-6100 - Licitações (55)3276.6108

SECRETARIA MUNICIPAL DA ADMINISTRAÇÃO / SETOR DE LICITAÇÕES

www.saopedrodo.sul.rs.gov.br

licitacoes@saopedrodo.sul.rs.gov.br

Código	Documento	Dt.aquisição	Início deprec.	%Deprec. Anual	Empenho/Ano	Valor	Fornecedor	Conta	Órgão	Unid. Orç.	Centro de custos	Responsável	Nº Patrimônio
8247		11/05/2022	11/05/2022	10,00		70,00	IMPLANTAÇÃO PATRII	47737	7 1		07-01	CRISTIANE GALLINA	8248
Descrição: BANCO COM PÉS DE FERRO, ACENTO EM MADEIRA, COR VERDE.													
8248		11/05/2022	11/05/2022	10,00		70,00	IMPLANTAÇÃO PATRII	47737	7 1		07-01	CRISTIANE GALLINA	8249
Descrição: BANCO COM PÉS DE FERRO, ACENTO EM MADEIRA, COR VERDE.													
8255		11/05/2022	11/05/2022	10,00		130,00	IMPLANTAÇÃO PATRII	47737	7 1		07-01	CRISTIANE GALLINA	08255
Descrição: LIXEIRA GRANDE, SEM TAMPA, COR BRANCA.													
8261		11/05/2022	11/05/2022	10,00		208,00	IMPLANTAÇÃO PATRII	47737	7 1		07-01	CRISTIANE GALLINA	8262
Descrição: CONJUNTO 4 LIXEIRAS GRANDES, CORES VERDE/AMARELA/AZUL/VERMELHA.													
8262		11/05/2022	11/05/2022	10,00		350,00	IMPLANTAÇÃO PATRII	47737	7 1		07-03	CRISTIANE GALLINA	9202
Descrição: BALCÃO MDF, 5 GAVETAS COM CHAVE, COR BRANCO.													
8264		11/05/2022	11/05/2022	10,00		425,00	IMPLANTAÇÃO PATRII	47737	7 1		07-03	CRISTIANE GALLINA	15937
Descrição: MESA EM L, MDF COR BRANCA, PEDRA DE MARMORE, COM DIVISÓRIA DE VIDRO PARA ATENDIMENTO.													
8268		11/05/2022	11/05/2022	10,00		254,57	IMPLANTAÇÃO PATRII	47735	7 1		07-03	CRISTIANE GALLINA	13313.
Descrição: AQUECEDOR, MARCA BRITÂNIA, COR CINZA, 1.500													
8269		11/05/2022	11/05/2022	10,00	5390/2017	70,00	IMPLANTAÇÃO PATRII	47737	7 1		07-02	CRISTIANE GALLINA	9344
Descrição: CADEIRA FIXA, ESTOFADA NAPA, COR PRETA.													
8270		23/12/2011	01/01/2017	10,00		150,00	IMPLANTAÇÃO PATRII	47737	7 1		07-01	CRISTIANE GALLINA	13158
Descrição: CADEIRA GIRATÓRIA, 5 PÉS, COM APOIO PARA BRAÇO, ESTOFADA, COR PRETA.													
8271		11/05/2022	11/05/2022	10,00		1.350,00	IMPLANTAÇÃO PATRII	47735	7 1		07-03	CRISTIANE GALLINA	13172
Descrição: PARELHO DE AR CONDICIONADO, 18.000 BTUS, MARCA DEOLO, COR BRANCO.													
8273		12/05/2022	12/05/2022	10,00		208,00	IMPLANTAÇÃO PATRII	47737	7 1		07-03	CRISTIANE GALLINA	10287
Descrição: CONJUNTO DE CADEIRAS, (LONGARINA), 3 LUGARES DE PLÁSTICO, COR AZUL.													
8274		12/05/2022	12/05/2022	10,00		208,00	IMPLANTAÇÃO PATRII	47737	7 1		07-03	CRISTIANE GALLINA	13115
Descrição: CONJUNTO DE CADEIRAS, (LONGARINA), 3 LUGARES DE PLÁSTICO, COR AZUL.													
8275		12/05/2022	12/05/2022	10,00		208,00	IMPLANTAÇÃO PATRII	47737	7 1		07-03	CRISTIANE GALLINA	10232
Descrição: CONJUNTO DE CADEIRAS, (LONGARINA), 3 LUGARES DE PLÁSTICO, COR AZUL.													
8276		12/05/2022	12/05/2022	10,00		208,00	IMPLANTAÇÃO PATRII	47737	7 1		07-03	CRISTIANE GALLINA	13262
Descrição: CONJUNTO DE CADEIRAS, (LONGARINA), 3 LUGARES DE PLÁSTICO, COR AZUL.													
8277		12/05/2022	12/05/2022	10,00		208,00	IMPLANTAÇÃO PATRII	47737	7 1		07-03	CRISTIANE GALLINA	13261
Descrição: CONJUNTO DE CADEIRAS, (LONGARINA), 3 LUGARES DE PLÁSTICO, COR AZUL.													
8278		12/05/2022	12/05/2022	10,00		800,00	IMPLANTAÇÃO PATRII	47735	7 1		07-03	CRISTIANE GALLINA	9120.
Descrição: CADEIRA DE RODAS, COR CINZA.													



PREFEITURA MUNICIPAL DE SÃO PEDRO DO SUL

CNPJ: 87.489.910/0001-68

Rua Floriano Peixoto, 222 CEP 97400-000 – São Pedro do Sul - RS

Fone Geral (55) 3276-6100 - Licitações (55)3276.6108

SECRETARIA MUNICIPAL DA ADMINISTRAÇÃO / SETOR DE LICITAÇÕES

www.saopedrodo.sul.rs.gov.br

licitacoes@saopedrodo.sul.org

Código	Documento	Dt.aquisição	Início deprec.	%Depr. Anual	Empenho/Ano	Valor Fornecedor	Conta	Órgão	Unid. Orç.	Centro de custos	Responsável	Nº Patrimônio
8286		12/05/2022	12/05/2022	10,00		208,00	IMPLANTAÇÃO PATRII	47737	7 1	07-01	CRISTIANE GALLINA	10264
Descrição: CONJUNTO DE CADEIRAS, (LONGARINA), 3 LUGARES DE PLASTICO, COR ZUL.												
8287		12/05/2022	12/05/2022	10,00		208,00	IMPLANTAÇÃO PATRII	47737	7 1	07-01	CRISTIANE GALLINA	7755
Descrição: CONJUNTO DE 3 CADEIRAS(LONGARINA), COM APOIO PARA BRAÇO, ESTOFADA, COR VERDE.												
8288		12/05/2022	12/05/2022	10,00		208,00	IMPLANTAÇÃO PATRII	47737	7 1	07-01	CRISTIANE GALLINA	7754.
Descrição: CONJUNTO DE 3 CADEIRAS(LONGARINA), COM APOIO PARA BRAÇO, ESTOFADA, COR VERDE.												
8289		12/05/2022	12/05/2022	10,00		150,00	IMPLANTAÇÃO PATRII	47737	7 1	07-01	CRISTIANE GALLINA	7757
Descrição: CONJUNTO DE 3 CADEIRAS(LONGARINA), COM APOIO PARA BRAÇO, ESTOFADA, COR VERDE.												
8290		12/05/2022	12/05/2022	10,00		150,00	IMPLANTAÇÃO PATRII	47737	7 1	07-01	CRISTIANE GALLINA	7756
Descrição: CONJUNTO DE 3 CADEIRAS(LONGARINA), COM APOIO PARA BRAÇO, ESTOFADA, COR VERDE.												
8291		12/05/2022	12/05/2022	10,00		150,00	IMPLANTAÇÃO PATRII	47737	7 1	07-01	CRISTIANE GALLINA	7753.
Descrição: CONJUNTO DE 3 CADEIRAS(LONGARINA), COM APOIO PARA BRAÇO, ESTOFADA, COR VERDE.												
8292		12/05/2022	12/05/2022	10,00		725,00	IMPLANTAÇÃO PATRII	47735	7 1	07-01	CRISTIANE GALLINA	15873
Descrição: APARELHO DE AR CONDICIONADO, MARCA SPRINGER, COR BRANCO, 7500 BTUS.												
8293		12/05/2022	12/05/2022	10,00		150,00	IMPLANTAÇÃO PATRII	47737	7 1	07-01	CRISTIANE GALLINA	15874
Descrição: MESA DE MADEIRA.												
8294		23/12/2011	01/01/2017	10,00		150,00	IMPLANTAÇÃO PATRII	47737	7 1	07-03	CRISTIANE GALLINA	13157
Descrição: CADEIRA GIRATÓRIA ESTOFADA, 5 PÉS, COR PRETA.												
8295		12/05/2022	12/05/2022	10,00		70,00	IMPLANTAÇÃO PATRII	47737	7 1	07-01	CRISTIANE GALLINA	7706
Descrição: BANCO DE MADEIRA, 4 LUGARES, ESTOFADO, COR BRANCO.												
8296		12/05/2022	12/05/2022	10,00		70,00	IMPLANTAÇÃO PATRII	47737	7 1	07-01	CRISTIANE GALLINA	770
Descrição: BANCO DE MADEIRA, 4 LUGARES, ESTOFADO, COR BRANCO.												
8297		12/05/2022	12/05/2022	10,00		70,00	IMPLANTAÇÃO PATRII	47737	7 1	07-01	CRISTIANE GALLINA	18809.
Descrição: BANCO DE MADEIRA, 4 LUGARES, ESTOFADO, COR BRANCO.												
8298		12/05/2022	12/05/2022	10,00		150,00	IMPLANTAÇÃO PATRII	47737	7 1	07-03	CRISTIANE GALLINA	9334
Descrição: MESA ESCRITÓRIO, MDF, 3 GAVETAS COM CHAVE,COR CINZA.												
8299		12/05/2022	12/05/2022	10,00		208,00	IMPLANTAÇÃO PATRII	47737	7 1	07-01	CRISTIANE GALLINA	7745
Descrição: CONJUNTO DE 3 CADEIRAS(LONGARINA), APOIO PARA BRAÇO, ESTOFADA, COR VERDE.												
8300		12/05/2022	12/05/2022	10,00		208,00	IMPLANTAÇÃO PATRII	47737	7 1	07-01	CRISTIANE GALLINA	7749
Descrição: CONJUNTO DE 3 CADEIRAS(LONGARINA), APOIO PARA BRAÇO, ESTOFADA, COR VERDE.												
8301		12/05/2022	12/05/2022	10,00		208,00	IMPLANTAÇÃO PATRII	47737	7 1	07-01	CRISTIANE GALLINA	7758.
Descrição: CONJUNTO DE 3 CADEIRAS(LONGARINA), APOIO PARA BRAÇO, ESTOFADA, COR VERDE.												



PREFEITURA MUNICIPAL DE SÃO PEDRO DO SUL

CNPJ: 87.489.910/0001-68

Rua Floriano Peixoto, 222 CEP 97400-000 – São Pedro do Sul - RS

Fone Geral (55) 3276-6100 - Licitações (55)3276.6108

SECRETARIA MUNICIPAL DA ADMINISTRAÇÃO / SETOR DE LICITAÇÕES

www.saopedrodo.sul.rs.gov.br

licitacoes@saopedrodo.sul.org

Código	Documento	Data aquisição	Início deprec.	%Depr. Anual	Empenho/Ano	Valor	Fornecedor	Conta	Órgão	Unid. Orç.	Centro de custos	Responsável	Nº Patrimônio
8302		12/05/2022	12/05/2022	10,00		208,00	IMPLANTAÇÃO PATRII	47737	7 1		07-01	CRISTIANE GALLINA	7744
Descrição: CONJUNTO DE 3 CADEIRAS(LONGARINA), APOIO PARA BRAÇO, ESTOFADA, COR VERDE.													
8303		12/05/2022	12/05/2022	10,00		208,00	IMPLANTAÇÃO PATRII	47737	7 1		07-01	CRISTIANE GALLINA	7748
Descrição: CONJUNTO DE 3 CADEIRAS(LONGARINA), APOIO PARA BRAÇO, ESTOFADA, COR VERDE.													
8304		12/05/2022	12/05/2022	10,00		208,00	IMPLANTAÇÃO PATRII	47737	7 1		07-01	CRISTIANE GALLINA	7747
Descrição: CONJUNTO DE 3 CADEIRAS(LONGARINA), APOIO PARA BRAÇO, ESTOFADA, COR VERDE.													
8305		12/05/2022	12/05/2022	10,00		208,00	IMPLANTAÇÃO PATRII	47737	7 1		07-01	CRISTIANE GALLINA	7746
Descrição: CONJUNTO DE 3 CADEIRAS(LONGARINA), APOIO PARA BRAÇO, ESTOFADA, COR VERDE.													
8306		12/05/2022	12/05/2022	10,00		911,44	IMPLANTAÇÃO PATRII	47735	7 1		07-03	CRISTIANE GALLINA	10392
Descrição: BALANÇA DIGITAL EM METAL, COM MEDIDOR PARA ALTURA, MARCA WELMY, COR BRANCA.													
8307		12/05/2022	12/05/2022	10,00		150,00	IMPLANTAÇÃO PATRII	47737	7 1		07-01	CRISTIANE GALLINA	13055
Descrição: CADEIRA ESTOFADA, RECLINÁVEL, COR MARROM.													
8309		12/05/2022	12/05/2022	10,00		150,00	IMPLANTAÇÃO PATRII	47737	7 1		07-01	CRISTIANE GALLINA	15871
Descrição: MESA DE FÓRMICA, COR BRANCA, DOBRÁVEL.													
8310		12/05/2022	12/05/2022	10,00		850,00	IMPLANTAÇÃO PATRII	47735	7 1		07-01	CRISTIANE GALLINA	15872
Descrição: APARELHO DE AR CONDICIONADO, MARCA CONSUL, COR BRANCO, 12000 BTUS.													
8311		12/05/2022	12/05/2022	10,00		210,00	IMPLANTAÇÃO PATRII	47735	7 1		07-03	CRISTIANE GALLINA	13088
Descrição: MONITOR DE VÍDEO, MARCA AOC, 22 POLEGAS, COR PRETA.													
8314		12/05/2022	12/05/2022	10,00		500,00	IMPLANTAÇÃO PATRII	47735	7 1		07-03	CRISTIANE GALLINA	13110
Descrição: MICRO COMPUTADOR(CPU), MARCA SAMSUNG, COR PRETA.													
8316		12/05/2022	12/05/2022	10,00		208,00	IMPLANTAÇÃO PATRII	47737	7 1		07-01	CRISTIANE GALLINA	1878.
Descrição: BANCO COLETIVO EM MADEIRA 4 LUGARES, COR BRANCO.													
8317		12/05/2022	12/05/2022	10,00		35,00	IMPLANTAÇÃO PATRII	47735	7 1		07-03	CRISTIANE GALLINA	06334
Descrição: ESTABILIZADOR, MARCA ENERMAX, COR PRETO.													
8318		12/05/2022	12/05/2022	10,00		99,00	IMPLANTAÇÃO PATRII	47735	7 1		07-01	CRISTIANE GALLINA	15869
Descrição: VENTILADOR DE PAREDE, MARCA IRON, COR PRETO.													
8320		12/05/2022	12/05/2022	10,00		150,00	IMPLANTAÇÃO PATRII	47737	7 1		07-03	CRISTIANE GALLINA	14084
Descrição: MESA DE FORMICA, 8 GAVETAS, COR CINZA.													
8321		12/05/2022	12/05/2022	10,00		150,00	IMPLANTAÇÃO PATRII	47737	7 1		07-03	CRISTIANE GALLINA	13160
Descrição: MESA DE FORMICA, 8 GAVETAS, COR CINZA.													
8325		12/05/2022	12/05/2022	10,00		150,00	IMPLANTAÇÃO PATRII	47737	7 1		07-02	CRISTIANE GALLINA	12309
Descrição: POLTRONA RECLINÁVEL, ESTOFADA, COR BEGE.													



PREFEITURA MUNICIPAL DE SÃO PEDRO DO SUL

CNPJ: 87.489.910/0001-68

Rua Floriano Peixoto, 222 CEP 97400-000 – São Pedro do Sul - RS

Fone Geral (55) 3276-6100 - Licitações (55)3276.6108

SECRETARIA MUNICIPAL DA ADMINISTRAÇÃO / SETOR DE LICITAÇÕES

www.saopedrodosul.rs.gov.br

licitacoes@saopedrodosul.org

Código	Documento	Dt.aquisição	Início deprec.	%Deprec. Anual	Empenho/Ano	Valor	Fornecedor	Conta	Órgão	Unid. Orç.	Centro de custos	Responsável	Nº Patrimônio
8330		12/05/2022	12/05/2022	10,00		208,00	IMPLANTAÇÃO PATRII	47737	7 1		07-03	CRISTIANE GALLINA	12512
Descrição: CONJUNTO DE 3 CADEIRAS(LONGARINA), PLÁSTICO, COR PRETA.													
8331		12/05/2022	12/05/2022	10,00		208,00	IMPLANTAÇÃO PATRII	47737	7 1		07-02	CRISTIANE GALLINA	12587
Descrição: CONJUNTO DE 3 CADEIRAS(LONGARINA), PLÁSTICO, COR PRETA.													
8333		12/05/2022	12/05/2022	10,00		72,45	IMPLANTAÇÃO PATRII	47735	7 1		07-02	CRISTIANE GALLINA	8338
Descrição: EXTINTOR DE INCÊNDIO, PÓ QUÍMICO, 4 KG.													
8334		12/05/2022	12/05/2022	10,00		72,45	IMPLANTAÇÃO PATRII	47735	7 1		07-02	CRISTIANE GALLINA	8340
Descrição: EXTINTOR DE INCÊNDIO, PÓ QUÍMICO, 4 KG.													
8335		12/05/2022	12/05/2022	10,00		72,45	IMPLANTAÇÃO PATRII	47735	7 1		07-02	CRISTIANE GALLINA	8341
Descrição: EXTINTOR DE INCÊNDIO, PÓ QUÍMICO, 4 KG.													
8336		12/05/2022	12/05/2022	10,00		153,95	IMPLANTAÇÃO PATRII	47737	7 1		07-03	CRISTIANE GALLINA	13142
Descrição: ARMÁRIO AEREO, 4 PORTAS , COR CINZA.													
8337		12/05/2022	12/05/2022	10,00		150,00	IMPLANTAÇÃO PATRII	47737	7 1		07-03	CRISTIANE GALLINA	10084
Descrição: CADEIRA GIRATÓRIA, 5 PÉS , APOIO PARA BRAÇO, ESTOFADA TECIDO PRETO.													
8338		16/11/2012	01/01/2017	10,00		150,00	IMPLANTAÇÃO PATRII	47737	7 1		07-04	CRISTIANE GALLINA	13140
Descrição: CADEIRA GIRATÓRIA, 5 PÉS , APOIO PARA BRAÇO, ESTOFADA TECIDO PRETO.													
8339		12/05/2022	12/05/2022	10,00		70,00	IMPLANTAÇÃO PATRII	47737	7 1		07-03	CRISTIANE GALLINA	13136
Descrição: CADEIRA FIXA, ESTOFADA, COR PRETO.													
8340		12/05/2022	12/05/2022	10,00		510,00	IMPLANTAÇÃO PATRII	47735	7 1		07-04	CRISTIANE GALLINA	8342
Descrição: TUBO(TORPEDO) DE OXIGÊNIO.													
8341		12/05/2022	12/05/2022	10,00		510,00	IMPLANTAÇÃO PATRII	47735	7 1		07-04	CRISTIANE GALLINA	8343
Descrição: TUBO(TORPEDO) DE OXIGÊNIO.													
8342		12/05/2022	12/05/2022	10,00		510,00	IMPLANTAÇÃO PATRII	47735	7 1		07-04	CRISTIANE GALLINA	8346
Descrição: TUBO(TORPEDO) DE OXIGÊNIO.													
8343		12/05/2022	12/05/2022	10,00		510,00	IMPLANTAÇÃO PATRII	47735	7 1		07-04	CRISTIANE GALLINA	8348
Descrição: TUBO(TORPEDO) DE OXIGÊNIO.													
8344		12/05/2022	12/05/2022	10,00		550,00	IMPLANTAÇÃO PATRII	47735	7 1		07-03	CRISTIANE GALLINA	8037
Descrição: APARELHO DE TELEVISÃO, 32 POLEGADAS, MARCA BUSTER, COR PRETA.													
8351		12/05/2022	12/05/2022	10,00		150,00	IMPLANTAÇÃO PATRII	47737	7 1		07-02	CRISTIANE GALLINA	13167
Descrição: ARMÁRIO MDF, 2 PORTAS COM CHAVE, COR BRANCO.													
8352		12/05/2022	12/05/2022	10,00		35,00	IMPLANTAÇÃO PATRII	47735	7 1		07-03	CRISTIANE GALLINA	14104
Descrição: ESTABILIZADOR , MARCA RAGTECH, COR PRETO.													



PREFEITURA MUNICIPAL DE SÃO PEDRO DO SUL

CNPJ: 87.489.910/0001-68

Rua Floriano Peixoto, 222 CEP 97400-000 – São Pedro do Sul - RS

Fone Geral (55) 3276-6100 - Licitações (55)3276.6108

SECRETARIA MUNICIPAL DA ADMINISTRAÇÃO / SETOR DE LICITAÇÕES

www.saopedrodosul.rs.gov.br

licitacoes@saopedrodosul.org

Código	Documento	DLAquisição	Início deprec.	%Depr. Anual	Empenho/Ano	Valor	Fornecedor	Conta	Órgão	Unid. Org.	Centro de custos	Responsável	Nº Patrimônio
8354		12/05/2022	12/05/2022	10,00		379,95	IMPLANTAÇÃO PATRII	47737	7	1	07-03	CRISTIANE GALLINA	13161
Descrição: ARMÁRIO DE AÇO, 16 PORTAS COM CHAVE, COR CINZA.													
8355	21839	04/01/1999	01/01/2017	10,00	117/2017	475,00	IMPLANTAÇÃO PATRII	47735	7	1	07-01	CRISTIANE GALLINA	3583
Descrição: GELADEIRA, MARCA VENAX PLUS, COR BEGE.													
8356		12/05/2022	12/05/2022	10,00		409,00	IMPLANTAÇÃO PATRII	47737	7	1	07-03	CRISTIANE GALLINA	1459
Descrição: MESA AUXILIAR EM AÇO, PARA MEDICAMENTOS, 2 PRATELEIRAS, COR BRANCO.													
8357		22/05/2022	22/05/2022	10,00		670,00	IMPLANTAÇÃO PATRII	47737	7	1	07-02	CRISTIANE GALLINA	8357
Descrição: PIA MARMORITI, COR MESCLADA PRETO, CINZA.													
8358		12/05/2022	12/05/2022	10,00		425,00	IMPLANTAÇÃO PATRII	47737	7	1	07-03	CRISTIANE GALLINA	1523
Descrição: MESA DE FORMICA, 4 LUGARES, COR BRANCA.													
8359		12/05/2022	12/05/2022	10,00		140,00	IMPLANTAÇÃO PATRII	47737	7	1	07-03	CRISTIANE GALLINA	15933
Descrição: CAMA DE MADEIRA, COR VINHO.													
8360		12/05/2022	12/05/2022	10,00		224,50	IMPLANTAÇÃO PATRII	47737	7	1	07-02	CRISTIANE GALLINA	13327
Descrição: ARMÁRIO MDF, 3 GAVETAS, 3 PORTAS, COR BRANCO.													
8364		01/01/2017	01/01/2017	10,00		494,00	IMPLANTAÇÃO PATRII	47737	7	1	07-01	CRISTIANE GALLINA	15936
Descrição: SOFA 4 LUGARES, ESTOFADO, COR MARROM.													
8366		12/05/2022	12/05/2022	10,00		670,00	IMPLANTAÇÃO PATRII	47737	7	1	07-03	CRISTIANE GALLINA	8366
Descrição: PIA COM 1 CUBA.													
8367		12/05/2022	12/05/2022	10,00		379,95	IMPLANTAÇÃO PATRII	47737	7	1	07-02	CRISTIANE GALLINA	1921
Descrição: ARMÁRIO EM METAL, 2 PORTAS, COM CHAVE.													
8368		12/05/2022	12/05/2022	10,00		80,70	IMPLANTAÇÃO PATRII	47735	7	1	07-02	CRISTIANE GALLINA	07228
Descrição: ESCADA 7 DEGRAUS.													
8370		12/05/2022	12/05/2022	10,00		150,00	IMPLANTAÇÃO PATRII	47737	7	1	07-03	CRISTIANE GALLINA	10628
Descrição: MESA ESCRITÓRIO, 3 GAVETAS COM CHAVE, COR CINZA.													
8371		12/05/2022	12/05/2022	10,00		409,00	IMPLANTAÇÃO PATRII	47737	7	1	07-03	CRISTIANE GALLINA	12313.
Descrição: MESA AUXILIAR EM FERRO, 2 DIVISÓRIAS, COR BRANCA.													
8372		17/10/2011	01/01/2017	10,00		208,00	IMPLANTAÇÃO PATRII	47737	7	1	07-01	CRISTIANE GALLINA	13125
Descrição: CONJUNTO DE 3 CADEIRAS (LONGARINA), PLÁSTICO, COR AZUL.													
8373		12/05/2022	12/05/2022	10,00		208,00	IMPLANTAÇÃO PATRII	47737	7	1	07-02	CRISTIANE GALLINA	13126
Descrição: CONJUNTO DE 3 CADEIRAS (LONGARINA), PLÁSTICO, COR AZUL.													
8374		12/05/2022	12/05/2022	10,00		208,00	IMPLANTAÇÃO PATRII	47737	7	1	07-01	CRISTIANE GALLINA	13082
Descrição: CONJUNTO DE 3 CADEIRAS (LONGARINA), PLÁSTICO, COR AZUL.													



PREFEITURA MUNICIPAL DE SÃO PEDRO DO SUL

CNPJ: 87.489.910/0001-68

Rua Floriano Peixoto, 222 CEP 97400-000 – São Pedro do Sul - RS

Fone Geral (55) 3276-6100 - Licitações (55)3276.6108

SECRETARIA MUNICIPAL DA ADMINISTRAÇÃO / SETOR DE LICITAÇÕES

www.saopedrodosul.rs.gov.br

licitacoes@saopedrodosul.org

Código	Documento	Dt.Aquisição	Início deprec.	%Deprec. Anual	Empenho/Ano	Valor	Fornecedor	Conta	Órgão	Unid. Orç.	Centro de custos	Responsável	Nº Patrimônio
8375		12/05/2022	12/05/2022	10,00		208,00	IMPLANTAÇÃO PATRII	47737	7	1	07-02	CRISTIANE GALLINA	10236
Descrição: CONJUNTO DE 3 CADEIRAS (LONGARINA), PLÁSTICO, COR AZUL.													
8376		12/05/2022	12/05/2022	10,00		725,00	IMPLANTAÇÃO PATRII	47735	7	1	07-03	CRISTIANE GALLINA	13170
Descrição: APARELHO DE AR CONDICIONADO, MARCA BRILLIANT, COR BRANCA, 9500 BTUS.													
8378		12/05/2022	12/05/2022	10,00		35,00	IMPLANTAÇÃO PATRII	47735	7	1	07-03	CRISTIANE GALLINA	05766
Descrição: ESTABILIZADOR, MARCA SMS, COR BEGE.													
8379		12/05/2022	12/05/2022	10,00		999,50	IMPLANTAÇÃO PATRII	47735	7	1	07-02	CRISTIANE GALLINA	12467
Descrição: IMPRESSORA, MARCA SAMSUNG, COR CINZA/PRETO.													
8383		12/05/2022	12/05/2022	10,00		150,00	IMPLANTAÇÃO PATRII	47737	7	1	07-03	CRISTIANE GALLINA	13308
Descrição: CADEIRA GIRATÓRIA, ESTOFADA, COR PRETA, 5 PÉS.													
8384		12/05/2022	12/05/2022	10,00		70,00	IMPLANTAÇÃO PATRII	47737	7	1	07-03	CRISTIANE GALLINA	13096
Descrição: CADEIRA FIXA, ESTOFADA, COR PRETA.													
8386		12/05/2022	12/05/2022	10,00		220,00	IMPLANTAÇÃO PATRII	47737	7	1	07-03	CRISTIANE GALLINA	10461
Descrição: CAMA/MACA, ESTOFADA, COR PRETA.													
8387		12/05/2022	12/05/2022	10,00		150,00	IMPLANTAÇÃO PATRII	47737	7	1	07-03	CRISTIANE GALLINA	10575
Descrição: BANCADA EM MDF, COR BRANCA.													
8388		12/05/2022	12/05/2022	10,00		900,00	IMPLANTAÇÃO PATRII	47735	7	1	07-03	CRISTIANE GALLINA	1517.
Descrição: GELADEIRA 280 LITROS, MARCA STEIGLEDER, COR GELO.													
8389		12/05/2022	12/05/2022	10,00		670,00	IMPLANTAÇÃO PATRII	47737	7	1	07-03	CRISTIANE GALLINA	8389
Descrição: PIA EM MÁRMORE, 1 CUBA.													
8391		12/05/2022	12/05/2022	10,00		285,00	IMPLANTAÇÃO PATRII	47735	7	1	07-03	CRISTIANE GALLINA	13173
Descrição: NEGATOSCÓPIO.													
8392		12/05/2022	12/05/2022	10,00		70,00	IMPLANTAÇÃO PATRII	47737	7	1	07-03	CRISTIANE GALLINA	19050.
Descrição: ESCADA 2 DEGRAUS.													
8393		12/05/2022	12/05/2022	10,00		425,00	IMPLANTAÇÃO PATRII	47737	7	1	07-03	CRISTIANE GALLINA	10614
Descrição: MESA DE FORMICA, 8 LUGARES, PÉS DE METAL.													
8395		12/05/2022	12/05/2022	10,00	5390/2017	425,00	IMPLANTAÇÃO PATRII	47737	7	1	07-03	CRISTIANE GALLINA	9350
Descrição: MESA MDF, 12 LUGARES, COR CINZA.													
8397		12/05/2022	12/05/2022	10,00		1.675,00	IMPLANTAÇÃO PATRII	47735	7	1	07-03	CRISTIANE GALLINA	8398
Descrição: EXPURGO DE INOX.													
8398		12/05/2022	12/05/2022	10,00	7315/2017	150,00	IMPLANTAÇÃO PATRII	47737	7	1	07-03	CRISTIANE GALLINA	13135
Descrição: BALCÃO DE PIA, 4 PORTAS, 4 GAVETAS, COR BRANCO.													



PREFEITURA MUNICIPAL DE SÃO PEDRO DO SUL

CNPJ: 87.489.910/0001-68

Rua Floriano Peixoto, 222 CEP 97400-000 – São Pedro do Sul - RS

Fone Geral (55) 3276-6100 - Licitações (55)3276.6108

SECRETARIA MUNICIPAL DA ADMINISTRAÇÃO / SETOR DE LICITAÇÕES

www.saopedrodosul.rs.gov.br

licitacoes@saopedrodosul.org

Código	Documento	Dt.aquisição	Início deprec.	%Depr. Anual	Empenho/Ano	Valor Fornecedor	Conta	Órgão	Unid. Orç.	Centro de custos	Responsável	Nº Patrimônio
8399		12/05/2022	12/05/2022	10,00		245,64	IMPLANTAÇÃO PATRII	47735	7 1	07-03	CRISTIANE GALLINA	8399
Descrição: TANQUE DE INOX.												
8400		12/05/2022	12/05/2022	10,00		670,00	IMPLANTAÇÃO PATRII	47737	7 1	07-03	CRISTIANE GALLINA	10063
Descrição: PIA INOX, 1 CUBA.												
8402		12/05/2022	12/05/2022	10,00		409,00	IMPLANTAÇÃO PATRII	47737	7 1	07-03	CRISTIANE GALLINA	15974
Descrição: MESA AUXILIAR, COR BEGE.												
8405		12/05/2022	12/05/2022	10,00		746,88	IMPLANTAÇÃO PATRII	47737	7 1	07-03	CRISTIANE GALLINA	13332
Descrição: ARMÁRIO DE AÇO, 16 PORTAS COM CHAVE, COR CINZA.												
8406		12/05/2022	12/05/2022	10,00		425,00	IMPLANTAÇÃO PATRII	47737	7 1	07-03	CRISTIANE GALLINA	3497.
Descrição: MESA DE FÓRMICA, 4 LUGARES, COR BEGE.												
8408		12/05/2022	12/05/2022	10,00		70,00	IMPLANTAÇÃO PATRII	47737	7 1	07-03	CRISTIANE GALLINA	12506
Descrição: CADEIRA FIXA, ESTOFADA, COR BEGE.												
8410		12/05/2022	12/05/2022	10,00		494,00	IMPLANTAÇÃO PATRII	47737	7 1	07-03	CRISTIANE GALLINA	10045
Descrição: SOFA 3 LUGARES, ESTOFADO, COR MARROM.												
8412		12/05/2022	12/05/2022	10,00		120,00	IMPLANTAÇÃO PATRII	47737	7 1	07-03	CRISTIANE GALLINA	8412.
Descrição: PIA DE MÁRMORE, 1 CUBA(BANHEIRO).												
8413		12/05/2022	12/05/2022	10,00		153,95	IMPLANTAÇÃO PATRII	47737	7 1	07-03	CRISTIANE GALLINA	1825.
Descrição: ARMÁRIO AÉREO, 4 PORTAS, 2 PRATELEIRAS, COR VERDE.												
8414		12/05/2022	12/05/2022	10,00		70,00	IMPLANTAÇÃO PATRII	47737	7 1	07-01	CRISTIANE GALLINA	1391
Descrição: CADEIRA FIXA DE MADEIRA, COR VERDE.												
8416		12/05/2022	12/05/2022	10,00		1.350,00	IMPLANTAÇÃO PATRII	47735	7 1	07-01	CRISTIANE GALLINA	7688
Descrição: APARELHO DE AR CONDICIONADO, MARCA CONSUL, COR BEGE, 18.00000 BTUS.												
8419		01/11/1995	01/01/2017	10,00		150,00	IMPLANTAÇÃO PATRII	47737	7 1	07-02	CRISTIANE GALLINA	1343
Descrição: MESA DE COMPUTADOR, MDF, COR BRANCO.												
8420		12/05/2022	12/05/2022	10,00		100,00	IMPLANTAÇÃO PATRII	47737	7 1	07-02	CRISTIANE GALLINA	13362
Descrição: ESTANTE DE AÇO, 4 PRATELEIRAS, COR CINZA.												
8421		12/05/2022	12/05/2022	10,00		220,00	IMPLANTAÇÃO PATRII	47735	7 1	07-02	CRISTIANE GALLINA	84220
Descrição: BOTTÃO DE GÁS, 45 KG.												
8422		12/05/2022	12/05/2022	10,00		100,00	IMPLANTAÇÃO PATRII	47737	7 1	07-02	CRISTIANE GALLINA	13363
Descrição: ESTANTE DE AÇO, 4 PRATELEIRAS, COR CINZA.												
8424		12/05/2022	12/05/2022	10,00		100,00	IMPLANTAÇÃO PATRII	47737	7 1	07-02	CRISTIANE GALLINA	13364
Descrição: ESTANTE DE AÇO, 4 PRATELEIRAS, COR CINZA.												



PREFEITURA MUNICIPAL DE SÃO PEDRO DO SUL

CNPJ: 87.489.910/0001-68

Rua Floriano Peixoto, 222 CEP 97400-000 – São Pedro do Sul - RS

Fone Geral (55) 3276-6100 - Licitações (55)3276.6108

SECRETARIA MUNICIPAL DA ADMINISTRAÇÃO / SETOR DE LICITAÇÕES

www.saopedrodo.sul.rs.gov.br

licitacoes@saopedrodo.sul.org

Código	Documento	Dt.aquisição	Início deprec.	%Depr. Anual	Empenho/Ano	Valor	Fornecedor	Conta	Órgão	Unid. Orç.	Centro de custos	Responsável	Nº Patrimônio
8425		12/05/2022	12/05/2022	10,00		100,00	IMPLANTAÇÃO PATRII	47737	7 1		07-02	CRISTIANE GALLINA	13365
Descrição: ESTANTE DE AÇO , 4 PRATELEIRAS, COR CINZA.													
8426		12/05/2022	12/05/2022	10,00		100,00	IMPLANTAÇÃO PATRII	47737	7 1		07-02	CRISTIANE GALLINA	13366
Descrição: ESTANTE DE AÇO , 4 PRATELEIRAS, COR CINZA.													
8427		12/05/2022	12/05/2022	10,00		100,00	IMPLANTAÇÃO PATRII	47737	7 1		07-01	CRISTIANE GALLINA	2755
Descrição: ESTANTE DE AÇO , 6 PRATELEIRAS, COR CINZA.													
8428		12/05/2022	12/05/2022	10,00		220,00	IMPLANTAÇÃO PATRII	47735	7 1		07-02	CRISTIANE GALLINA	84221
Descrição: BOTTIÃO DE GÁS, 45 KG.													
8429		12/05/2022	12/05/2022	10,00		220,00	IMPLANTAÇÃO PATRII	47735	7 1		07-02	CRISTIANE GALLINA	84222
Descrição: BOTTIÃO DE GÁS, 45 KG.													
8430		12/05/2022	12/05/2022	10,00		220,00	IMPLANTAÇÃO PATRII	47735	7 1		07-02	CRISTIANE GALLINA	84223
Descrição: BOTTIÃO DE GÁS, 45 KG.													
8431		12/05/2022	12/05/2022	10,00		220,00	IMPLANTAÇÃO PATRII	47735	7 1		07-02	CRISTIANE GALLINA	84224
Descrição: BOTTIÃO DE GÁS, 45 KG.													
8432		12/05/2022	12/05/2022	10,00		220,00	IMPLANTAÇÃO PATRII	47735	7 1		07-02	CRISTIANE GALLINA	84225
Descrição: BOTTIÃO DE GÁS, 45 KG.													
8433		12/05/2022	12/05/2022	10,00		220,00	IMPLANTAÇÃO PATRII	47735	7 1		07-02	CRISTIANE GALLINA	84226
Descrição: BOTTIÃO DE GÁS, 45 KG.													
8434		12/05/2022	12/05/2022	10,00		220,00	IMPLANTAÇÃO PATRII	47735	7 1		07-02	CRISTIANE GALLINA	84227
Descrição: BOTTIÃO DE GÁS, 45 KG.													
8436		12/05/2022	12/05/2022	10,00		56,50	IMPLANTAÇÃO PATRII	47735	7 1		07-02	CRISTIANE GALLINA	84228
Descrição: BOTTIÃO DE GÁS, 13 KG.													
8437		12/05/2022	12/05/2022	10,00		56,50	IMPLANTAÇÃO PATRII	47735	7 1		07-02	CRISTIANE GALLINA	84229
Descrição: BOTTIÃO DE GÁS, 13 KG.													
8438		12/05/2022	12/05/2022	10,00		56,50	IMPLANTAÇÃO PATRII	47735	7 1		07-02	CRISTIANE GALLINA	84230
Descrição: BOTTIÃO DE GÁS, 13 KG.													
8439		12/05/2022	12/05/2022	10,00		56,50	IMPLANTAÇÃO PATRII	47735	7 1		07-02	CRISTIANE GALLINA	84231
Descrição: BOTTIÃO DE GÁS, 13 KG.													
8440		12/05/2022	12/05/2022	10,00		56,50	IMPLANTAÇÃO PATRII	47735	7 1		07-02	CRISTIANE GALLINA	84232
Descrição: BOTTIÃO DE GÁS, 13 KG.													
8441		12/05/2022	12/05/2022	10,00		56,50	IMPLANTAÇÃO PATRII	47735	7 1		07-02	CRISTIANE GALLINA	84233
Descrição: BOTTIÃO DE GÁS, 13 KG.													



PREFEITURA MUNICIPAL DE SÃO PEDRO DO SUL

CNPJ: 87.489.910/0001-68

Rua Floriano Peixoto, 222 CEP 97400-000 – São Pedro do Sul - RS

Fone Geral (55) 3276-6100 - Licitações (55)3276.6108

SECRETARIA MUNICIPAL DA ADMINISTRAÇÃO / SETOR DE LICITAÇÕES

www.saopedrodosul.rs.gov.br

licitacoes@saopedrodosul.org

Código	Documento	DT.Aquisição	Início deprec.	%Depr. Anual	Empenho/Ano	Valor Fornecedor	Conta	Órgão	Unid. Orç.	Centro de custos	Responsável	Nº Patrimônio
8442		12/05/2022	12/05/2022	10,00		56,50	IMPLANTAÇÃO PATRII	47735	7 1	07-02	CRISTIANE GALLINA	84234
Descrição: BOTIJÃO DE GÁS, 13 KG.												
8443		12/05/2022	12/05/2022	10,00		56,50	IMPLANTAÇÃO PATRII	47735	7 1	07-02	CRISTIANE GALLINA	84235
Descrição: BOTIJÃO DE GÁS, 13 KG.												
8444		12/05/2022	12/05/2022	10,00		56,50	IMPLANTAÇÃO PATRII	47735	7 1	07-02	CRISTIANE GALLINA	84236
Descrição: BOTIJÃO DE GÁS, 13 KG.												
8445		12/05/2022	12/05/2022	10,00		56,50	IMPLANTAÇÃO PATRII	47735	7 1	07-02	CRISTIANE GALLINA	84237
Descrição: BOTIJÃO DE GÁS, 13 KG.												
8446		12/05/2022	12/05/2022	10,00		56,50	IMPLANTAÇÃO PATRII	47735	7 1	07-02	CRISTIANE GALLINA	84238
Descrição: BOTIJÃO DE GÁS, 13 KG.												
8447		12/05/2022	12/05/2022	10,00		56,50	IMPLANTAÇÃO PATRII	47735	7 1	07-02	CRISTIANE GALLINA	84239
Descrição: BOTIJÃO DE GÁS, 13 KG.												
8448		12/05/2022	12/05/2022	10,00		72,45	IMPLANTAÇÃO PATRII	47735	7 1	07-02	CRISTIANE GALLINA	8449.
Descrição: EXTINTOR DE INCÊNDIO, PÓ QUÍMICO, 4 KG.												
8449		12/05/2022	12/05/2022	10,00		850,00	IMPLANTAÇÃO PATRII	47735	7 1	07-02	CRISTIANE GALLINA	9208
Descrição: REFRIGERADOR, MARCA CONSUL, COR BRANCO.												
8450		12/05/2022	12/05/2022	10,00		60.850,00	IMPLANTAÇÃO PATRII	47735	7 1	07-02	CRISTIANE GALLINA	15976
Descrição: GRUPO GERADOR STEMAC, MARCA CRAMACO, COR BRANCO, POTÊNCIA 105/100 KVA.												
8453		12/05/2022	12/05/2022	10,00		100,00	IMPLANTAÇÃO PATRII	47737	7 1	07-02	CRISTIANE GALLINA	13359
Descrição: ESTANTE DE AÇO, 6 PRATELEIRAS, COR CINZA.												
8455		12/05/2022	12/05/2022	10,00		100,00	IMPLANTAÇÃO PATRII	47737	7 1	07-02	CRISTIANE GALLINA	13357
Descrição: ESTANTE DE AÇO, 4 PRATELEIRAS, COR CINZA.												
8456		12/05/2022	12/05/2022	10,00		100,00	IMPLANTAÇÃO PATRII	47737	7 1	07-02	CRISTIANE GALLINA	13356
Descrição: ESTANTE DE AÇO, 4 PRATELEIRAS, COR CINZA.												
8458	285	24/09/2018	24/09/2018	10,00	4635/2018	3.800,00	CIRURGICA BIRIGUI C	47737	7 1	07-01	CRISTIANE GALLINA	16695
Descrição: CAMA HOSPITALAR ELÉTRICA, FERRO, RODAS, COR BRANCA.												
8459	285	24/09/2018	24/09/2018	10,00	4635/2018	3.800,00	CIRURGICA BIRIGUI C	47737	7 1	07-01	CRISTIANE GALLINA	16696
Descrição: CAMA HOSPITALAR ELÉTRICA, FERRO, RODAS, COR BRANCA.												
8469	332	03/05/2019	03/05/2019	10,00		3.686,00	CIRURGICA BIRIGUI C	47737	7 1	07-01	CRISTIANE GALLINA	16697
Descrição: CAMA HOSPITALAR ELÉTRICA, FERRO, RODAS, COR BRANCA.												
8474		12/05/2022	12/05/2022	10,00	4912/2017	70,00	IMPLANTAÇÃO PATRII	47735	7 1	07-01	CRISTIANE GALLINA	9222
Descrição: ESCADA 2 DEGRAUS.												



PREFEITURA MUNICIPAL DE SÃO PEDRO DO SUL

CNPJ: 87.489.910/0001-68

Rua Floriano Peixoto, 222 CEP 97400-000 – São Pedro do Sul - RS

Fone Geral (55) 3276-6100 - Licitações (55)3276.6108

SECRETARIA MUNICIPAL DA ADMINISTRAÇÃO / SETOR DE LICITAÇÕES

www.saopedrodosul.rs.gov.br

licitacoes@saopedrodosul.org

Código	Documento	Dt.Aquisição	Início deprec.	%Deprec. Anual	Empenho/Ano	Valor	Fornecedor	Conta	Órgão	Unid. Orç.	Centro de custos	Responsável	Nº Patrimônio
8479	332	03/05/2019	03/05/2019	10,00		3.686,00	CIRURGICA BIRIGUI C	47737	7 1		07-02	CRISTIANE GALLINA	16699
Descrição: CAMA HOSPITALAR ELÉTRICA, FERRO, RODAS, COR BRANCA.													
8480	285	24/09/2018	24/09/2018	10,00	4635/2018	3.800,00	CIRURGICA BIRIGUI C	47737	7 1		07-01	CRISTIANE GALLINA	16700
Descrição: CAMA HOSPITALAR ELÉTRICA, FERRO, RODAS, COR BRANCA.													
8483		12/05/2022	12/05/2022	10,00	8861/2017	911,44	IMPLANTAÇÃO PATRII	47735	7 1		07-01	CRISTIANE GALLINA	10633
Descrição: BALANÇA DIGITAL, MARCA CAUMAQ, COR BRANCA.													
8488		12/05/2022	12/05/2022	10,00		350,00	IMPLANTAÇÃO PATRII	47737	7 1		07-01	CRISTIANE GALLINA	13147
Descrição: BALCÃO EM MDF, COR BRANCO, 3 PORTAS, COM PIA ACOPLADA EM MÁRMORE, 1 CUBA.													
8489	332	03/05/2019	03/05/2019	10,00		3.686,00	CIRURGICA BIRIGUI C	47737	7 1		07-01	CRISTIANE GALLINA	16677
Descrição: CAMA HOSPITALAR ELÉTRICA, FERRO, RODAS, COR BRANCA.													
8490	332	03/05/2019	03/05/2019	10,00		3.686,00	CIRURGICA BIRIGUI C	47737	7 1		07-01	CRISTIANE GALLINA	16669
Descrição: CAMA HOSPITALAR ELÉTRICA, FERRO, RODAS, COR BRANCA.													
8498		12/05/2022	12/05/2022	10,00		70,00	IMPLANTAÇÃO PATRII	47737	7 1		07-01	CRISTIANE GALLINA	16668
Descrição: ESCADA 2 DEGRAUS.													
8500		12/05/2022	12/05/2022	10,00		150,00	IMPLANTAÇÃO PATRII	47737	7 1		07-01	CRISTIANE GALLINA	85001
Descrição: MESA AUXILIAR PARA REFEIÇÃO, COR BEGE.													
8502	285	24/09/2018	24/09/2018	10,00	4635/2018	3.800,00	CIRURGICA BIRIGUI C	47737	7 1		07-01	CRISTIANE GALLINA	16664
Descrição: CAMA HOSPITALAR ELÉTRICA, FERRO, RODAS, COR BRANCA.													
8503		12/05/2022	12/05/2022	10,00		1.200,00	IMPLANTAÇÃO PATRII	47737	7 1		07-01	CRISTIANE GALLINA	16665
Descrição: CAMA HOSPITALAR, FERRO, RODAS, MANIVELA, COR BRANCA.													
8514		12/05/2022	12/05/2022	10,00		100,00	IMPLANTAÇÃO PATRII	47737	7 1		07-02	CRISTIANE GALLINA	15863
Descrição: ESTANTE DE AÇO, 6 PRATELEIRAS, COR CINZA.													
8515		12/05/2022	12/05/2022	10,00		100,00	IMPLANTAÇÃO PATRII	47737	7 1		07-01	CRISTIANE GALLINA	15864
Descrição: ESTANTE DE AÇO, 5 PRATELEIRAS, COR CINZA.													
8516	PLANTAÇÃO	01/01/2017	01/01/2017	10,00		215,00	IMPLANTAÇÃO PATRII	47735	7 1		07-01	CRISTIANE GALLINA	85160
Descrição: BIOMBO DUPLO, COM RODAS, COR BRANCO.													
8522		12/05/2022	12/05/2022	10,00		134,99	IMPLANTAÇÃO PATRII	47737	7 1		07-01	CRISTIANE GALLINA	85210
Descrição: BERÇO PARA RECEM NASCIDO, METAL, COR BRANCO.													
8523		12/05/2022	12/05/2022	10,00		134,99	IMPLANTAÇÃO PATRII	47737	7 1		07-01	CRISTIANE GALLINA	85211
Descrição: BERÇO PARA RECEM NASCIDO, METAL, COR BRANCO.													
8524		12/05/2022	12/05/2022	10,00		134,99	IMPLANTAÇÃO PATRII	47737	7 1		07-01	CRISTIANE GALLINA	85212
Descrição: BERÇO PARA RECEM NASCIDO, METAL, COR BRANCO.													



PREFEITURA MUNICIPAL DE SÃO PEDRO DO SUL

CNPJ: 87.489.910/0001-68

Rua Floriano Peixoto, 222 CEP 97400-000 – São Pedro do Sul - RS

Fone Geral (55) 3276-6100 - Licitações (55)3276.6108

SECRETARIA MUNICIPAL DA ADMINISTRAÇÃO / SETOR DE LICITAÇÕES

www.saopedrodo.sul.rs.gov.br

licitacoes@saopedrodo.sul.org

Código	Documento	Dt.aquisição	Início deprec.	%Depr. Anual	Empenho/Ano	Valor	Fornecedor	Conta	Órgão	Unid. Orç.	Centro de custos	Responsável	Nº Patrimônio	
8527		12/05/2022	12/05/2022	10,00		150,00	IMPLANTAÇÃO PATRII	47737	7 1		07-01	CRISTIANE GALLINA	85251	
Descrição: MESA AUXILIAR PARA REFEIÇÃO, COR BEGE.														
8528		12/05/2022	12/05/2022	10,00		150,00	IMPLANTAÇÃO PATRII	47737	7 1		07-01	CRISTIANE GALLINA	85252	
Descrição: MESA AUXILIAR PARA REFEIÇÃO, COR BEGE.														
8534		12/05/2022	12/05/2022	10,00		350,00	IMPLANTAÇÃO PATRII	47737	7 1		07-01	CRISTIANE GALLINA	05141	
Descrição: BALCÃO EM MDF, 1 GAVETA, 1 PORTA, COR BEGE.														
8538		12/05/2022	12/05/2022	10,00		171,95	IMPLANTAÇÃO PATRII	47735	7 1		07-01	CRISTIANE GALLINA	85380	
Descrição: CADEIRA DE RODAS PARA BANHO, COR CINZA.														
8539		12/05/2022	12/05/2022	10,00		171,95	IMPLANTAÇÃO PATRII	47735	7 1		07-01	CRISTIANE GALLINA	85381	
Descrição: CADEIRA DE RODAS PARA BANHO, COR CINZA.														
8542		12/05/2022	12/05/2022	10,00		150,00	IMPLANTAÇÃO PATRII	47737	7 1		07-02	CRISTIANE GALLINA	04376	
Descrição: ARMÁRIO EM MDF, 2 PORTAS COM CHAVE, COR BRANCO.														
8543		12/05/2022	12/05/2022	10,00	5498/2017	150,00	IMPLANTAÇÃO PATRII	47737	7 1		07-01	CRISTIANE GALLINA	13196	
Descrição: CADEIRA FIXA, ESTOFADA, COM APOIO PARA BRAÇO, COR PRETA.														
8544		12/05/2022	12/05/2022	10,00		150,00	IMPLANTAÇÃO PATRII	47737	7 1		07-01	CRISTIANE GALLINA	8032	
Descrição: MESA ESCRITÓRIO, 3 GAVETAS COM CHAVE, COR CINZA.														
8548		12/05/2022	12/05/2022	10,00		210,00	IMPLANTAÇÃO PATRII	47735	7 1		07-02	CRISTIANE GALLINA	10062	
Descrição: MONITOR DE VIDEO, MARCA E-MACHINES, COR PRETO, 19,5".														
8552		24/09/2018	24/09/2018	10,00	4635/2018	3.800,00	CIRURGICA BIRIGUI C	47737	7 1		07-01	CRISTIANE GALLINA	16661	
Descrição: CAMA HOSPITALAR ELÉTRICA, FERRO, RODAS, COR BRANCA.														
8568		25/10/2011	01/01/2017	10,00		1.350,00	IMPLANTAÇÃO PATRII	47735	7 1		07-01	CRISTIANE GALLINA	13300	
Descrição: APARELHO DE AR CONDICIONADO, MARCA SAMSUNG, COR BRANCO, 18000 BTUS.														
8569		285	24/09/2018	24/09/2018	10,00	4635/2018	3.800,00	CIRURGICA BIRIGUI C	47737	7 1		07-01	CRISTIANE GALLINA	16662
Descrição: CAMA HOSPITALAR ELÉTRICA, FERRO, RODAS, COR BRANCA.														
8577		12/05/2022	12/05/2022	10,00		220,00	IMPLANTAÇÃO PATRII	47737	7 1		07-01	CRISTIANE GALLINA	13248	
Descrição: MESA EXAME CLINICO ESTOFADA..														
8580		12/05/2022	12/05/2022	10,00		350,00	IMPLANTAÇÃO PATRII	47735	7 1		07-02	CRISTIANE GALLINA	15930	
Descrição: CARRO PARA LIMPEZA, COR AMARELO/PRETO.														
8581		12/05/2022	12/05/2022	10,00		350,00	IMPLANTAÇÃO PATRII	47735	7 1		07-02	CRISTIANE GALLINA	15931	
Descrição: CARRO PARA LIMPEZA, COR AMARELO/PRETO.														
8582		12/05/2022	12/05/2022	10,00		130,00	IMPLANTAÇÃO PATRII	47735	7 1		07-02	CRISTIANE GALLINA	85820	
Descrição: LIXEIRA COM SUPORTE, COM TAMPA E PEDAL.														



PREFEITURA MUNICIPAL DE SÃO PEDRO DO SUL

CNPJ: 87.489.910/0001-68

Rua Floriano Peixoto, 222 CEP 97400-000 – São Pedro do Sul - RS

Fone Geral (55) 3276-6100 - Licitações (55)3276.6108

SECRETARIA MUNICIPAL DA ADMINISTRAÇÃO / SETOR DE LICITAÇÕES

www.saopedrodo.sul.rs.gov.br

licitacoes@saopedrodo.sul.org

Código	Documento	Dt.aquisição	Início deprec.	%Deprec. Anual	Empenho/Ano	Valor	Fornecedor	Conta	Órgão	Unid. Orç.	Centro de custos	Responsável	Nº Patrimônio
8583		12/05/2022	12/05/2022	10,00		130,00	IMPLANTAÇÃO PATRII	47735	7	1	07-02	CRISTIANE GALLINA	85821
Descrição: LIXEIRA COM SUPORTE, COM TAMPA E PEDAL.													
8584		12/05/2022	12/05/2022	10,00		220,00	IMPLANTAÇÃO PATRII	47737	7	1	07-01	CRISTIANE GALLINA	08586
Descrição: CAMA- MACA, PÉS DE FERRO, COM RODAS, COR BEGE.													
8585		12/05/2022	12/05/2022	10,00		350,00	IMPLANTAÇÃO PATRII	47737	7	1	07-01	CRISTIANE GALLINA	05366
Descrição: BALCÃO MDF, 1 GAVETA, 1 PORTA, COR BEGE.													
8586		12/05/2022	12/05/2022	10,00	5387/2017	350,00	IMPLANTAÇÃO PATRII	47737	7	1	07-01	CRISTIANE GALLINA	9361
Descrição: BALCÃO MDF, 1 GAVETA, 1 PORTA, COR BRANCO.													
8587		12/05/2022	12/05/2022	10,00		350,00	IMPLANTAÇÃO PATRII	47737	7	1	07-01	CRISTIANE GALLINA	05139
Descrição: BALCÃO MDF, 1 GAVETA, 1 PORTA, COR BEGE.													
8588		12/05/2022	12/05/2022	10,00		680,00	IMPLANTAÇÃO PATRII	47737	7	1	07-01	CRISTIANE GALLINA	13210
Descrição: CAMA GINECOLÓGICA.													
8589		12/05/2022	12/05/2022	10,00		680,00	IMPLANTAÇÃO PATRII	47737	7	1	07-01	CRISTIANE GALLINA	13212
Descrição: CAMA GINECOLÓGICA.													
8590		08/01/2011	01/01/2017	10,00		150,00	IMPLANTAÇÃO PATRII	47737	7	1	07-01	CRISTIANE GALLINA	10299
Descrição: MESA AUXILIAR, PARA SERVIR REFEIÇÕES, COR BEGE.													
8593		12/05/2022	12/05/2022	10,00		150,00	IMPLANTAÇÃO PATRII	47737	7	1	07-01	CRISTIANE GALLINA	9336
Descrição: ARMÁRIO MDF, 2 PORTAS COM CHAVE, COR BRANCO.													
8594		12/05/2022	12/05/2022	10,00	5387/2017	350,00	IMPLANTAÇÃO PATRII	47737	7	1	07-02	CRISTIANE GALLINA	9359
Descrição: BALCÃO MDF, 1 GAVETA, 1 PORTA, COR BRANCO.													
8595		12/05/2022	12/05/2022	10,00		1.799,95	IMPLANTAÇÃO PATRII	47735	7	1	07-01	CRISTIANE GALLINA	06361
Descrição: MAP- ELETROCARDIO, MARCA BISTOS WEM, ELÉTRICO.													
8596		12/05/2022	12/05/2022	10,00		150,00	IMPLANTAÇÃO PATRII	47737	7	1	07-02	CRISTIANE GALLINA	13255
Descrição: MESA DE ESCRITÓRIO MDF, 3 GAVETAS COM CHAVE, COR BRANCO.													
8597		12/05/2022	12/05/2022	10,00		550,00	IMPLANTAÇÃO PATRII	47735	7	1	07-01	CRISTIANE GALLINA	8597.
Descrição: FOCO DE LUZ AUXILIAR, PÉS DE FERRO.													
8598		12/05/2022	12/05/2022	10,00		130,00	IMPLANTAÇÃO PATRII	47737	7	1	07-02	CRISTIANE GALLINA	06343
Descrição: LIXEIRA PLÁSTICA 50 LITROS, COM PEDALE TAMPA, COR BRANCA.													
8599		12/05/2022	12/05/2022	10,00		725,00	IMPLANTAÇÃO PATRII	47735	7	1	07-02	CRISTIANE GALLINA	13259
Descrição: APARELHO DE AR CONDICIONADO 9.000 BTUS, MARCA GREE, COR BRANCO.													
8600		12/05/2022	12/05/2022	10,00		409,00	IMPLANTAÇÃO PATRII	47737	7	1	07-02	CRISTIANE GALLINA	06350
Descrição: MESA PARA MEDICAMENTOS , 2 REPARTIÇÕES, EM AÇO, COR BRANCA.													



PREFEITURA MUNICIPAL DE SÃO PEDRO DO SUL

CNPJ: 87.489.910/0001-68

Rua Floriano Peixoto, 222 CEP 97400-000 – São Pedro do Sul - RS

Fone Geral (55) 3276-6100 - Licitações (55)3276.6108

SECRETARIA MUNICIPAL DA ADMINISTRAÇÃO / SETOR DE LICITAÇÕES

www.saopedrodosul.rs.gov.br

licitacoes@saopedrodosul.org

Código	Documento	Dt.aquisição	Início deprec.	%Depr. Anual	Empenho/Ano	Valor	Fornecedor	Conta	Órgão	Unid. Orç.	Centro de custos	Responsável	Nº Patrimônio
8602	029366	07/10/2009	01/01/2017	10,00	5390/2017	54,00	IMPLANTAÇÃO PATRII	47737	7 1		07-01	CRISTIANE GALLINA	9348
Descrição: CADEIRA FIXA, ESTOFADA COR PRETO.													
8604	12052022	01/01/2017	01/01/2017	10,00		70,00	IMPLANTAÇÃO PATRII	47737	7 1		07-01	CRISTIANE GALLINA	04278
Descrição: CADEIRA FIXA, ESTOFADA COR PRETO.													
8605		12/05/2022	12/05/2022	10,00		150,00	IMPLANTAÇÃO PATRII	47737	7 1		07-01	CRISTIANE GALLINA	13258
Descrição: CADEIRA GIRATÓRIA, ESTOFADA COR PRETO.													
8607		12/05/2022	12/05/2022	10,00		1.595,00	IMPLANTAÇÃO PATRII	47735	7 1		07-01	CRISTIANE GALLINA	13256
Descrição: APARELHO DE ULTRASOM, MARCA MEDISON.													
8609		12/05/2022	12/05/2022	10,00		57,00	IMPLANTAÇÃO PATRII	47735	7 1		07-02	CRISTIANE GALLINA	8613
Descrição: SUPORTE PARA SORO.													
8610	667	29/08/2018	29/08/2018	10,00	3756/2018	739,00	ALFRS INDUSTRIA DE	47737	7 1		07-02	CRISTIANE GALLINA	16630
Descrição: POLTRONA RECLINÁVEL, ESTOFADA, COR PRETA.													
8612		12/05/2022	12/05/2022	10,00		70,00	IMPLANTAÇÃO PATRII	47735	7 1		07-01	CRISTIANE GALLINA	06347
Descrição: ESCADA 2 DEGRAUS.													
8615	1753	12/05/2022	12/05/2022	10,00	4912/2017	70,00	IMPLANTAÇÃO PATRII	47735	7 1		07-01	CRISTIANE GALLINA	9234
Descrição: ESCADA 2 DEGRAUS.													
8616	12052022	01/04/2009	01/01/2017	10,00		3.240,00	IMPLANTAÇÃO PATRII	47735	7 1		07-01	CRISTIANE GALLINA	9275
Descrição: MONITOR DE VIDEO, MARCA LG, 19 POLEGAS, COR PRETO.													
8617	12052022	12/05/2022	12/05/2022	10,00		70,00	IMPLANTAÇÃO PATRII	47735	7 1		07-02	CRISTIANE GALLINA	9224
Descrição: ESCADA, 2 DEGRAUS.													
8619		12/05/2022	12/05/2022	10,00		215,00	IMPLANTAÇÃO PATRII	47735	7 1		07-01	CRISTIANE GALLINA	86190
Descrição: BIOMBO DUPLQ, COM RODAS, COR BRANCO.													
8622		12/05/2022	12/05/2022	10,00	3495/2017	35,00	IMPLANTAÇÃO PATRII	47735	7 1		07-02	CRISTIANE GALLINA	11997
Descrição: ESTABILIZADOR, MARCA INFINUM DIGITAL, COR PRETO.													
8623		12/05/2022	12/05/2022	10,00		350,00	IMPLANTAÇÃO PATRII	47737	7 1		07-01	CRISTIANE GALLINA	13214
Descrição: BALCÃO PARA PIA, MDF, 3 GAVETAS, 3 PORTAS, COR BEGE, COM PIA INOX, 1 CUBA ACOPLADO.													
8624		12/05/2022	12/05/2022	10,00		489,50	IMPLANTAÇÃO PATRII	47737	7 1		07-01	CRISTIANE GALLINA	13213
Descrição: POLTRONA ESTOFADA, APOIO PARA BRAÇOS, COR MARROM.													
8625		12/05/2022	12/05/2022	10,00		717,82	IMPLANTAÇÃO PATRII	47737	7 1		07-02	CRISTIANE GALLINA	13251
Descrição: ARMÁRIO DE FERRO COM PORTAS E LATERAIS DE VIDRO, COM CHAVE, COR BRANCO.													
8626		12/05/2022	12/05/2022	10,00		379,95	IMPLANTAÇÃO PATRII	47737	7 1		07-01	CRISTIANE GALLINA	06353
Descrição: ARMÁRIO MDF, 2 PORTAS, COM CHAVE, COR BRANCO.													



PREFEITURA MUNICIPAL DE SÃO PEDRO DO SUL

CNPJ: 87.489.910/0001-68

Rua Floriano Peixoto, 222 CEP 97400-000 – São Pedro do Sul - RS

Fone Geral (55) 3276-6100 - Licitações (55)3276.6108

SECRETARIA MUNICIPAL DA ADMINISTRAÇÃO / SETOR DE LICITAÇÕES

www.saopedrodosul.rs.gov.br

licitacoes@saopedrodosul.org

Código	Documento	Dt.Aquisição	Início deprec.	%Depr. Anual	Empenho/Ano	Valor	Fornecedor	Conta	Órgão	Unid. Orç.	Centro de custos	Responsável	Nº Patrimônio
8627		12/05/2022	12/05/2022	10,00		3.790,00	IMPLANTAÇÃO PATRII	47735	7 1		07-01	CRISTIANE GALLINA	9258
Descrição: INCUBADORA PARA RECEM NASCIDO, MARCA RWPLUS, COR AZUL E BRANCO.													
8629		12/05/2022	12/05/2022	10,00		409,00	IMPLANTAÇÃO PATRII	47737	7 1		07-02	CRISTIANE GALLINA	9333
Descrição: MESA AUXILIAR, PARA MEDICAMENTOS 2 PRATELEIRAS, METAL COR BRANCO.													
8630		12/05/2022	12/05/2022	10,00	4913/2017	680,00	IMPLANTAÇÃO PATRII	47737	7 1		07-01	CRISTIANE GALLINA	9335
Descrição: CAMA GINECOLOGICA , ESTOFADA COR PRETO.													
8631		12/05/2022	12/05/2022	10,00		5.395,00	IMPLANTAÇÃO PATRII	47735	7 1		07-01	CRISTIANE GALLINA	15928
Descrição: APARELHO GRN FOTOTERAPIA PARA RECEM NASCIDO.													
8632		12/05/2022	12/05/2022	10,00	1898/2017	725,00	IMPLANTAÇÃO PATRII	47735	7 1		07-02	CRISTIANE GALLINA	3659
Descrição: APARELHO DE AR CONDICIONADO 7.500 BTUS, MARCA CONSUL, COR CINZA.													
8633		12/05/2022	12/05/2022	10,00		134,99	IMPLANTAÇÃO PATRII	47737	7 1		07-01	CRISTIANE GALLINA	08633
Descrição: BERÇO PARA RECEM NASCIDO, METAL, COR BRANCO.													
8634		12/05/2022	12/05/2022	10,00		550,00	IMPLANTAÇÃO PATRII	47735	7 1		07-01	CRISTIANE GALLINA	08634
Descrição: FOCO DE LUZ AUXILIAR PARA EXAME.													
8636		12/05/2022	12/05/2022	10,00		409,00	IMPLANTAÇÃO PATRII	47735	7 1		07-01	CRISTIANE GALLINA	9237
Descrição: MESA AUXILIAR INOX 4 RODAS.													
8637		12/05/2022	12/05/2022	10,00		3.750,00	IMPLANTAÇÃO PATRII	47735	7 1		07-01	CRISTIANE GALLINA	04061
Descrição: COLPOSCÓPIO BINOCULAR, MARCA MGM, METAL, COR PRETO COM BRANCO.													
8638		12/05/2022	12/05/2022	10,00		523,00	IMPLANTAÇÃO PATRII	47735	7 1		07-02	CRISTIANE GALLINA	13208
Descrição: BALANÇA PEDIÁTRICA, MARCA WELMY, COR BRANCA.													
8639		12/05/2022	12/05/2022	10,00		150,00	IMPLANTAÇÃO PATRII	47735	7 1		07-01	CRISTIANE GALLINA	9169
Descrição: BANCO AUXILIAR PARA EXAME, GIRATÓRIO, DE INOX.													
8641		12/05/2022	12/05/2022	10,00	5390/2017	70,00	IMPLANTAÇÃO PATRII	47737	7 1		07-01	CRISTIANE GALLINA	9474
Descrição: CADEIRA FIXA, ESTOFADA PRETA.													
8642		12/05/2022	12/05/2022	10,00		375,00	IMPLANTAÇÃO PATRII	47735	7 1		07-02	CRISTIANE GALLINA	13207
Descrição: ÓXIMETRO DE PULSO, MARCA OXILINE, COR CINZA.													
8643		12/05/2022	12/05/2022	10,00		150,00	IMPLANTAÇÃO PATRII	47737	7 1		07-01	CRISTIANE GALLINA	13250
Descrição: CADEIRA GIRATÓRIA, COM APOIO PARA BRAÇO, ESTOFADA PRETA.													
8644		12/05/2022	12/05/2022	10,00		745,00	IMPLANTAÇÃO PATRII	47735	7 1		07-01	CRISTIANE GALLINA	13209
Descrição: BERÇO AQUECIDO, COM RODAS, COR BRANCO.													
8645		12/05/2022	12/05/2022	10,00		150,00	IMPLANTAÇÃO PATRII	47737	7 1		07-01	CRISTIANE GALLINA	06356
Descrição: MESA CINZA.													



PREFEITURA MUNICIPAL DE SÃO PEDRO DO SUL

CNPJ: 87.489.910/0001-68

Rua Floriano Peixoto, 222 CEP 97400-000 – São Pedro do Sul - RS

Fone Geral (55) 3276-6100 - Licitações (55)3276.6108

SECRETARIA MUNICIPAL DA ADMINISTRAÇÃO / SETOR DE LICITAÇÕES

www.saopedrodosul.rs.gov.br

licitacoes@saopedrodosul.org

Código	Documento	Dt.aquisição	Início deprec.	%Depr. Anual	Empenho/Ano	Valor	Fornecedor	Conta	Órgão	Unid. Orç.	Centro de custos	Responsável	Nº Patrimônio
8646		12/05/2022	12/05/2022	10,00	4912/2017	70,00	IMPLANTAÇÃO PATRI#	47735	7 1		07-02	CRISTIANE GALLINA	9378
Descrição: ESCADA 2 DEGRAUS.													
8648		12/05/2022	12/05/2022	10,00		850,00	IMPLANTAÇÃO PATRI#	47735	7 1		07-02	CRISTIANE GALLINA	08713
Descrição: APARELHO DE AR CONDICIONADO, MARCA CONSUL, 12000 BTUS, COR BRANCO.													
8653	285	24/09/2018	24/09/2018	10,00	4635/2018	3.800,00	CIRURGICA BIRIGUI C	47737	7 1		07-01	CRISTIANE GALLINA	16657
Descrição: CAMA HOSPITALAR ELÉTRICA, FERRO, COM RODAS, COR BRANCO.													
8655	285	24/09/2018	24/09/2018	10,00	4635/2018	3.800,00	CIRURGICA BIRIGUI C	47737	7 1		07-01	CRISTIANE GALLINA	16658
Descrição: CAMA HOSPITALAR ELÉTRICA, FERRO, COM RODAS, COR BRANCO.													
8658	285	24/09/2018	24/09/2018	10,00	4635/2018	3.800,00	CIRURGICA BIRIGUI C	47737	7 1		07-01	CRISTIANE GALLINA	16660
Descrição: CAMA HOSPITALAR, ELETRICA, FERRO, COM RODAS, COR BRANCA.													
8659	285	24/09/2018	24/09/2018	10,00	4635/2018	3.800,00	CIRURGICA BIRIGUI C	47737	7 1		07-01	CRISTIANE GALLINA	16659
Descrição: CAMA HOSPITALAR, ELÉTRICA, FERRO, COM RODAS, COR BRANCA.													
8665	665	29/08/2018	29/08/2018	10,00	4629/2018	500,00	ALFRS INDUSTRIA DE	47737	7 1		07-01	CRISTIANE GALLINA	16644
Descrição: MESA CABECEIRA COM SUPORTE PARA REFEIÇÃO ACOPLADA, COR BRANCA.													
8666	665	29/08/2018	29/08/2018	10,00	4629/2018	500,00	ALFRS INDUSTRIA DE	47737	7 1		07-01	CRISTIANE GALLINA	16645
Descrição: MESA CABECEIRA COM SUPORTE PARA REFEIÇÃO ACOPLADA, COR BRANCA.													
8677		12/05/2022	12/05/2022	10,00	4912/2017	70,00	IMPLANTAÇÃO PATRI#	47735	7 1		07-01	CRISTIANE GALLINA	16646
Descrição: ESCADA 2 DEGRAUS.													
8681		12/05/2022	12/05/2022	10,00		57,00	IMPLANTAÇÃO PATRI#	47735	7 1		07-01	CRISTIANE GALLINA	8679
Descrição: SUPORTE PARA SORO.													
8684	285	24/09/2018	24/09/2018	10,00	4635/2018	3.800,00	CIRURGICA BIRIGUI C	47737	7 1		07-01	CRISTIANE GALLINA	16693
Descrição: CAMA HOSPITALAR ELÉTRICA, FERRO, RODAS, COR BRANCA.													
8685	285	24/09/2018	24/09/2018	10,00	4635/2018	3.800,00	CIRURGICA BIRIGUI C	47737	7 1		07-01	CRISTIANE GALLINA	16694
Descrição: CAMA HOSPITALAR ELÉTRICA, FERRO, RODAS, COR BRANCA.													
8703		12/05/2022	12/05/2022	10,00		379,95	IMPLANTAÇÃO PATRI#	47737	7 1		07-02	CRISTIANE GALLINA	06354
Descrição: ARMÁRIO MDF, 2 PORTAS COM CHAVE, COR BRANCO.													
8704		12/05/2022	12/05/2022	10,00		523,00	IMPLANTAÇÃO PATRI#	47735	7 1		07-01	CRISTIANE GALLINA	13296
Descrição: BALANÇA PEDIÁTRICA DIGITAL, MARCA MICHELETTI, COR BRANCA.													
8708	000197	10/11/2009	01/01/2017	10,00	5387/2017	242,00	IMPLANTAÇÃO PATRI#	47737	7 1		07-01	CRISTIANE GALLINA	9375
Descrição: BALCÃO MDF, 1 PORTA, 1 GAVETA, COR BRANCO.													
8715		13/05/2022	13/05/2022	10,00	4913/2017	220,00	IMPLANTAÇÃO PATRI#	47737	7 1		07-01	CRISTIANE GALLINA	9337
Descrição: MESA EXAME CLINICO ESTOFADA.													



PREFEITURA MUNICIPAL DE SÃO PEDRO DO SUL

CNPJ: 87.489.910/0001-68

Rua Floriano Peixoto, 222 CEP 97400-000 – São Pedro do Sul - RS

Fone Geral (55) 3276-6100 - Licitações (55)3276.6108

SECRETARIA MUNICIPAL DA ADMINISTRAÇÃO / SETOR DE LICITAÇÕES

www.saopedrodosul.rs.gov.br

licitacoes@saopedrodosul.org

Código	Documento	Dt.aquisição	Início deprec.	%Depr. Anual	Empenho/Ano	Valor	Fornecedor	Conta	Órgão	Unid. Orç.	Centro de custos	Responsável	Nº Patrimônio
8716		13/05/2022	13/05/2022	10,00		70,00	IMPLANTAÇÃO PATRII	47735	7 1		07-01	CRISTIANE GALLINA	06348
Descrição: ESCADA 2 DEGRAUS.													
8718	PLANTAÇÃO	07/01/2012	01/01/2017	10,00		70,00	IMPLANTAÇÃO PATRII	47737	7 1		07-01	CRISTIANE GALLINA	10056
Descrição: CADEIRA FIXA, ESTOFADA, BEGE.													
8721	PLANTAÇÃO	10/11/2009	01/01/2017	10,00		250,00	IMPLANTAÇÃO PATRII	47735	7 1		07-01	CRISTIANE GALLINA	13297
Descrição: NEBULIZADOR ELÉTRICO, COM PEDAL, MARCA NEVONI, COR BRANCO.													
8722		13/05/2022	13/05/2022	10,00		210,00	IMPLANTAÇÃO PATRII	47737	7 1		07-01	CRISTIANE GALLINA	13270
Descrição: CADEIRA GIRATÓRIA EM TECIDO, APOIO PARA BRAÇOS, COR PRETA.													
9199	PLANTAÇÃO	30/01/2005	01/01/2017	10,00		210,00	IMPLANTAÇÃO PATRII	47735	7 1		07-01	CRISTIANE GALLINA	10836
Descrição: MONITOR DE VIDEO, MARCA AOC, 19,5 POLEGADAS , COR PRETO,													
10403		13/05/2022	13/05/2022	10,00		425,00	IMPLANTAÇÃO PATRII	47737	7 1		07-02	CRISTIANE GALLINA	16008
Descrição: MESA PARA REUNIÕES, 10 LUGARES, COR AZUL.													
10406		13/05/2022	13/05/2022	10,00		150,00	IMPLANTAÇÃO PATRII	47737	7 1		07-02	CRISTIANE GALLINA	13197
Descrição: CADEIRA GIRATÓRIA, ESTOFADA, APOIO PARA BRAÇOS, COM RODIZIOS, COR PRETA.													
10408	134	23/02/2018	23/02/2018	10,00	1033/2018	480,00	IMPLANTAÇÃO PATRII	47735	7 1		07-02	CRISTIANE GALLINA	16005
Descrição: HUB 24 PORTAS, MARCA TP-LINK TL-SF 1024, COR PRETO.													
10409		13/05/2022	13/05/2022	10,00		210,00	IMPLANTAÇÃO PATRII	47735	7 1		07-02	CRISTIANE GALLINA	13108
Descrição: MONITOR DE VIDEO, MARCA AOC, COR CINZA/PRETO, 18".													
10411		13/05/2022	13/05/2022	10,00		1.414,40	IMPLANTAÇÃO PATRII	47735	7 1		07-02	CRISTIANE GALLINA	13776
Descrição: NOBREAK, MARCA NHS, COR PRETO, 2200 VA.													
10412		13/05/2022	13/05/2022	10,00		1.414,40	IMPLANTAÇÃO PATRII	47735	7 1		07-02	CRISTIANE GALLINA	16006
Descrição: NOBREAK, MARCA NHS, COR PRETO, 2200 VA.													
10413		13/05/2022	13/05/2022	10,00		1.414,40	IMPLANTAÇÃO PATRII	47735	7 1		07-02	CRISTIANE GALLINA	13777
Descrição: NOBREAK, MARCA RAGTECH, COR PRETO, 1200 VA.													
10414		13/05/2022	13/05/2022	10,00		1.414,40	IMPLANTAÇÃO PATRII	47735	7 1		07-02	CRISTIANE GALLINA	14625
Descrição: NOBREAK, MARCA NHS, COR PRETO, 2200 VA.													
10415		13/05/2022	13/05/2022	10,00		500,00	IMPLANTAÇÃO PATRII	47735	7 1		07-02	CRISTIANE GALLINA	10400
Descrição: MICROCOMPUTADOR(CPU), MARCA THERMALTAKE, COR PRETO.													
10416		13/05/2022	13/05/2022	10,00		994,87	IMPLANTAÇÃO PATRII	47735	7 1		07-02	CRISTIANE GALLINA	13778
Descrição: GRAVADOR DVR 16 CANAIS, MARCA INTELBRAS, COR PRETO.													
10481		13/05/2022	13/05/2022	10,00		500,00	IMPLANTAÇÃO PATRII	47735	7 1		07-02	CRISTIANE GALLINA	9666
Descrição: MICROCOMPUTADOR (CPU), COR PRETA.													



PREFEITURA MUNICIPAL DE SÃO PEDRO DO SUL

CNPJ: 87.489.910/0001-68

Rua Floriano Peixoto, 222 CEP 97400-000 – São Pedro do Sul - RS

Fone Geral (55) 3276-6100 - Licitações (55)3276.6108

SECRETARIA MUNICIPAL DA ADMINISTRAÇÃO / SETOR DE LICITAÇÕES

www.saopedrodo.sul.rs.gov.br

licitacoes@saopedrodo.sul.org

Código	Documento	Data aquisição	Início deprec.	%Depr. Anual	Empenho/Ano	Valor	Fornecedor	Conta	Órgão	Unid. Orç.	Centro de custos	Responsável	Nº Patrimônio
10482		13/05/2022	13/05/2022	10,00		1.560,00	IMPLANTAÇÃO PATRII	47735	7 1		07-02	CRISTIANE GALLINA	9498
Descrição: APARELHO DE AR CONDICIONADO, MARCA KOMECCO, COR BRANCO, 24000 BTUS.													
10484		13/05/2022	13/05/2022	10,00		65.942,17	IMPLANTAÇÃO PATRII	47735	7 1		07-02	CRISTIANE GALLINA	16016
Descrição: AUTOCLAVE GRANDE, 200 LITROS, MARCA SERCON, COR BRANCA													
10485		13/05/2022	13/05/2022	10,00		100,00	IMPLANTAÇÃO PATRII	47737	7 1		07-02	CRISTIANE GALLINA	16019
Descrição: ESTANTE DE AÇO, 4 PRATELEIRAS, COR BRANCA.													
10486		13/05/2022	13/05/2022	10,00		170,94	IMPLANTAÇÃO PATRII	47737	7 1		07-02	CRISTIANE GALLINA	16017
Descrição: PIA EM MÁRMORE, 1 CUBA.													
10487		13/05/2022	13/05/2022	10,00		170,94	IMPLANTAÇÃO PATRII	47737	7 1		07-02	CRISTIANE GALLINA	16018
Descrição: PIA EM MÁRMORE, 1 CUBA.													
10488		13/05/2022	13/05/2022	10,00		413,25	IMPLANTAÇÃO PATRII	47737	7 1		07-02	CRISTIANE GALLINA	16020
Descrição: PIA EM MÁRMORE, 2 CUBAS.													
10489		13/05/2022	13/05/2022	10,00		150,00	IMPLANTAÇÃO PATRII	47737	7 1		07-02	CRISTIANE GALLINA	15826
Descrição: BANCADA EM MÁRMORE.													
10490		13/05/2022	13/05/2022	10,00		150,00	IMPLANTAÇÃO PATRII	47737	7 1		07-02	CRISTIANE GALLINA	15716
Descrição: BANCADA EM MÁRMORE.													
10491		13/05/2022	13/05/2022	10,00		1.549,50	IMPLANTAÇÃO PATRII	47735	7 1		07-01	CRISTIANE GALLINA	10448
Descrição: NOTEBOOK, MARCA ACER, COR CINZA, 15".													
11669		13/05/2022	13/05/2022	10,00		150,00	IMPLANTAÇÃO PATRII	47737	7 1		07-02	CRISTIANE GALLINA	04423
Descrição: MESA ESCRITÓRIO EM MDF, 1 GAVETA, 1 PORTA, COR BRANCA.													
11670		13/05/2022	13/05/2022	10,00		150,00	IMPLANTAÇÃO PATRII	47737	7 1		07-02	CRISTIANE GALLINA	10694
Descrição: CADEIRA GIRATÓRIA, ESTOFADA, APOIO PARA BRAÇOS, COR PRETA, 5 PÉS.													
11671		13/05/2022	13/05/2022	10,00		70,00	IMPLANTAÇÃO PATRII	47737	7 1		07-01	CRISTIANE GALLINA	13188
Descrição: CADEIRA FIXA, ESTOFADA, COR PRETA.													
11674		13/05/2022	13/05/2022	10,00		210,00	IMPLANTAÇÃO PATRII	47735	7 1		07-02	CRISTIANE GALLINA	16601
Descrição: MONITOR DE VIDEO, MARCA LG, COR PRETO, 17".													
11675		13/05/2022	13/05/2022	10,00		500,00	IMPLANTAÇÃO PATRII	47735	7 1		07-02	CRISTIANE GALLINA	16603
Descrição: MICROCOMPUTADOR(CPU), COR PRETO, MARCA LENOVO.													
11677		13/05/2022	13/05/2022	10,00		208,00	IMPLANTAÇÃO PATRII	47737	7 1		07-02	CRISTIANE GALLINA	12564
Descrição: CONJUNTO 3 CADEIRAS (LONGARINA), PLÁSTICO, COR PRETA.													
11678		13/05/2022	13/05/2022	10,00		409,00	IMPLANTAÇÃO PATRII	47737	7 1		07-02	CRISTIANE GALLINA	16604
Descrição: CARRO AUXILIAR PARA TRANSPORTE DE MEDICAMENTOS, COR CINZA.													



PREFEITURA MUNICIPAL DE SÃO PEDRO DO SUL

CNPJ: 87.489.910/0001-68

Rua Floriano Peixoto, 222 CEP 97400-000 – São Pedro do Sul - RS

Fone Geral (55) 3276-6100 - Licitações (55)3276.6108

SECRETARIA MUNICIPAL DA ADMINISTRAÇÃO / SETOR DE LICITAÇÕES

www.saopedrodo.sul.rs.gov.br

licitacoes@saopedrodo.sul.org

Código	Documento	DT.Aquisição	Início deprec.	%Depr. Anual	Empenho/Ano	Valor Fornecedor	Conta	Órgão	Unid. Orç.	Centro de custos	Responsável	Nº Patrimônio
11679		13/05/2022	13/05/2022	10,00		254,57	IMPLANTAÇÃO PATRII	47735	7 1	07-02	CRISTIANE GALLINA	13291
Descrição: AQUECEDOR, MARCA BRITÂNIA, 1500, COR CINZA.												
11681		13/05/2022	13/05/2022	10,00		150,00	IMPLANTAÇÃO PATRII	47737	7 1	07-02	CRISTIANE GALLINA	1631
Descrição: PORTA DOCUMENTOS EM MADEIRA COR MARROM.												
11682	6122	21/12/2009	01/01/2017	10,00	5144/2017	699,00	IMPLANTAÇÃO PATRII	47737	7 1	07-02	CRISTIANE GALLINA	04649
Descrição: ARMÁRIO DE MADEIRA, 2 PORTAS, 2 GAVETAS.												
11685		13/05/2022	13/05/2022	10,00		365,00	IMPLANTAÇÃO PATRII	47737	7 1	07-01	CRISTIANE GALLINA	053600
Descrição: MESA AUXILIAR PARA REFEIÇÃO, COR BEGE.												
11686	029366	07/10/2009	01/01/2017	10,00	5390/2017	54,00	IMPLANTAÇÃO PATRII	47737	7 1	07-02	CRISTIANE GALLINA	9357
Descrição: CADEIRA FIXA, ESTOFADA, COR PRETA.												
11687	002614	31/08/2018	31/08/2018	10,00	5445/2018	650,00	IBANEZ DE SOLZA FR	47737	7 1	07-02	CRISTIANE GALLINA	16610
Descrição: MESA EM MDF, FORMATO EM L, COR BRANCA, EM FERRO TUBULAR, COM UMA DIVISÓRIA.												
11688	020954344	12/09/2018	12/09/2018	10,00	5505/2018	4.900,00	MAURICIO DA SILVA F	47735	7 1	07-02	CRISTIANE GALLINA	16607
Descrição: NOBREAK 3000 VA PREMIUM, MARCA NHS PWM, COR PRETO.												
11689	PLANTAÇÃO	10/11/2009	01/01/2017	10,00		100,00	IMPLANTAÇÃO PATRII	47735	7 1	07-02	CRISTIANE GALLINA	13278
Descrição: BALANÇA PEDIÁTRICA DIGITAL, MARCA WELMY, COR BRANCA.												
11690	PLANTAÇÃO	10/11/2009	01/01/2017	10,00		100,00	IMPLANTAÇÃO PATRII	47737	7 1	07-01	CRISTIANE GALLINA	10072
Descrição: MESA PARA ESCRITÓRIO, COR MARROM.												
11691		13/05/2022	13/05/2022	10,00		100,00	IMPLANTAÇÃO PATRII	47737	7 1	07-02	CRISTIANE GALLINA	2646
Descrição: ESTANTE EM AÇO, 6 PRATELEIRAS, COR CINZA.												
11692		13/05/2022	13/05/2022	10,00		84,95	IMPLANTAÇÃO PATRII	47737	7 1	07-02	CRISTIANE GALLINA	07229
Descrição: ESCADA DE METAL, 7 DEGRAUS.												
11695		13/05/2022	13/05/2022	10,00		70,00	IMPLANTAÇÃO PATRII	47737	7 1	07-01	CRISTIANE GALLINA	16612
Descrição: ESCADA 2 DEGRAUS.												
11696		13/05/2022	13/05/2022	10,00		100,00	IMPLANTAÇÃO PATRII	47737	7 1	07-02	CRISTIANE GALLINA	13322
Descrição: ESTANTE EM AÇO, 7 PRATELEIRAS, COR BRANCA.												
11697		13/05/2022	13/05/2022	10,00		350,00	IMPLANTAÇÃO PATRII	47737	7 1	07-01	CRISTIANE GALLINA	9371
Descrição: BALCÃO PARA PIA, COM 3 GAVETAS, 4 PORTAS, COR BRANCO.												
11698		13/05/2022	13/05/2022	10,00		425,00	IMPLANTAÇÃO PATRII	47737	7 1	07-02	CRISTIANE GALLINA	2158
Descrição: MESA MDF, 4 PÉS, 4 LUGARES, COR BRANCA.												
11699	161388	10/10/2018	10/10/2018	10,00	4630/2018	3.952,05	IMEX MEDICAL INDUS	47735	7 1	07-02	CRISTIANE GALLINA	16605
Descrição: IMPRESSORA A LASER TRIMAX TX55.												



PREFEITURA MUNICIPAL DE SÃO PEDRO DO SUL

CNPJ: 87.489.910/0001-68

Rua Floriano Peixoto, 222 CEP 97400-000 – São Pedro do Sul - RS

Fone Geral (55) 3276-6100 - Licitações (55)3276.6108

SECRETARIA MUNICIPAL DA ADMINISTRAÇÃO / SETOR DE LICITAÇÕES

www.saopedrodo.sul.rs.gov.br

licitacoes@saopedrodo.sul.org

Código	Documento	Dt.aquisição	Início deprec.	%Deprec. Anual	Empenho/Ano	Valor	Fornecedor	Conta	Órgão	Unid. Orç.	Centro de custos	Responsável	Nº Patrimônio
11700	161388	10/10/2018	10/10/2018	10,00	4630/2018	10.000,00	IMEX MEDICAL INDUS	47735	7 1		07-02	CRISTIANE GALLINA	16606
Descrição: DIGITALIZADOR DE IMAGENS RADIOGRÁFICAS, MODELO CR VITA FLEX, MARCA CARESTREAM.													
11701	161388	10/10/2018	10/10/2018	10,00	4630/2018	2.500,00	IMEX MEDICAL INDUS	47735	7 1		07-02	CRISTIANE GALLINA	16608
Descrição: COMPUTADOR CPU, MARCA HP, COR PRETO.													
11702	161388	10/10/2018	10/10/2018	10,00	4630/2018	2.000,00	IMEX MEDICAL INDUS	47735	7 1		07-02	CRISTIANE GALLINA	16609
Descrição: MONITOR DE VIDEO 23", MARCA DELL P2317H, COR PRETO.													
11703	161388	10/10/2018	10/10/2018	10,00	4630/2018	500,00	IMEX MEDICAL INDUS	47735	7 1		07-02	CRISTIANE GALLINA	16611
Descrição: GRAVADOR DE CD/DVD, MARCA ELGIN, COR PRETO.													
11704		12/05/2022	12/05/2022	10,00		100,00	IMPLANTAÇÃO PATRII	47737	7 1		07-02	CRISTIANE GALLINA	10259
Descrição: ESTANTE DE AÇO, 6 PRATELEIRAS, COR CINZA.													
11705	4779	07/08/2018	07/08/2018	10,00	4634/2018	390,00	LINHA MEDICA EQUIP	47735	7 1		07-01	CRISTIANE GALLINA	16674
Descrição: ESFIGMOMANOMETRO DE COLUNA COM RODAS.													
11706	665	12/05/2022	12/05/2022	10,00	4629/2018	350,00	ALFRS INDUSTRIA DE	47737	7 1		07-01	CRISTIANE GALLINA	16675
Descrição: BIDE.													
11707		12/05/2022	12/05/2022	10,00		70,00	IMPLANTAÇÃO PATRII	47737	7 1		07-01	CRISTIANE GALLINA	16676
Descrição: ESCADA 2 DEGRAUS.													
11709	665	29/08/2018	29/08/2018	10,00	4629/2018	500,00	ALFRS INDUSTRIA DE	47737	7 1		07-01	CRISTIANE GALLINA	16640
Descrição: MESA CABECEIRA COM SUPORTE PARA REFEIÇÃO ACOPLADA, COR BRANCA.													
11710	665	29/08/2018	29/08/2018	10,00	4629/2018	500,00	ALFRS INDUSTRIA DE	47737	7 1		07-01	CRISTIANE GALLINA	16641
Descrição: MESA CABECEIRA COM SUPORTE PARA REFEIÇÃO ACOPLADA, COR BRANCA.													
11711	285	24/09/2018	24/09/2018	10,00	4635/2018	3.800,00	CIRURGICA BIRIGUI C	47737	7 1		07-01	CRISTIANE GALLINA	16663
Descrição: CAMA HOSPITALAR ELÉTRICA, FERRO, RODAS, COR BRANCA.													
11712		12/05/2022	12/05/2022	10,00		57,00	IMPLANTAÇÃO PATRII	47737	7 1		07-01	CRISTIANE GALLINA	16639
Descrição: SUPORTE PARA SORO.													
11713		10/05/2022	10/05/2022	10,00		70,00	IMPLANTAÇÃO PATRII	47737	7 1		07-01	CRISTIANE GALLINA	16642
Descrição: ESCADA 2 DEGRAUS.													
11714		12/05/2022	12/05/2022	10,00		70,00	IMPLANTAÇÃO PATRII	47737	7 1		07-01	CRISTIANE GALLINA	16643
Descrição: ESCADA 2 DEGRAUS.													
11715	665	29/08/2018	29/08/2018	10,00	4629/2018	500,00	ALFRS INDUSTRIA DE	47737	7 1		07-01	CRISTIANE GALLINA	16636
Descrição: MESA CABECEIRA COM SUPORTE PARA REFEIÇÃO ACOPLADA, COR BRANCA.													
11716	665	29/08/2018	29/08/2018	10,00	4629/2018	500,00	ALFRS INDUSTRIA DE	47737	7 1		07-01	CRISTIANE GALLINA	16637
Descrição: BIDE COM MESA AUXILIAR.													



PREFEITURA MUNICIPAL DE SÃO PEDRO DO SUL

CNPJ: 87.489.910/0001-68

Rua Floriano Peixoto, 222 CEP 97400-000 – São Pedro do Sul - RS

Fone Geral (55) 3276-6100 - Licitações (55)3276.6108

SECRETARIA MUNICIPAL DA ADMINISTRAÇÃO / SETOR DE LICITAÇÕES

www.saopedrodosul.rs.gov.br

licitacoes@saopedrodosul.org

Código	Documento	Dt.aquisição	Início deprec.	%Depr. Anual	Empenho/Ano	Valor Fornecedor	Conta	Órgão	Unid. Orç.	Centro de custos	Responsável	Nº Patrimônio
11717		13/05/2022	13/05/2022	10,00		57,00	IMPLANTAÇÃO PATRII	47737	7 1	07-01	CRISTIANE GALLINA	16638
Descrição: SUPORTE PARA SORO.												
11718		13/05/2022	13/05/2022	10,00		70,00	IMPLANTAÇÃO PATRII	47737	7 1	07-02	CRISTIANE GALLINA	16635
Descrição: ESCADA 2 DEGRAUS.												
11719		13/05/2022	13/05/2022	10,00	4912/2017	70,00	IMPLANTAÇÃO PATRII	47735	7 1	07-01	CRISTIANE GALLINA	16648
Descrição: ESCADA 2 DEGRAUS.												
11721		01/01/2017	01/01/2017	10,00		350,00	IMPLANTAÇÃO PATRII	47737	7 1	07-01	CRISTIANE GALLINA	05352
Descrição: BALCÃO EM MDF, 1 GAVETA, 1 PORTA, COR BEGE.												
11723	332	03/05/2019	03/05/2019	10,00		3.036,10	CIRURGICA BIRIGUI C	47737	7 1	07-01	CRISTIANE GALLINA	16670
Descrição: CAMA HOSPITALAR FAWLER 2 MANIVELAS, FERRO, RODAS, COR BRANCA.												
11724	332	03/05/2019	03/05/2019	10,00		3.036,10	CIRURGICA BIRIGUI C	47737	7 1	07-01	CRISTIANE GALLINA	16671
Descrição: CAMA HOSPITALAR FAWLER 2 MANIVELAS, FERRO, RODAS, COR BRANCA.												
11726	285	24/09/2018	24/09/2018	10,00	4635/2018	3.800,00	CIRURGICA BIRIGUI C	47737	7 1	07-01	CRISTIANE GALLINA	16673
Descrição: CAMA HOSPITALAR ELÉTRICA, FERRO, RODAS, COR BRANCA.												
11727		13/05/2022	13/05/2022	10,00		500,00	IMPLANTAÇÃO PATRII	47735	7 1	07-01	CRISTIANE GALLINA	11910
Descrição: MICROCOMPUTADOR(CPU), COR PRETO.												
11733		13/05/2022	13/05/2022	10,00		150,00	IMPLANTAÇÃO PATRII	47737	7 1	07-01	CRISTIANE GALLINA	16614
Descrição: MESA MDF.												
11736		13/05/2022	13/05/2022	10,00		150,00	IMPLANTAÇÃO PATRII	47737	7 1	07-01	CRISTIANE GALLINA	16625
Descrição: MESA DE MADEIRA COR MARRON.												
11737		13/05/2022	13/05/2022	10,00		150,00	IMPLANTAÇÃO PATRII	47737	7 1	07-02	CRISTIANE GALLINA	53245
Descrição: MESA EM MDF, COR BRANCA, PÉS DE FERRO.												
11740		13/05/2022	13/05/2022	10,00		725,00	IMPLANTAÇÃO PATRII	47735	7 1	07-01	CRISTIANE GALLINA	05127
Descrição: APARELHO DE AR CONDICIONADO, MARCA CONSUL, 7500 BTUS, COR BEGE.												
11741		13/05/2022	13/05/2022	10,00		725,00	IMPLANTAÇÃO PATRII	47735	7 1	07-01	CRISTIANE GALLINA	5128
Descrição: APARELHO DE AR CONDICIONADO, MARCA CONSUL, 10000 BTUS, COR BEGE.												
11743		13/05/2022	13/05/2022	10,00		254,57	IMPLANTAÇÃO PATRII	47735	7 1	07-02	CRISTIANE GALLINA	13260
Descrição: AQUECEDOR, MARCA BRITÂNIA 1500, COR BEGE.												
11745		13/05/2022	13/05/2022	10,00		374,95	IMPLANTAÇÃO PATRII	47735	7 1	07-02	CRISTIANE GALLINA	16629
Descrição: MAQUINA PARA SECAR ROUPA, MARCA GUARÁ, DE FERRO, CAPACIDADE 15 KILOS, COR BEGE.												
11746		13/05/2022	13/05/2022	10,00		6.000,00	IMPLANTAÇÃO PATRII	47735	7 1	07-02	CRISTIANE GALLINA	16628
Descrição: MAQUINA PARA PASSAR ROUPA(CALANDRA), MARCA GUARÁ, DE FERRO, COR BRANCA.												



PREFEITURA MUNICIPAL DE SÃO PEDRO DO SUL

CNPJ: 87.489.910/0001-68

Rua Floriano Peixoto, 222 CEP 97400-000 – São Pedro do Sul - RS

Fone Geral (55) 3276-6100 - Licitações (55)3276.6108

SECRETARIA MUNICIPAL DA ADMINISTRAÇÃO / SETOR DE LICITAÇÕES

www.saopedrodosul.rs.gov.br

licitacoes@saopedrodosul.org

Código	Documento	Data aquisição	Início deprec.	%Depr. Anual	Empenho/Ano	Valor	Fornecedor	Conta	Órgão	Unid. Orç.	Centro de custos	Responsável	Nº Patrimônio
11747		13/05/2022	13/05/2022	10,00		72,45	IMPLANTAÇÃO PATRII	47735	7 1		07-02	CRISTIANE GALLINA	0117
Descrição: EXTINTOR DE INCÊNDIO CARGA PÓ QUIMICO 4KG.													
11748		13/05/2022	13/05/2022	10,00		72,45	IMPLANTAÇÃO PATRII	47735	7 1		07-02	CRISTIANE GALLINA	0118
Descrição: EXTINTOR DE INCÊNDIO CARGA PÓ QUIMICO 4KG.													
11749	074868	02/09/2009	01/01/2017	10,00	4913/2017	285,00	IMPLANTAÇÃO PATRII	47737	7 1		07-01	CRISTIANE GALLINA	13257
Descrição: CAMA GINECOLOGICA , ESTOFADA COR PRETO.													
11750		13/05/2022	13/05/2022	10,00		150,00	IMPLANTAÇÃO PATRII	47737	7 1		07-01	CRISTIANE GALLINA	04375
Descrição: MESA PARA ESCRITÓRIO, 3 GAVETAS, COR BRANCA.													
11751		13/05/2022	13/05/2022	10,00		57,00	IMPLANTAÇÃO PATRII	47735	7 1		07-02	CRISTIANE GALLINA	9342
Descrição: SUPORTE PARA SOFÁ.													
11752		12/05/2022	12/05/2022	10,00		210,00	IMPLANTAÇÃO PATRII	47735	7 1		07-02	CRISTIANE GALLINA	16129
Descrição: MONITOR DE VIDEO, MARCA HP, 18 POLEGADAS, COR PRETO.													
11753		12/05/2022	12/05/2022	10,00		500,00	IMPLANTAÇÃO PATRII	47735	7 1		07-02	CRISTIANE GALLINA	16130
Descrição: COMPUTADOR(CPU), MARCA HP, COR PRETO.													
11754	017776	17/08/2018	17/08/2018	10,00	4847/2018	1.300,00	TEB TECNOLOGIA ELI	47735	7 1		07-01	CRISTIANE GALLINA	16154
Descrição: IMPRESSORA, MARCA HP LASERJET M108W, COR CINZA/BRANCO.													
11756	074868	02/09/2009	01/01/2017	10,00	4913/2017	285,00	IMPLANTAÇÃO PATRII	47737	7 1		07-01	CRISTIANE GALLINA	10397
Descrição: CAMA MACA, ESTOFADA COR AZUL.													
11757	209145	17/08/2018	17/08/2018	10,00	4781/2018	5.470,00	ALTERMED MATERIAL	47735	7 1		07-02	CRISTIANE GALLINA	16138
Descrição: ELETROCARDIOGRAFO PORTÁTIL, COR CINZA, CARDIO CARE 2000, BIONET ER1100129.													
11758	017776	17/08/2018	17/08/2018	10,00	4847/2018	19.880,47	TEB TECNOLOGIA ELI	47735	7 1		07-01	CRISTIANE GALLINA	16152
Descrição: ESTEIRA ERGOMÉTRICA, MARCA TEB APEX 200, COR CINZA.													
11759	017776	17/08/2018	17/08/2018	10,00	4847/2018	18.914,34	TEB TECNOLOGIA ELI	47735	7 1		07-01	CRISTIANE GALLINA	16156
Descrição: MESA AZUL MARINHO COM AMPLIFICADOR DE ECG TEB.													
11761		13/05/2022	13/05/2022	10,00	2685/2017	72,45	IMPLANTAÇÃO PATRII	47735	7 1		07-02	CRISTIANE GALLINA	80850
Descrição: EXTINTOR DE INCÊNDIO, PÓ QUIMICO, 4 KG.													
11762		13/05/2022	13/05/2022	10,00		150,00	IMPLANTAÇÃO PATRII	47737	7 1		07-02	CRISTIANE GALLINA	16633
Descrição: BANCADA EM MÁRMORE.													
11763		13/05/2022	13/05/2022	10,00		150,00	IMPLANTAÇÃO PATRII	47737	7 1		07-02	CRISTIANE GALLINA	16634
Descrição: MESA ESCRITÓRIO, 2 GAVETAS, COR BRANCO.													
11764		13/05/2022	13/05/2022	10,00		374,45	IMPLANTAÇÃO PATRII	47735	7 1		07-02	CRISTIANE GALLINA	16632
Descrição: SELADORA DE PEDAL, MARCA SULPACK SP 400TG2, COR BRANCA.													



PREFEITURA MUNICIPAL DE SÃO PEDRO DO SUL

CNPJ: 87.489.910/0001-68

Rua Floriano Peixoto, 222 CEP 97400-000 – São Pedro do Sul - RS

Fone Geral (55) 3276-6100 - Licitações (55)3276.6108

SECRETARIA MUNICIPAL DA ADMINISTRAÇÃO / SETOR DE LICITAÇÕES

www.saopedrodo.sul.rs.gov.br

licitacoes@saopedrodo.sul.org

Código	Documento	DLaquisição	Início deprec.	%Depf. Anual	Empenho/Ano	Valor	Fornecedor	Conta	Órgão	Unid. Orç.	Centro de custos	Responsável	Nº Patrimônio
11765	7461	30/01/2019	30/01/2019	10,00		2.600,00	IMPLANTAÇÃO PATRII	47735	7 1		07-02	CRISTIANE GALLINA	16631
Descrição: SELADORA AUTOMÁTICA MODELO ECG 50.													
11766	665	29/08/2018	29/08/2018	10,00	4629/2018	500,00	ALFRS INDUSTRIA DE	47737	7 1		07-01	CRISTIANE GALLINA	16666
Descrição: BALCÃO, MESA AUXILIAR.													
11767	665	29/08/2018	29/08/2018	10,00	4629/2018	500,00	ALFRS INDUSTRIA DE	47737	7 1		07-01	CRISTIANE GALLINA	16667
Descrição: BIDE.													
11768	PLANTAÇÃO	03/05/2010	01/01/2017	10,00		395,00	IMPLANTAÇÃO PATRII	47737	7 1		07-02	CRISTIANE GALLINA	16626
Descrição: ARMÁRIO MDF, 2 PORTAS COM CHAVE, COR CINZA.													
11769	PLANTAÇÃO	26/12/2011	01/01/2017	10,00		88,00	IMPLANTAÇÃO PATRII	47737	7 1		07-01	CRISTIANE GALLINA	16678
Descrição: ESCADA 2 DEGRAUS.													
11770		12/05/2022	12/05/2022	10,00		50,00	IMPLANTAÇÃO PATRII	47737	7 1		07-02	CRISTIANE GALLINA	16653
Descrição: BANDEJA INOX.													
11771		13/05/2022	13/05/2022	10,00		550,00	IMPLANTAÇÃO PATRII	47735	7 1		07-01	CRISTIANE GALLINA	06566
Descrição: FOCO DE LUZ AUXILIAR PARA EXAME.													
11772		13/05/2022	13/05/2022	10,00		57,00	IMPLANTAÇÃO PATRII	47737	7 1		07-02	CRISTIANE GALLINA	16655
Descrição: SUPORTE PARA SORO, COR CINZA.													
11773		13/05/2022	13/05/2022	10,00		57,00	IMPLANTAÇÃO PATRII	47737	7 1		07-01	CRISTIANE GALLINA	16656
Descrição: SUPORTE PARA SORO.													
11774	19255	06/08/2018	06/08/2018	10,00	4638/2018	26.285,71	BARRFAB INDUSTRIA	47737	7 1		07-01	CRISTIANE GALLINA	16144
Descrição: MESA CIRURGIA MOTORIZADA, EM INOX, ESTOFADA, MARCA BARRFAB.													
11775	17608	12/05/2022	12/05/2022	10,00		57,00	IMPLANTAÇÃO PATRII	47735	7 1		07-02	CRISTIANE GALLINA	16148
Descrição: SUPORTE PARA SORO, DE FERRO, COR BEGE.													
11776		12/05/2022	12/05/2022	10,00		409,00	IMPLANTAÇÃO PATRII	47737	7 1		07-01	CRISTIANE GALLINA	16147
Descrição: MESA AUXILIAR, 4 RODAS, METAL, COR BRANCA.													
11777	4779	07/08/2018	07/08/2018	10,00	4634/2018	390,00	LINHA MEDICA EQUIP	47735	7 1		07-01	CRISTIANE GALLINA	16145
Descrição: ESFIGMOMANÔMETRO DE COLUNA COM RODAS.													
11778	4779	07/08/2018	07/08/2018	10,00	4634/2018	390,00	LINHA MEDICA EQUIP	47735	7 1		07-01	CRISTIANE GALLINA	16146
Descrição: ESFIGMOMANÔMETRO DE COLUNA COM RODAS.													
11779	17608	12/05/2022	12/05/2022	10,00		57,00	IMPLANTAÇÃO PATRII	47735	7 1		07-01	CRISTIANE GALLINA	16150
Descrição: SUPORTE PARA SORO, DE FERRO, COR BEGE.													
11780		13/05/2022	13/05/2022	10,00		409,00	IMPLANTAÇÃO PATRII	47737	7 1		07-02	CRISTIANE GALLINA	16651
Descrição: MESA AUXILIAR, 3 RODAS, INOX.													



PREFEITURA MUNICIPAL DE SÃO PEDRO DO SUL

CNPJ: 87.489.910/0001-68

Rua Floriano Peixoto, 222 CEP 97400-000 – São Pedro do Sul - RS

Fone Geral (55) 3276-6100 - Licitações (55)3276.6108

SECRETARIA MUNICIPAL DA ADMINISTRAÇÃO / SETOR DE LICITAÇÕES

www.saopedrodosul.rs.gov.br

licitacoes@saopedrodosul.org

Código	Documento	Dt.aquisição	Início deprec.	%Deprec. Anual	Empenho/Ano	Valor Fornecedor	Conta	Órgão	Unid. Org.	Centro de custos	Responsável	Nº Patrimônio
11781		13/05/2022	13/05/2022	10,00		57,00	IMPLANTAÇÃO PATRII	47735	7 1	07-01	CRISTIANE GALLINA	16151
Descrição: SUPORTE PARA SORO, DE FERRO, COR BEGE.												
11782		13/05/2022	13/05/2022	10,00		409,00	IMPLANTAÇÃO PATRII	47737	7 1	07-01	CRISTIANE GALLINA	10219
Descrição: MESA AUXILIAR, 3 RODAS, INOX.												
11783		13/05/2022	13/05/2022	10,00		100,00	IMPLANTAÇÃO PATRII	47737	7 1	07-01	CRISTIANE GALLINA	15945
Descrição: BANCO 3 PÉS, METAL, COR CINZA.												
11784		13/05/2022	13/05/2022	10,00		745,00	IMPLANTAÇÃO PATRII	47737	7 1	07-01	CRISTIANE GALLINA	03864
Descrição: BERÇO AQUECIDO, METAL, RODAS, COR CINZA/BEGE.												
11786		13/05/2022	13/05/2022	10,00		220,00	IMPLANTAÇÃO PATRII	47737	7 1	07-01	CRISTIANE GALLINA	16652
Descrição: CARRO MACA.												
11787		13/05/2022	13/05/2022	10,00		220,00	IMPLANTAÇÃO PATRII	47737	7 1	07-02	CRISTIANE GALLINA	16654
Descrição: CAMA MACA EM INOX, COM RODAS.												
11788	018074	10/08/2018	10/08/2018	10,00	4632/2018	1.890,00	OLIDEF CZ IND E COM	47735	7 1	07-02	CRISTIANE GALLINA	16142
Descrição: ASPIRADOR CIRURGICO, MODELO A-45 PLUS, MARCA OLIDEF, COR BRANCO.												
11789	018074	10/08/2018	10/08/2018	10,00	4632/2018	1.890,00	OLIDEF CZ IND E COM	47735	7 1	07-02	CRISTIANE GALLINA	16143
Descrição: ASPIRADOR CIRURGICO, MODELO A-45 PLUS, MARCA OLIDEF, COR BRANCO.												
11790		13/05/2022	13/05/2022	10,00		7.685,00	IMPLANTAÇÃO PATRII	47735	7 1	07-02	CRISTIANE GALLINA	16140
Descrição: MONITOR MULTIPARÂMETRO, MODELO WORLD WL 70, COR CINZA.												
11791	9509	19/07/2018	19/07/2018	10,00	4356/2018	105.000,00	HOSPITRADE DISTRIE	47735	7 1	07-02	CRISTIANE GALLINA	16139
Descrição: APARELHO DE ANESTESIA, MARCA KTK, MODELO SAT 500, COR CINZA, COM MONITOR WL70.												
11792	9509	19/07/2018	19/07/2018	10,00	4356/2018	5.550,00	HOSPITRADE DISTRIE	47735	7 1	07-02	CRISTIANE GALLINA	16141
Descrição: MONITOR MULTIPARÂMETRO, MODELO WORLD WL 80, COR CINZA.												
11793	175239	29/03/2019	29/03/2019	10,00		99.466,01	IMPLANTAÇÃO PATRII	47735	7 1	07-02	CRISTIANE GALLINA	16679
Descrição: ESTANTE VIDEOCIRURGIA(COMPLETA) FECHADA EM AÇO, RODAS, 1 PORTA COM CHAVE, COR CINZA.												
11794	4779	07/08/2018	07/08/2018	10,00	4634/2018	390,00	LINHA MEDICA EQUIP	47735	7 1	07-02	CRISTIANE GALLINA	16149
Descrição: ESFIGMOMANÔMETRO DE COLUNA COM RODAS.												
11795		13/05/2022	13/05/2022	10,00		76,90	IMPLANTAÇÃO PATRII	47737	7 1	07-02	CRISTIANE GALLINA	15847
Descrição: SUPORTE PARA CPU, MDF, COR BRANCA.												
11796	000197	10/11/2009	01/01/2017	10,00	5387/2017	242,00	IMPLANTAÇÃO PATRII	47737	7 1	07-02	CRISTIANE GALLINA	05144
Descrição: BALCÃO MDF, 1 GAVETA, 1 PORTA, COR BRANCO.												
11797	000001753	02/09/2009	01/01/2017	10,00	4912/2017	39,00	IMPLANTAÇÃO PATRII	47735	7 1	07-01	CRISTIANE GALLINA	16680
Descrição: ESCADA 2 DEGRAUS.												



PREFEITURA MUNICIPAL DE SÃO PEDRO DO SUL

CNPJ: 87.489.910/0001-68

Rua Floriano Peixoto, 222 CEP 97400-000 – São Pedro do Sul - RS

Fone Geral (55) 3276-6100 - Licitações (55)3276.6108

SECRETARIA MUNICIPAL DA ADMINISTRAÇÃO / SETOR DE LICITAÇÕES

www.saopedrodosul.rs.gov.br

licitacoes@saopedrodosul.org

Código	Documento	DTAquisição	Início deprec.	%Depr. Anual	Empenho/Ano	Valor	Fornecedor	Conta	Órgão	Unid. Org.	Centro de custos	Responsável	Nº Patrimônio
11798	000001753	02/09/2009	01/01/2017	10,00	4912/2017	39,00	IMPLANTAÇÃO PATRII	47735	7 1		07-02	CRISTIANE GALLINA	16683
Descrição: ESCADA 2 DEGRAUS.													
11799	000001753	02/09/2009	01/01/2017	10,00	4912/2017	39,00	IMPLANTAÇÃO PATRII	47735	7 1		07-02	CRISTIANE GALLINA	16684
Descrição: ESCADA 2 DEGRAUS.													
11801	665	29/08/2018	29/08/2018	10,00	4629/2018	500,00	ALFRS INDUSTRIA DE	47737	7 1		07-01	CRISTIANE GALLINA	16681
Descrição: MESA CABECEIRA COM SUPORTE PARA REFEIÇÃO ACOPLADA, COR BRANCA.													
11802	665	29/08/2018	29/08/2018	10,00	4629/2018	500,00	ALFRS INDUSTRIA DE	47737	7 1		07-01	CRISTIANE GALLINA	16682
Descrição: MESA CABECEIRA COM SUPORTE PARA REFEIÇÃO ACOPLADA, COR BRANCA.													
11803	285	24/09/2018	24/09/2018	10,00	4635/2018	3.800,00	CIRURGICA BIRIGUI C	47737	7 1		07-01	CRISTIANE GALLINA	16698
Descrição: CAMA HOSPITALAR ELÉTRICA, FERRO, RODAS, COR BRANCA.													
11804		12/05/2022	12/05/2022	10,00		70,00	IMPLANTAÇÃO PATRII	47735	7 1		07-01	CRISTIANE GALLINA	16687
Descrição: ESCADA 2 DEGRAUS.													
11805		12/05/2022	12/05/2022	10,00		70,00	IMPLANTAÇÃO PATRII	47735	7 1		07-01	CRISTIANE GALLINA	16688
Descrição: ESCADA 2 DEGRAUS.													
11806	665	29/08/2018	29/08/2018	10,00	4629/2018	500,00	ALFRS INDUSTRIA DE	47737	7 1		07-01	CRISTIANE GALLINA	16685
Descrição: BIDE COM MESA AUXILIAR.													
11807	665	29/08/2018	29/08/2018	10,00	4629/2018	500,00	ALFRS INDUSTRIA DE	47737	7 1		07-01	CRISTIANE GALLINA	16686
Descrição: MESA CABECEIRA COM SUPORTE PARA REFEIÇÃO ACOPLADA, COR BRANCA.													
11808	000001753	02/09/2009	01/01/2017	10,00	4912/2017	39,00	IMPLANTAÇÃO PATRII	47735	7 1		07-01	CRISTIANE GALLINA	16691
Descrição: ESCADA 2 DEGRAUS.													
11809	000001753	02/09/2009	01/01/2017	10,00	4912/2017	39,00	IMPLANTAÇÃO PATRII	47735	7 1		07-01	CRISTIANE GALLINA	16692
Descrição: ESCADA 2 DEGRAUS.													
11811	665	29/08/2018	29/08/2018	10,00	4629/2018	500,00	ALFRS INDUSTRIA DE	47737	7 1		07-01	CRISTIANE GALLINA	16689
Descrição: BIDE MESA AUXILIAR.													
11812	665	29/08/2018	29/08/2018	10,00	4629/2018	500,00	ALFRS INDUSTRIA DE	47737	7 1		07-01	CRISTIANE GALLINA	16690
Descrição: BALCAO MESA PARA ALIMENTACAO.													
11817		12/05/2022	12/05/2022	10,00		57,00	IMPLANTAÇÃO PATRII	47735	7 1		07-01	CRISTIANE GALLINA	851
Descrição: SUPORTE PARA SORO, COR BRANCO.													
11819	1753	02/09/2009	01/01/2017	10,00	4912/2017	39,00	IMPLANTAÇÃO PATRII	47735	7 1		07-01	CRISTIANE GALLINA	9382
Descrição: ESCADA 2 DEGRAUS.													
11821		13/05/2022	13/05/2022	10,00		150,00	IMPLANTAÇÃO PATRII	47737	7 1		07-01	CRISTIANE GALLINA	05210
Descrição: ARMÁRIO EM MDF, 2 PORTAS, COR AZUL.													



PREFEITURA MUNICIPAL DE SÃO PEDRO DO SUL

CNPJ: 87.489.910/0001-68

Rua Floriano Peixoto, 222 CEP 97400-000 – São Pedro do Sul - RS

Fone Geral (55) 3276-6100 - Licitações (55)3276.6108

SECRETARIA MUNICIPAL DA ADMINISTRAÇÃO / SETOR DE LICITAÇÕES

www.saopedrodo.sul.rs.gov.br

licitacoes@saopedrodo.sul.org

Código	Documento	Data aquisição	Início deprec.	%Depr. Anual	Empenho/Ano	Valor	Fornecedor	Conta	Órgão	Unid. Orç.	Centro de custos	Responsável	Nº Patrimônio
11822		13/05/2022	13/05/2022	10,00		409,00	IMPLANTAÇÃO PATRII	47737	7 1		07-01	CRISTIANE GALLINA	16157
Descrição: MESA AUXILIAR COM RODAS.													
11823	4793	18/09/2018	18/09/2018	10,00	4636/2018	1.938,00	METALURGICA HOSPI	47735	7 1		07-02	CRISTIANE GALLINA	16703
Descrição: CARRO DE EMERGÊNCIA COMPACTO SEM ACESSÓRIOS, MARCA KSS, COR BRANCO/CINZA, COM RODAS.													
11824		13/05/2022	13/05/2022	10,00		215,00	IMPLANTAÇÃO PATRII	47735	7 1		07-02	CRISTIANE GALLINA	16704
Descrição: BIOMBO DUPLO COM RODAS.													
11829	212978	14/09/2018	14/09/2018	10,00	4780/2018	740,00	ALTERMED MATERIAL	47737	7 1		07-02	CRISTIANE GALLINA	16707
Descrição: POLTRONA RECLINÁVEL, ESTOFADA, COR PRETA.													
11830	212978	14/09/2018	14/09/2018	10,00	4780/2018	740,00	ALTERMED MATERIAL	47737	7 1		07-02	CRISTIANE GALLINA	16708
Descrição: POLTRONA RECLINÁVEL, ESTOFADA, COR PRETA.													
11831	212978	14/09/2018	14/09/2018	10,00	4780/2018	740,00	ALTERMED MATERIAL	47737	7 1		07-02	CRISTIANE GALLINA	16716
Descrição: POLTRONA RECLINÁVEL, ESTOFADA, COR PRETA.													
11833	665	29/08/2018	29/08/2018	10,00	4629/2018	150,00	ALFRS INDUSTRIA DE	47737	7 1		07-01	CRISTIANE GALLINA	16711
Descrição: ESCADA 2 DEGRAUS.													
11834	665	29/08/2018	29/08/2018	10,00	4629/2018	150,00	ALFRS INDUSTRIA DE	47737	7 1		07-01	CRISTIANE GALLINA	16712
Descrição: ESCADA 2 DEGRAUS.													
11836	208034	09/08/2018	09/08/2018	10,00	4781/2018	105,00	ALTERMED MATERIAL	47737	7 1		07-01	CRISTIANE GALLINA	16719
Descrição: SUPORTE PARA SORO, REGULÁVEL, COM RODAS, COR BRANCO.													
11837	208034	09/08/2018	09/08/2018	10,00	4781/2018	105,00	ALTERMED MATERIAL	47737	7 1		07-01	CRISTIANE GALLINA	16720
Descrição: SUPORTE PARA SORO, REGULÁVEL, COM RODAS, COR BRANCO.													
11838	208034	09/08/2018	09/08/2018	10,00	4781/2018	105,00	ALTERMED MATERIAL	47737	7 1		07-02	CRISTIANE GALLINA	16721
Descrição: SUPORTE PARA SORO, REGULÁVEL, COM RODAS, COR BRANCO.													
11840		13/05/2022	13/05/2022	10,00		220,00	IMPLANTAÇÃO PATRII	47735	7 1		07-02	CRISTIANE GALLINA	16718
Descrição: CAMA MACA, HIDRÁULICA, FERRO, COM RODAS.													
11841	665	29/08/2018	29/08/2018	10,00	4629/2018	500,00	ALFRS INDUSTRIA DE	47735	7 1		07-01	CRISTIANE GALLINA	16709
Descrição: MESA CABECEIRA COM SUPORTE PARA REFEIÇÃO ACOPLADA, COR BRANCA.													
11843	332	03/05/2019	03/05/2019	10,00		679,00	CIRURGICA BIRIGUI C	47737	7 1		07-01	CRISTIANE GALLINA	16731
Descrição: MESA DE CABECEIRA, ESTRUTURA DE METAL, COM SUPORTE PARA REFEIÇÃO ACOPLADA, COR BRANCA /AZUL.													
11844	332	03/05/2019	03/05/2019	10,00		679,00	CIRURGICA BIRIGUI C	47737	7 1		07-01	CRISTIANE GALLINA	16732
Descrição: BIDE.													
11845	332	03/05/2019	03/05/2019	10,00		679,00	CIRURGICA BIRIGUI C	47737	7 1		07-01	CRISTIANE GALLINA	16733
Descrição: BIDE AZUL.													



PREFEITURA MUNICIPAL DE SÃO PEDRO DO SUL

CNPJ: 87.489.910/0001-68

Rua Floriano Peixoto, 222 CEP 97400-000 – São Pedro do Sul - RS

Fone Geral (55) 3276-6100 - Licitações (55)3276.6108

SECRETARIA MUNICIPAL DA ADMINISTRAÇÃO / SETOR DE LICITAÇÕES

www.saopedrodosul.rs.gov.br

licitacoes@saopedrodosul.org

Código	Documento	Dt.aquisição	Início deprec.	%Depr. Anual	Empenho/Ano	Valor	Fornecedor	Conta	Órgão	Unid. Orç.	Centro de custos	Responsável	NP Patrimônio
11846	332	03/05/2019	03/05/2019	10,00		679,00	CIRURGICA BIRIGUI C	47737	7 1		07-01	CRISTIANE GALLINA	16734
Descrição: BIDE AZUL.													
11847	332	03/05/2019	03/05/2019	10,00		679,00	CIRURGICA BIRIGUI C	47737	7 1		07-01	CRISTIANE GALLINA	16735
Descrição: MESA DE CABECEIRA, ESTRUTURA DE METAL, COM SUPORTE PARA REFEIÇÃO A COPLADA, COR BRANCA /AZUL.													
11848	332	03/05/2019	03/05/2019	10,00		679,00	CIRURGICA BIRIGUI C	47737	7 1		07-01	CRISTIANE GALLINA	16736
Descrição: BIDE COM MESA AUXILIAR.													
11849	332	03/05/2019	03/05/2019	10,00		679,00	CIRURGICA BIRIGUI C	47737	7 1		07-01	CRISTIANE GALLINA	16737
Descrição: BIDE COM MESA AUXILIAR.													
11850	332	03/05/2019	03/05/2019	10,00		679,00	CIRURGICA BIRIGUI C	47737	7 1		07-01	CRISTIANE GALLINA	16738
Descrição: MESA DE CABECEIRA, ESTRUTURA DE METAL, COM SUPORTE PARA REFEIÇÃO A COPLADA, COR BRANCA /AZUL.													
11851	332	03/05/2019	03/05/2019	10,00		679,00	CIRURGICA BIRIGUI C	47737	7 1		07-01	CRISTIANE GALLINA	16739
Descrição: MESA DE CABECEIRA, ESTRUTURA DE METAL, COM SUPORTE PARA REFEIÇÃO A COPLADA, COR BRANCA /AZUL.													
11852	332	03/05/2019	03/05/2019	10,00		679,00	CIRURGICA BIRIGUI C	47737	7 1		07-01	CRISTIANE GALLINA	16740
Descrição: BIDE.													
11853	332	03/05/2019	03/05/2019	10,00		679,00	CIRURGICA BIRIGUI C	47737	7 1		07-01	CRISTIANE GALLINA	16741
Descrição: MESA DE CABECEIRA, ESTRUTURA DE METAL, COM SUPORTE PARA REFEIÇÃO A COPLADA, COR BRANCA /AZUL.													
11854	332	03/05/2019	03/05/2019	10,00		679,00	CIRURGICA BIRIGUI C	47737	7 1		07-01	CRISTIANE GALLINA	16742
Descrição: MESA DE CABECEIRA, ESTRUTURA DE METAL, COM SUPORTE PARA REFEIÇÃO A COPLADA, COR BRANCA /AZUL.													
11855	332	03/05/2019	03/05/2019	10,00		679,00	CIRURGICA BIRIGUI C	47737	7 1		07-01	CRISTIANE GALLINA	16743
Descrição: BIDE AZUL.													
11856	332	03/05/2019	03/05/2019	10,00		679,00	CIRURGICA BIRIGUI C	47737	7 1		07-01	CRISTIANE GALLINA	16744
Descrição: MESA DE CABECEIRA, ESTRUTURA DE METAL, COM SUPORTE PARA REFEIÇÃO A COPLADA, COR BRANCA /AZUL.													
11857	332	03/05/2019	03/05/2019	10,00		679,00	CIRURGICA BIRIGUI C	47737	7 1		07-01	CRISTIANE GALLINA	16745
Descrição: BIDE.													
11858	332	03/05/2019	03/05/2019	10,00		679,00	CIRURGICA BIRIGUI C	47737	7 1		07-01	CRISTIANE GALLINA	16746
Descrição: BIDE.													
11859	332	03/05/2019	03/05/2019	10,00		679,00	CIRURGICA BIRIGUI C	47737	7 1		07-01	CRISTIANE GALLINA	16750
Descrição: MESA DE CABECEIRA, ESTRUTURA DE METAL, COM SUPORTE PARA REFEIÇÃO A COPLADA, COR BRANCA /AZUL.													
11860	332	03/05/2019	03/05/2019	10,00		679,00	CIRURGICA BIRIGUI C	47737	7 1		07-01	CRISTIANE GALLINA	16751
Descrição: MESA DE CABECEIRA, ESTRUTURA DE METAL, COM SUPORTE PARA REFEIÇÃO A COPLADA, COR BRANCA /AZUL.													
11861	332	03/05/2019	03/05/2019	10,00		834,90	CIRURGICA BIRIGUI C	47737	7 1		07-01	CRISTIANE GALLINA	16747
Descrição: SOFANETE ESTOFADO, ESTRUTURA DE METAL COM ENCONTO, COR BRANCO, ESTOFADO COR AZUL.													



PREFEITURA MUNICIPAL DE SÃO PEDRO DO SUL

CNPJ: 87.489.910/0001-68

Rua Floriano Peixoto, 222 CEP 97400-000 – São Pedro do Sul - RS

Fone Geral (55) 3276-6100 - Licitações (55)3276.6108

SECRETARIA MUNICIPAL DA ADMINISTRAÇÃO / SETOR DE LICITAÇÕES

www.saopedrodo.sul.rs.gov.br

licitacoes@saopedrodo.sul.org

Código	Documento	DT.aquisição	Início deprec.	%Depr. Anual	Empenho/Ano	Valor Fornecedor	Conta	Órgão	Unid. Orç.	Centro de custos	Responsável	Nº Patrimônio
11862	332	03/05/2019	03/05/2019	10,00		834,90	CIRURGICA BIRIGUI C 47737	7 1		07-02	CRISTIANE GALLINA	16748
Descrição: SOFANETE ESTOFADO, ESTRUTURA DE METAL COM ENCONTO, COR BRANCO, ESTOFADO COR AZUL.												
11863	332	03/05/2019	03/05/2019	10,00		834,90	CIRURGICA BIRIGUI C 47737	7 1		07-02	CRISTIANE GALLINA	16749
Descrição: SOFANETE ESTOFADO, ESTRUTURA DE METAL COM ENCONTO, COR BRANCO, ESTOFADO COR AZUL.												
11864	332	03/05/2019	03/05/2019	10,00		3.036,10	CIRURGICA BIRIGUI C 47737	7 1		07-01	CRISTIANE GALLINA	16724
Descrição: CAMA HOSPITALAR FAWLER 2 MANIVELAS, FERRO, RODAS, COR BRANCA.												
11865	332	03/05/2019	03/05/2019	10,00		3.036,10	CIRURGICA BIRIGUI C 47737	7 1		07-01	CRISTIANE GALLINA	16752
Descrição: CAMA HOSPITALAR FAWLER 2 MANIVELAS, FERRO, RODAS, COR BRANCA.												
11866	332	03/05/2019	03/05/2019	10,00		3.036,10	CIRURGICA BIRIGUI C 47737	7 1		07-01	CRISTIANE GALLINA	16753
Descrição: CAMA HOSPITALAR FAWLER 2 MANIVELAS, FERRO, RODAS, COR BRANCA.												
11867	332	03/05/2019	03/05/2019	10,00		3.036,10	CIRURGICA BIRIGUI C 47737	7 1		07-01	CRISTIANE GALLINA	16754
Descrição: CAMA HOSPITALAR FAWLER 2 MANIVELAS, FERRO, RODAS, COR BRANCA.												
11868	332	03/05/2019	03/05/2019	10,00		3.036,10	CIRURGICA BIRIGUI C 47737	7 1		07-01	CRISTIANE GALLINA	16755
Descrição: CAMA HOSPITALAR FAWLER 2 MANIVELAS, FERRO, RODAS, COR BRANCA.												
11869	332	03/05/2019	03/05/2019	10,00		3.036,10	CIRURGICA BIRIGUI C 47737	7 1		07-01	CRISTIANE GALLINA	16756
Descrição: CAMA HOSPITALAR FAWLER 2 MANIVELAS, FERRO, RODAS, COR BRANCA.												
11870	332	03/05/2019	03/05/2019	10,00		3.036,10	CIRURGICA BIRIGUI C 47737	7 1		07-01	CRISTIANE GALLINA	16757
Descrição: CAMA HOSPITALAR FAWLER 2 MANIVELAS, FERRO, RODAS, COR BRANCA.												
11871	332	03/05/2019	03/05/2019	10,00		3.686,00	CIRURGICA BIRIGUI C 47737	7 1		07-01	CRISTIANE GALLINA	16758
Descrição: CAMA HOSPITALAR ELÉTRICA, FERRO, RODAS, COR BRANCA.												
11872	332	03/05/2019	03/05/2019	10,00		3.686,00	CIRURGICA BIRIGUI C 47737	7 1		07-02	CRISTIANE GALLINA	16759
Descrição: CAMA HOSPITALAR ELÉTRICA, FERRO, RODAS, COR BRANCA.												
11873	332	03/05/2019	03/05/2019	10,00		3.036,10	CIRURGICA BIRIGUI C 47737	7 1		07-02	CRISTIANE GALLINA	16760
Descrição: CAMA HOSPITALAR FAWLER 2 MANIVELAS, FERRO, RODAS, COR BRANCA.												
11874	332	03/05/2019	03/05/2019	10,00		3.036,10	CIRURGICA BIRIGUI C 47737	7 1		07-01	CRISTIANE GALLINA	16723
Descrição: CAMA HOSPITALAR FAWLER 2 MANIVELAS, FERRO, RODAS, COR BRANCA.												
11875	332	03/05/2019	03/05/2019	10,00		3.036,10	CIRURGICA BIRIGUI C 47737	7 1		07-02	CRISTIANE GALLINA	16722
Descrição: CAMA HOSPITALAR FAWLER 2 MANIVELAS, FERRO, RODAS, COR BRANCA.												
11881	668	29/08/2018	29/08/2018	10,00	3762/2018	140,00	ALFRS INDUSTRIA DE 47737	7 1		07-01	CRISTIANE GALLINA	16730
Descrição: SUPORTE 4 RODAS- GINECOLOGIA.												
11882	212985	14/09/2018	14/09/2018	10,00	4781/2018	185,57	ALTERMED MATERIAL 47735	7 1		07-01	CRISTIANE GALLINA	16761
Descrição: HAMPER COM COLETOR DE ROUPA E COM RODAS.												



PREFEITURA MUNICIPAL DE SÃO PEDRO DO SUL

CNPJ: 87.489.910/0001-68

Rua Floriano Peixoto, 222 CEP 97400-000 – São Pedro do Sul - RS

Fone Geral (55) 3276-6100 - Licitações (55)3276.6108

SECRETARIA MUNICIPAL DA ADMINISTRAÇÃO / SETOR DE LICITAÇÕES

www.saopedrodo.sul.rs.gov.br

licitacoes@saopedrodo.sul.org

Código	Documento	DLAquisição	Início deprec.	%Depr. Anual	Empenho/Ano	Valor	Fornecedor	Conta	Órgão	Unid. Org.	Centro de custos	Responsável	Nº Patrimônio
11883	212985	14/09/2018	14/09/2018	10,00	4781/2018	185,57	ALTERMED MATERIAL	47735	7 1		07-01	CRISTIANE GALLINA	16762
Descrição: HAMPER COM COLETOR DE ROUPA E COM RODAS.													
11884	212985	14/09/2018	14/09/2018	10,00	4781/2018	185,57	ALTERMED MATERIAL	47735	7 1		07-01	CRISTIANE GALLINA	16763
Descrição: RAMPEL.													
11885		13/05/2022	13/05/2022	10,00		350,00	IMPLANTAÇÃO PATRIII	47737	7 1		07-03	CRISTIANE GALLINA	05378
Descrição: BALCÃO COM 1 GAVETA, 1 PORTA, COR BEGE.													
11886		13/05/2022	13/05/2022	10,00		800,00	IMPLANTAÇÃO PATRIII	47735	7 1		07-03	CRISTIANE GALLINA	91211
Descrição: CADEIRA DE RODAS, COR PRETA.													
11887		13/05/2022	13/05/2022	10,00		500,00	IMPLANTAÇÃO PATRIII	47735	7 1		07-03	CRISTIANE GALLINA	10373
Descrição: COMPUTADOR(CPU), COR PRETO.													
11888		13/05/2022	13/05/2022	10,00		150,00	IMPLANTAÇÃO PATRIII	47737	7 1		07-03	CRISTIANE GALLINA	13129
Descrição: CADEIRA GIRATÓRIA ESTOFADA, 5 PÉS, COR PRETA.													
11890		13/05/2022	13/05/2022	10,00		100,00	IMPLANTAÇÃO PATRIII	47737	7 1		07-03	CRISTIANE GALLINA	9254
Descrição: ESTANTE DE AÇO, 6 PRATELEIRAS, COR CINZA.													
11891		13/05/2022	13/05/2022	10,00		550,00	IMPLANTAÇÃO PATRIII	47735	7 1		07-01	CRISTIANE GALLINA	9175
Descrição: FOCO AUXILIAR.													
11892		13/05/2022	13/05/2022	10,00		550,00	IMPLANTAÇÃO PATRIII	47735	7 1		07-01	CRISTIANE GALLINA	14316
Descrição: FOCO CIRURGICO.													
11893		13/05/2022	13/05/2022	10,00		850,00	IMPLANTAÇÃO PATRIII	47735	7 1		07-03	CRISTIANE GALLINA	13779
Descrição: APARELHO DE AR CONDICIONADO 12000 BTUS, MARCA BRIZE, COR BRANCO.													
11894		13/05/2022	13/05/2022	10,00		3.750,00	IMPLANTAÇÃO PATRIII	47735	7 1		07-03	CRISTIANE GALLINA	12311
Descrição: CARDIOVERSOR DESFIBRILADOR CARDIO MAX INSTRAMED, COR CINZA.													
11895		13/05/2022	13/05/2022	10,00		950,00	IMPLANTAÇÃO PATRIII	47735	7 1		07-03	CRISTIANE GALLINA	13137
Descrição: CARRO DE EMERGENCIA, MARCA LANCO, COR CINZA.													
11896		13/05/2022	13/05/2022	10,00		1.200,00	IMPLANTAÇÃO PATRIII	47735	7 1		07-03	CRISTIANE GALLINA	16774
Descrição: MACA DE EMERGÊNCIA, HIDRAULICA, MARCA VALLI TECH, COR BRANCA.													
11897		13/05/2022	13/05/2022	10,00		153,95	IMPLANTAÇÃO PATRIII	47737	7 1		07-03	CRISTIANE GALLINA	16775
Descrição: ARMÁRIO AÉREO 3 PORTAS, COR BRANCO.													
11898		13/05/2022	13/05/2022	10,00		350,00	IMPLANTAÇÃO PATRIII	47737	7 1		07-03	CRISTIANE GALLINA	16776
Descrição: BALCÃO 4 GAVETAS COM PIA ACOPLADA, COR BRANCO.													
11899		13/05/2022	13/05/2022	10,00		409,00	IMPLANTAÇÃO PATRIII	47737	7 1		07-03	CRISTIANE GALLINA	16772
Descrição: MESA AUXILIAR, DE METAL, COR BRANCA.													



PREFEITURA MUNICIPAL DE SÃO PEDRO DO SUL

CNPJ: 87.489.910/0001-68

Rua Floriano Peixoto, 222 CEP 97400-000 – São Pedro do Sul - RS

Fone Geral (55) 3276-6100 - Licitações (55)3276.6108

SECRETARIA MUNICIPAL DA ADMINISTRAÇÃO / SETOR DE LICITAÇÕES

www.saopedrodo.sul.rs.gov.br

licitacoes@saopedrodo.sul.org

Código	Documento	Dt.aquisição	Início deprec.	%Depr. Anual	Empenho/Ano	Valor Fornecedor	Conta	Órgão	Unid. Orç.	Centro de custos	Responsável	Nº Patrimônio
11901		13/05/2022	13/05/2022	10,00		70,00	IMPLANTAÇÃO PATRII	47737	7 1	07-03	CRISTIANE GALLINA	9365
Descrição: CADEIRA FIXA, ESTOFADA, COR PRETA.												
11902		12/05/2022	12/05/2022	10,00		70,00	IMPLANTAÇÃO PATRII	47737	7 1	07-01	CRISTIANE GALLINA	16773
Descrição: ESCADA 2 DEGRAUS.												
11903		13/05/2022	13/05/2022	10,00		150,00	IMPLANTAÇÃO PATRII	47737	7 1	07-01	CRISTIANE GALLINA	16767
Descrição: ARMÁRIO 8 PORTAS, COR BRANCO.												
11904		13/05/2022	13/05/2022	10,00		150,00	IMPLANTAÇÃO PATRII	47737	7 1	07-03	CRISTIANE GALLINA	16768
Descrição: BANCADA, COR BRANCO.												
11906		13/05/2022	13/05/2022	10,00	5390/2017	153,95	IMPLANTAÇÃO PATRII	47737	7 1	07-03	CRISTIANE GALLINA	16765
Descrição: ARMÁRIO AÉREO 4 PORTAS, COR BRANCO.												
11907		13/05/2022	13/05/2022	10,00	5390/2017	150,00	IMPLANTAÇÃO PATRII	47737	7 1	07-03	CRISTIANE GALLINA	19788
Descrição: MESA EM L, COR BRANCO.												
11908		13/05/2022	13/05/2022	10,00	5390/2017	350,00	IMPLANTAÇÃO PATRII	47737	7 1	07-03	CRISTIANE GALLINA	19789
Descrição: BALCÃO 4 PORTAS 3 GAVETAS COR BRANCO, COM PIA DE MARMORE 1 CUBA ACOPLADA.												
11910		13/05/2022	13/05/2022	10,00		70,00	IMPLANTAÇÃO PATRII	47737	7 1	07-03	CRISTIANE GALLINA	13096.
Descrição: CADEIRA FIXA, ESTOFADA, COR PRETA.												
11911		13/05/2022	13/05/2022	10,00		1.200,00	IMPLANTAÇÃO PATRII	47737	7 1	07-03	CRISTIANE GALLINA	166720
Descrição: CAMA HOSPITALAR, FERRO, RODAS, COR BRANCA, COM MANIVELA.												
11912		13/05/2022	13/05/2022	10,00		409,00	IMPLANTAÇÃO PATRII	47737	7 1	07-01	CRISTIANE GALLINA	16771
Descrição: MESA AUXILIAR PARA REFEIÇÃO, COR BEGE.												
11913		13/05/2022	13/05/2022	10,00		409,00	IMPLANTAÇÃO PATRII	47737	7 1	07-03	CRISTIANE GALLINA	14653
Descrição: MESA AUXILIAR PARA REFEIÇÃO, COR BEGE.												
11914		13/05/2022	13/05/2022	10,00		409,00	IMPLANTAÇÃO PATRII	47737	7 1	07-03	CRISTIANE GALLINA	10097
Descrição: MESA AUXILIAR PARA REFEIÇÃO, COR BEGE.												
11915		13/05/2022	13/05/2022	10,00		70,00	IMPLANTAÇÃO PATRII	47737	7 1	07-03	CRISTIANE GALLINA	16769
Descrição: ESCADA 2 DEGRAUS.												
11916		13/05/2022	13/05/2022	10,00		70,00	IMPLANTAÇÃO PATRII	47737	7 1	07-03	CRISTIANE GALLINA	16770
Descrição: ESCADA 2 DEGRAUS.												
11917		13/05/2022	13/05/2022	10,00		850,00	IMPLANTAÇÃO PATRII	47735	7 1	07-03	CRISTIANE GALLINA	13149
Descrição: APARELHO DE AR CONDICIONADO 12000 BTUS, MARCA MIDEA, COR BRANCO.												
11918		13/05/2022	13/05/2022	10,00		130,00	IMPLANTAÇÃO PATRII	47735	7 1	07-03	CRISTIANE GALLINA	16777
Descrição: LIXEIRA COM SUPORTE, COM TAMPA E PEDAL.												



PREFEITURA MUNICIPAL DE SÃO PEDRO DO SUL

CNPJ: 87.489.910/0001-68

Rua Floriano Peixoto, 222 CEP 97400-000 – São Pedro do Sul - RS

Fone Geral (55) 3276-6100 - Licitações (55)3276.6108

SECRETARIA MUNICIPAL DA ADMINISTRAÇÃO / SETOR DE LICITAÇÕES

www.saopedrodo.sul.rs.gov.br

licitacoes@saopedrodo.sul.org

Código	Documento	Dt.aquisição	Início deprec.	%Depr. Anual	Empenho/Ano	Valor Fornecedor	Conta	Órgão	Unid. Orç.	Centro de custos	Responsável	Nº Patrimônio
11924	4779	07/08/2018	07/08/2018	10,00	4634/2018	390,00 LINHA MEDICA EQUIP	47735	7 1		07-02	CRISTIANE GALLINA	16136
Descrição: ESFIGMOMANÔMETRO DE COLUNA COM RODAS.												
11925	4779	07/08/2018	07/08/2018	10,00	4634/2018	390,00 LINHA MEDICA EQUIP	47735	7 1		07-02	CRISTIANE GALLINA	16137
Descrição: ESFIGMOMANÔMETRO DE COLUNA COM RODAS.												
11926	091265	09/08/2018	09/08/2018	10,00	4778/2018	931,37 COMERCIO DE MATEF	47735	7 1		07-02	CRISTIANE GALLINA	16123
Descrição: OXIMETRO DE PULSO PORTÁTIL, MODELO UT100MD.												
11927	214510	27/09/2018	27/09/2018	10,00	4781/2018	3.024,00 ALTERMED MATERIAL	47735	7 1		07-02	CRISTIANE GALLINA	16782
Descrição: CRIOCAUTÉRIO DERMATOLÓGICO DE NITROGÊNIO LIQUIDO.												
11928	2466	10/09/2018	10/09/2018	10,00	4372/2018	4.422,50 VENA VITA CONSULTC	47735	7 1		07-02	CRISTIANE GALLINA	16120
Descrição: BISTURI ELETRÔNICO EMAX MODELO BP 150S												
11929		13/05/2022	13/05/2022	10,00		16.823,00 IMPLANTAÇÃO PATRII	47735	7 1		07-02	CRISTIANE GALLINA	16153
Descrição: BISTURI ELETRÔNICO POWER CUT 300.												
11930		13/05/2022	13/05/2022	10,00		70,00 IMPLANTAÇÃO PATRII	47735	7 1		07-02	CRISTIANE GALLINA	04241
Descrição: CADEIRA FIXA, ESTOFADA, COR PRETA.												
11931		13/05/2022	13/05/2022	10,00		35,00 IMPLANTAÇÃO PATRII	47735	7 1		07-02	CRISTIANE GALLINA	13073
Descrição: ESTABILIZADOR, COR BEGE.												
11932		13/05/2022	13/05/2022	10,00		500,00 IMPLANTAÇÃO PATRII	47735	7 1		07-02	CRISTIANE GALLINA	10968
Descrição: COMPUTADOR(CPU), COR PRETO.												
11933		13/05/2022	13/05/2022	10,00		150,00 IMPLANTAÇÃO PATRII	47737	7 1		07-02	CRISTIANE GALLINA	16783
Descrição: MESA EM MDF, COR BRANCA.												
11934		13/05/2022	13/05/2022	10,00	5390/2017	145,20 IMPLANTAÇÃO PATRII	47735	7 1		07-03	CRISTIANE GALLINA	16797
Descrição: BRAÇADEIRA PARA INJEÇÃO.												
11935		01/01/2017	01/01/2017	10,00		57,00 IMPLANTAÇÃO PATRII	47737	7 1		07-03	CRISTIANE GALLINA	16784
Descrição: SUPORTE PARA SORO.												
11937		13/05/2022	13/05/2022	10,00		57,00 IMPLANTAÇÃO PATRII	47737	7 1		07-01	CRISTIANE GALLINA	16786
Descrição: SUPORTE PARA SORO.												
11938		13/05/2022	13/05/2022	10,00		57,00 IMPLANTAÇÃO PATRII	47737	7 1		07-01	CRISTIANE GALLINA	16796
Descrição: SUPORTE PARA SORO.												
11939		13/05/2022	13/05/2022	10,00		57,00 IMPLANTAÇÃO PATRII	47737	7 1		07-03	CRISTIANE GALLINA	16787
Descrição: SUPORTE PARA SORO.												
11940		13/05/2022	13/05/2022	10,00		150,00 IMPLANTAÇÃO PATRII	47737	7 1		07-03	CRISTIANE GALLINA	16788
Descrição: BIDE AZUL.												



PREFEITURA MUNICIPAL DE SÃO PEDRO DO SUL

CNPJ: 87.489.910/0001-68

Rua Floriano Peixoto, 222 CEP 97400-000 – São Pedro do Sul - RS

Fone Geral (55) 3276-6100 - Licitações (55)3276.6108

SECRETARIA MUNICIPAL DA ADMINISTRAÇÃO / SETOR DE LICITAÇÕES

www.saopedrodo.sul.rs.gov.br

licitacoes@saopedrodo.sul.org

Código	Documento	Data aquisição	Início deprec.	%Depr. Anual	Empenho/Ano	Valor	Fornecedor	Conta	Órgão	Unid. Org.	Centro de custos	Responsável	Nº Patrimônio
11941		13/05/2022	13/05/2022	10,00		57,00	IMPLANTAÇÃO PATRI#	47737	7 1		07-01	CRISTIANE GALLINA	16789
Descrição: SUPORTE PARA SORO.													
11942		13/05/2022	13/05/2022	10,00		57,00	IMPLANTAÇÃO PATRI#	47737	7 1		07-01	CRISTIANE GALLINA	16790
Descrição: SUPORTE PARA SORO.													
11943		13/05/2022	13/05/2022	10,00		57,00	IMPLANTAÇÃO PATRI#	47737	7 1		07-02	CRISTIANE GALLINA	16791
Descrição: SUPORTE PARA SORO.													
11944		13/05/2022	13/05/2022	10,00		57,00	IMPLANTAÇÃO PATRI#	47737	7 1		07-01	CRISTIANE GALLINA	16792
Descrição: SUPORTE PARA SORO.													
11945		13/05/2022	13/05/2022	10,00		57,00	IMPLANTAÇÃO PATRI#	47737	7 1		07-03	CRISTIANE GALLINA	16793
Descrição: SUPORTE PARA SORO.													
11946		13/05/2022	13/05/2022	10,00		57,00	IMPLANTAÇÃO PATRI#	47737	7 1		07-01	CRISTIANE GALLINA	16794
Descrição: SUPORTE PARA SORO.													
11947		13/05/2022	13/05/2022	10,00		57,00	IMPLANTAÇÃO PATRI#	47737	7 1		07-03	CRISTIANE GALLINA	16795
Descrição: SUPORTE PARA SORO.													
11949	091265	09/08/2018	09/08/2018	10,00	4778/2018	35.185,19	COMERCIO DE MATEF	47735	7 1		07-02	CRISTIANE GALLINA	16124
Descrição: SISTEMA HOLTER CARDIO TRAK DIGITAL HOLTER ANALYSIS SYSTEM, MODELO CT -08S.													
11950	091265	09/08/2018	09/08/2018	10,00	4778/2018	35.185,19	COMERCIO DE MATEF	47735	7 1		07-02	CRISTIANE GALLINA	16125
Descrição: SISTEMA HOLTER CARDIO TRAK DIGITAL HOLTER ANALYSIS SYSTEM, MODELO CT -08S.													
11951	091265	09/08/2018	09/08/2018	10,00	4778/2018	35.185,19	COMERCIO DE MATEF	47735	7 1		07-02	CRISTIANE GALLINA	16126
Descrição: SISTEMA HOLTER CARDIO TRAK DIGITAL HOLTER ANALYSIS SYSTEM, MODELO CT -08S.													
11952	091265	09/08/2018	09/08/2018	10,00	4778/2018	25.925,93	COMERCIO DE MATEF	47735	7 1		07-02	CRISTIANE GALLINA	16131
Descrição: SISTEMA DE MONITORAMENTO AMBULATORIAL DA PRESSÃO ARTERIAL (MAPA) 24 HORAS, MODELO 250.													
11953	091265	09/08/2018	09/08/2018	10,00	4778/2018	25.925,93	COMERCIO DE MATEF	47735	7 1		07-02	CRISTIANE GALLINA	16132
Descrição: SISTEMA DE MONITORAMENTO AMBULATORIAL DA PRESSÃO ARTERIAL (MAPA) 24 HORAS, MODELO 250.													
11954	091265	09/08/2018	09/08/2018	10,00	4778/2018	25.925,93	COMERCIO DE MATEF	47735	7 1		07-02	CRISTIANE GALLINA	16133
Descrição: SISTEMA DE MONITORAMENTO AMBULATORIAL DA PRESSÃO ARTERIAL (MAPA) 24 HORAS, MODELO 250.													
11955		13/05/2022	13/05/2022	10,00		99,00	IMPLANTAÇÃO PATRI#	47735	7 1		07-02	CRISTIANE GALLINA	9207.
Descrição: VENTILADOR DE TETO, 3 PÁS, COR BRANCO.													
11956	210180	24/08/2018	24/08/2018	10,00	4781/2018	950,00	ALTERMED MATERIAL	47737	7 1		07-02	CRISTIANE GALLINA	16798
Descrição: CADEIRA DE RODA ADULTO OBESO.													
11957		13/05/2022	13/05/2022	10,00		1.200,00	IMPLANTAÇÃO PATRI#	47735	7 1		07-03	CRISTIANE GALLINA	8207
Descrição: MACA DE EMERGÊNCIA.													



PREFEITURA MUNICIPAL DE SÃO PEDRO DO SUL

CNPJ: 87.489.910/0001-68

Rua Floriano Peixoto, 222 CEP 97400-000 – São Pedro do Sul - RS

Fone Geral (55) 3276-6100 - Licitações (55)3276.6108

SECRETARIA MUNICIPAL DA ADMINISTRAÇÃO / SETOR DE LICITAÇÕES

www.saopedrodosul.rs.gov.br

licitacoes@saopedrodosul.org

Código	Documento	Dt.aquisição	Início deprec.	%Depr. Anual	Empenho/Ano	Valor Fornecedor	Conta	Órgão	Unid. Orç.	Centro de custos	Responsável	Nº Patrimônio
11958		13/05/2022	13/05/2022	10,00	4781/2018	1.799,95 ALTERMED MATERIAL	47735	7 1		07-02	CRISTIANE GALLINA	16799
Descrição: ELETROCARDIOGRAFO ECG COMPASSUS 3000, MARCA ALFAMED, COR BRANCO/VERDE.												
11960		13/05/2022	13/05/2022	10,00		208,00 IMPLANTAÇÃO PATRI#	47737	7 1		07-03	CRISTIANE GALLINA	10265.
Descrição: CONJUNTO DE CADEIRAS, (LONGARINA), 3 LUGARES DE PLASTICO, COR ZUL.												
11989	340	18/09/2019	18/09/2019	10,00	5488/2019	256,00 RENE OMAR HOFFMA	47735	7 1		07-02	CRISTIANE GALLINA	16902
Descrição: EXAUSTOR 50cm, 14cv, 1200RPM, MARCA VENTISOL, COR PRETO.												
11990	340	18/09/2019	18/09/2019	10,00	5488/2019	256,00 RENE OMAR HOFFMA	47735	7 1		07-02	CRISTIANE GALLINA	16903
Descrição: EXAUSTOR 50cm, 14cv, 1200RPM, MARCA VENTISOL, COR PRETO.												
12480	169131	04/05/2020	04/05/2020	10,00	2282/2020	222.000,00 MECA SULA UTO MEC	47739	7 1		07-02	CRISTIANE GALLINA	16957
Descrição: VEÍCULO AMBULÂNCIA MARCA MERCEDES BENZ, PLACA IZZ7F33, ANO/MODELO 2019/2020, COR BRANCA.												
12493	8329	13/02/2020	13/02/2020	10,00	1025/2020	989,00 BENOIT ELETRODOMI	47735	7 1		07-02	CRISTIANE GALLINA	18148
Descrição: PURIFICADOR DE AGUA ELÉTRICO, COR PRETO, MARCA IBBL.												
12494	8330	13/02/2020	13/02/2020	10,00	1028/2020	989,00 BENOIT ELETRODOMI	47735	7 1		07-03	CRISTIANE GALLINA	18150
Descrição: PURIFICADOR DE AGUA ELÉTRICO, COR PRETO, MARCA IBBL.												
12495	3350	30/04/2020	30/04/2020	10,00		5.250,00 SERV IMAGEM SULA	47735	7 1		07-03	CRISTIANE GALLINA	18149
Descrição: ELETROCARDIOGRAFO MARCA EDAN, MODELO SE3, NS 360645-M18A07220086												
12496	23651	26/03/2020	26/03/2020	10,00	1769/2020	450,00 TRI SHOP INFORMATI	47735	7 1		07-01	CRISTIANE GALLINA	18139
Descrição: MONITOR DE VIDEO MARCA PCTOP SLIM 19", COR PRETO.												
12497	23651	26/03/2020	26/03/2020	10,00	1769/2020	175,00 TRI SHOP INFORMATI	47735	7 1		07-01	CRISTIANE GALLINA	18142
Descrição: ESTABILIZADOR MARCA TS SHARA, COR PRETO, 1000 VA.												
12498	23651	26/03/2020	26/03/2020	10,00	1769/2020	3.633,00 TRI SHOP INFORMATI	47735	7 1		07-01	CRISTIANE GALLINA	18145
Descrição: COMPUTADOR CPU, MARCA C3TECH, COR PRETO.												
12499	23650	26/03/2020	26/03/2020	10,00	1770/2020	3.633,00 TRI SHOP INFORMATI	47735	7 1		07-01	CRISTIANE GALLINA	18146
Descrição: COMPUTADOR CPU, MARCA C3TECH, COR PRETO.												
12500	23650	26/03/2020	26/03/2020	10,00	1770/2020	3.633,00 TRI SHOP INFORMATI	47735	7 1		07-02	CRISTIANE GALLINA	18147
Descrição: COMPUTADOR CPU, MARCA C3TECH, COR PRETO.												
12503	23650	26/03/2020	26/03/2020	10,00	1770/2020	450,00 TRI SHOP INFORMATI	47735	7 1		07-02	CRISTIANE GALLINA	18140
Descrição: MONITOR DE VIDEO MARCA PCTOP SLIM 19", COR PRETO.												
12541	52981	18/06/2020	18/06/2020	10,00	3553/2020	319,90 IMPLANTAÇÃO PATRI#	47737	7 1		07-02	CRISTIANE GALLINA	18265
Descrição: CADEIRA GIRATÓRIA COM RODIZIOS, ESTOFADA, APOIO PARA BRAÇOS, COR PRETA.												
12542	52981	18/06/2020	18/06/2020	10,00	3553/2020	319,90 IMPLANTAÇÃO PATRI#	47737	7 1		07-02	CRISTIANE GALLINA	18266
Descrição: CADEIRA GIRATÓRIA COM RODIZIOS, ESTOFADA, APOIO PARA BRAÇOS, COR PRETA.												



PREFEITURA MUNICIPAL DE SÃO PEDRO DO SUL

CNPJ: 87.489.910/0001-68

Rua Floriano Peixoto, 222 CEP 97400-000 – São Pedro do Sul - RS

Fone Geral (55) 3276-6100 - Licitações (55)3276.6108

SECRETARIA MUNICIPAL DA ADMINISTRAÇÃO / SETOR DE LICITAÇÕES

www.saopedrodosul.rs.gov.br

licitacoes@saopedrodosul.org

Código	Documento	Dt.aquisição	Início deprec.	%Deprec. Anual	Empenho/Ano	Valor Fornecedor	Conta	Órgão	Unid. Orç.	Centro de custos	Responsável	Nº Patrimônio
12545	6397	29/04/2020	29/04/2020	10,00		400,00 ANA MARIA PIRES BEI	47735	7	1	07-01	CRISTIANE GALLINA	18264
Descrição: CADEIRA DE RODAS DE BANHO HOSPITALAR.												
12546	6397	29/04/2020	29/04/2020	10,00		675,00 ANA MARIA PIRES BEI	47735	7	1	07-01	CRISTIANE GALLINA	18263
Descrição: CADEIRA DE RODAS HOSPITALAR.												
12547	846	03/06/2020	03/06/2020	10,00	3116/2020	6.500,00 MAGNA MÉDICA COM.	47735	7	1	07-01	CRISTIANE GALLINA	18257
Descrição: MONITOR MULTIPARÂMETROS, MARCA COMEN STAR 8000 E, COR BRANCO.												
12548	118701	10/06/2020	10/06/2020	10,00	3559/2020	89,00 LOJAS BECKER LTDA	47735	7	1	07-01	CRISTIANE GALLINA	18262
Descrição: BALANÇA DIGITAL, MARCA MULTILASER, COR PRATA.												
12549	23954	02/06/2020	02/06/2020	10,00	3441/2020	162,00 TRI SHOP INFORMATI	47735	7	1	07-01	CRISTIANE GALLINA	18254
Descrição: ESTABILIZADOR, MARCA TS SHARA 1000 VA, COR PRETO.												
12550	2107	28/02/2020	28/02/2020	10,00	1444/2020	556,00 PLASKOM COMERCIO	47737	7	1	07-01	CRISTIANE GALLINA	18255
Descrição: ARMÁRIO DE METAL PORTA COMPONENTES, COR CINZA, 7 PRATELEIRAS.												
12551	2107	28/02/2020	28/02/2020	10,00	1444/2020	655,80 PLASKOM COMERCIO	47737	7	1	07-01	CRISTIANE GALLINA	18256
Descrição: ARMÁRIO DE METAL PORTA COMPONENTES, COR CINZA, 10 PRATELEIRAS.												
12552	52640	01/06/2020	01/06/2020	10,00	3090/2020	319,90 LOJAS QUERO QUERI	47737	7	1	07-01	CRISTIANE GALLINA	18251
Descrição: CADEIRA GIRATÓRIA COM RODIZIO ESTOFADA, COM APOIO PARA BRAÇOS, COR PRETO.												
12553	52640	01/06/2020	01/06/2020	10,00	3090/2020	319,90 LOJAS QUERO QUERI	47737	7	1	07-02	CRISTIANE GALLINA	18252
Descrição: CADEIRA GIRATÓRIA COM RODIZIO ESTOFADA, COM APOIO PARA BRAÇOS, COR PRETO.												
12554	52561	28/05/2020	28/05/2020	10,00	3089/2020	319,90 LOJAS QUERO QUERI	47737	7	1	07-01	CRISTIANE GALLINA	18253
Descrição: CADEIRA GIRATÓRIA COM RODIZIO ESTOFADA, COM APOIO PARA BRAÇOS, COR PRETO.												
12555	52561	28/05/2020	28/05/2020	10,00	3089/2020	319,90 LOJAS QUERO QUERI	47737	7	1	07-01	CRISTIANE GALLINA	18258
Descrição: CADEIRA GIRATÓRIA COM RODIZIO ESTOFADA, COM APOIO PARA BRAÇOS, COR PRETO.												
12556	6076	05/06/2020	05/06/2020	10,00		810,00 CENTRALSUL INOX IN	47735	7	1	07-01	CRISTIANE GALLINA	18259
Descrição: LIQUIDIFICADOR INDUSTRIAL 4 LITROS, MARCA METVISA, COR INOX.												
12557	6076	05/06/2020	05/06/2020	10,00		820,00 CENTRALSUL INOX IN	47735	7	1	07-01	CRISTIANE GALLINA	18260
Descrição: CAFETEIRA TRADICIONAL 6 LITROS, MARCA MARCHESONI, COR INOX.												
12558	8329	13/02/2020	13/02/2020	10,00	1025/2020	989,00 BENOIT ELETRODOMI	47735	7	1	07-02	CRISTIANE GALLINA	18261
Descrição: PURIFICADOR DE AGUA ELÉTRICO, COR PRETO, MARCA IBBL.												
12596	1791	21/07/2020	21/07/2020	10,00	4348/2020	6.799,95 D BERLATO & CIA LTD	47735	7	1	07-01	CRISTIANE GALLINA	18301
Descrição: ELEVADOR DE TRANSFERÊNCIA 180 KG OC 19547, SÉRIE 41400862, MARCA ORTOBRAS, COR BRANCO.												
12603	6397	29/04/2020	29/04/2020	10,00		1.122,50 ANA MARIA PIRES BEI	47737	7	1	07-01	CRISTIANE GALLINA	18267
Descrição: POLTRONA HOSPITALAR RECLINÁVEL, ESTOFADA, COR AZUL, ESTRUTURA EM FERRO.												



PREFEITURA MUNICIPAL DE SÃO PEDRO DO SUL

CNPJ: 87.489.910/0001-68

Rua Floriano Peixoto, 222 CEP 97400-000 – São Pedro do Sul - RS

Fone Geral (55) 3276-6100 - Licitações (55)3276.6108

SECRETARIA MUNICIPAL DA ADMINISTRAÇÃO / SETOR DE LICITAÇÕES

www.saopedrodosul.rs.gov.br

licitacoes@saopedrodosul.org

Código	Documento	Dt.aquisição	Início deprec.	%Deprec. Anual	Empenho/Ano	Valor	Fornecedor	Conta	Órgão	Unid. Orç.	Centro de custos	Responsável	Nº Patrimônio
12604	6397	29/04/2020	29/04/2020	10,00		1.122,50	ANA MARIA PIRES BEI	47737	7	1	07-01	CRISTIANE GALLINA	18268
Descrição: POLTRONA HOSPITALAR RECLINÁVEL, ESTOFADA, COR AZUL, ESTRUTURA EM FERRO.													
12605	6397	29/04/2020	29/04/2020	10,00		1.122,50	ANA MARIA PIRES BEI	47737	7	1	07-01	CRISTIANE GALLINA	18269
Descrição: POLTRONA HOSPITALAR RECLINÁVEL, ESTOFADA, COR AZUL, ESTRUTURA EM FERRO.													
12606	6397	29/04/2020	29/04/2020	10,00		1.122,50	ANA MARIA PIRES BEI	47737	7	1	07-01	CRISTIANE GALLINA	18270
Descrição: POLTRONA HOSPITALAR RECLINÁVEL, ESTOFADA, COR AZUL, ESTRUTURA EM FERRO.													
12607	6397	29/04/2020	29/04/2020	10,00		1.122,50	ANA MARIA PIRES BEI	47737	7	1	07-01	CRISTIANE GALLINA	18271
Descrição: POLTRONA HOSPITALAR RECLINÁVEL, ESTOFADA, COR AZUL, ESTRUTURA EM FERRO.													
12608	6397	29/04/2020	29/04/2020	10,00		1.122,50	ANA MARIA PIRES BEI	47737	7	1	07-01	CRISTIANE GALLINA	18272
Descrição: POLTRONA HOSPITALAR RECLINÁVEL, ESTOFADA, COR AZUL, ESTRUTURA EM FERRO.													
12609	6397	29/04/2020	29/04/2020	10,00		1.122,50	ANA MARIA PIRES BEI	47737	7	1	07-01	CRISTIANE GALLINA	18273
Descrição: POLTRONA HOSPITALAR RECLINÁVEL, ESTOFADA, COR AZUL, ESTRUTURA EM FERRO.													
12610	6397	29/04/2020	29/04/2020	10,00		1.122,50	ANA MARIA PIRES BEI	47737	7	1	07-01	CRISTIANE GALLINA	18274
Descrição: POLTRONA HOSPITALAR RECLINÁVEL, ESTOFADA, COR AZUL, ESTRUTURA EM FERRO.													
12611	6397	29/04/2020	29/04/2020	10,00		1.122,50	ANA MARIA PIRES BEI	47737	7	1	07-01	CRISTIANE GALLINA	18275
Descrição: POLTRONA HOSPITALAR RECLINÁVEL, ESTOFADA, COR AZUL, ESTRUTURA EM FERRO.													
12612	6397	29/04/2020	29/04/2020	10,00		1.122,50	ANA MARIA PIRES BEI	47737	7	1	07-01	CRISTIANE GALLINA	18276
Descrição: POLTRONA HOSPITALAR RECLINÁVEL, ESTOFADA, COR AZUL, ESTRUTURA EM FERRO.													
12613	6397	29/04/2020	29/04/2020	10,00		1.122,50	ANA MARIA PIRES BEI	47737	7	1	07-01	CRISTIANE GALLINA	18277
Descrição: POLTRONA HOSPITALAR RECLINÁVEL, ESTOFADA, COR AZUL, ESTRUTURA EM FERRO.													
12614	6397	29/04/2020	29/04/2020	10,00		1.122,50	ANA MARIA PIRES BEI	47737	7	1	07-01	CRISTIANE GALLINA	18278
Descrição: POLTRONA HOSPITALAR RECLINÁVEL, ESTOFADA, COR AZUL, ESTRUTURA EM FERRO.													
12615	6397	29/04/2020	29/04/2020	10,00		1.122,50	ANA MARIA PIRES BEI	47737	7	1	07-01	CRISTIANE GALLINA	18279
Descrição: POLTRONA HOSPITALAR RECLINÁVEL, ESTOFADA, COR AZUL, ESTRUTURA EM FERRO.													
12616	6397	29/04/2020	29/04/2020	10,00		1.122,50	ANA MARIA PIRES BEI	47737	7	1	07-01	CRISTIANE GALLINA	18280
Descrição: POLTRONA HOSPITALAR RECLINÁVEL, ESTOFADA, COR AZUL, ESTRUTURA EM FERRO.													
12617	6397	29/04/2020	29/04/2020	10,00		1.122,50	ANA MARIA PIRES BEI	47737	7	1	07-01	CRISTIANE GALLINA	18521
Descrição: POLTRONA HOSPITALAR RECLINÁVEL, ESTOFADA, COR AZUL, ESTRUTURA EM FERRO.													
12618	6397	29/04/2020	29/04/2020	10,00		1.122,50	ANA MARIA PIRES BEI	47737	7	1	07-01	CRISTIANE GALLINA	18522
Descrição: POLTRONA HOSPITALAR RECLINÁVEL, ESTOFADA, COR AZUL, ESTRUTURA EM FERRO.													
12619	6397	29/04/2020	29/04/2020	10,00		1.122,50	ANA MARIA PIRES BEI	47737	7	1	07-01	CRISTIANE GALLINA	18523
Descrição: POLTRONA HOSPITALAR RECLINÁVEL, ESTOFADA, COR AZUL, ESTRUTURA EM FERRO.													



PREFEITURA MUNICIPAL DE SÃO PEDRO DO SUL

CNPJ: 87.489.910/0001-68

Rua Floriano Peixoto, 222 CEP 97400-000 – São Pedro do Sul - RS

Fone Geral (55) 3276-6100 - Licitações (55)3276.6108

SECRETARIA MUNICIPAL DA ADMINISTRAÇÃO / SETOR DE LICITAÇÕES

www.saopedrodosul.rs.gov.br

licitacoes@saopedrodosul.org

Código	Documento	Dt.aquisição	Início deprec.	%Deprec. Anual	Empenho/Ano	Valor	Fornecedor	Conta	Órgão	Unid. Orç.	Centro de custos	Responsável	Nº Patrimônio
12620	6397	29/04/2020	29/04/2020	10,00		1.122,50	ANA MARIA PIRES BEI	47737	7	1	07-01	CRISTIANE GALLINA	18524
Descrição: POLTRONA HOSPITALAR RECLINÁVEL, ESTOFADA, COR AZUL, ESTRUTURA EM FERRO.													
12621	6397	29/04/2020	29/04/2020	10,00		1.122,50	ANA MARIA PIRES BEI	47737	7	1	07-01	CRISTIANE GALLINA	18525
Descrição: POLTRONA HOSPITALAR RECLINÁVEL, ESTOFADA, COR AZUL, ESTRUTURA EM FERRO.													
12622	6397	29/04/2020	29/04/2020	10,00		1.122,50	ANA MARIA PIRES BEI	47737	7	1	07-01	CRISTIANE GALLINA	18526
Descrição: POLTRONA HOSPITALAR RECLINÁVEL, ESTOFADA, COR AZUL, ESTRUTURA EM FERRO.													
12623	6397	29/04/2020	29/04/2020	10,00		1.122,50	ANA MARIA PIRES BEI	47737	7	1	07-01	CRISTIANE GALLINA	18527
Descrição: POLTRONA HOSPITALAR RECLINÁVEL, ESTOFADA, COR AZUL, ESTRUTURA EM FERRO.													
12624	6397	29/04/2020	29/04/2020	10,00		1.122,50	ANA MARIA PIRES BEI	47737	7	1	07-01	CRISTIANE GALLINA	18531
Descrição: POLTRONA HOSPITALAR RECLINÁVEL, ESTOFADA, COR AZUL, ESTRUTURA EM FERRO.													
12625	6397	29/04/2020	29/04/2020	10,00		1.122,50	ANA MARIA PIRES BEI	47737	7	1	07-01	CRISTIANE GALLINA	18532
Descrição: POLTRONA HOSPITALAR RECLINÁVEL, ESTOFADA, COR AZUL, ESTRUTURA EM FERRO.													
12626	6397	29/04/2020	29/04/2020	10,00		1.122,50	ANA MARIA PIRES BEI	47737	7	1	07-01	CRISTIANE GALLINA	18533
Descrição: POLTRONA HOSPITALAR RECLINÁVEL, ESTOFADA, COR AZUL, ESTRUTURA EM FERRO.													
12627	6397	29/04/2020	29/04/2020	10,00		1.122,50	ANA MARIA PIRES BEI	47737	7	1	07-01	CRISTIANE GALLINA	18534
Descrição: POLTRONA HOSPITALAR RECLINÁVEL, ESTOFADA, COR AZUL, ESTRUTURA EM FERRO.													
12628	6397	29/04/2020	29/04/2020	10,00		1.122,50	ANA MARIA PIRES BEI	47737	7	1	07-01	CRISTIANE GALLINA	18535
Descrição: POLTRONA HOSPITALAR RECLINÁVEL, ESTOFADA, COR AZUL, ESTRUTURA EM FERRO.													
12629	6397	29/04/2020	29/04/2020	10,00		1.122,50	ANA MARIA PIRES BEI	47737	7	1	07-01	CRISTIANE GALLINA	18536
Descrição: POLTRONA HOSPITALAR RECLINÁVEL, ESTOFADA, COR AZUL, ESTRUTURA EM FERRO.													
12630	6397	29/04/2020	29/04/2020	10,00		1.122,50	ANA MARIA PIRES BEI	47737	7	1	07-01	CRISTIANE GALLINA	18528
Descrição: POLTRONA HOSPITALAR RECLINÁVEL, ESTOFADA, COR AZUL, ESTRUTURA EM FERRO.													
12631	6397	29/04/2020	29/04/2020	10,00		1.122,50	ANA MARIA PIRES BEI	47737	7	1	07-01	CRISTIANE GALLINA	18529
Descrição: POLTRONA HOSPITALAR RECLINÁVEL, ESTOFADA, COR AZUL, ESTRUTURA EM FERRO.													
12632	6397	29/04/2020	29/04/2020	10,00		1.122,50	ANA MARIA PIRES BEI	47737	7	1	07-01	CRISTIANE GALLINA	18530
Descrição: POLTRONA HOSPITALAR RECLINÁVEL, ESTOFADA, COR AZUL, ESTRUTURA EM FERRO.													
12950	24295	30/07/2020	30/07/2020	10,00	3348/2020	3.390,00	TRI SHOP INFORMATI	47735	7	1	07-01	CRISTIANE GALLINA	18332
Descrição: NOTEBOOK MARCA ACER "15,6", 128 GB SSA + 1TB HD, COR CINZA.													
12972	122525	08/09/2020	08/09/2020	10,00	5625/2020	362,00	LOJAS BECKER LTDA	47737	7	1	07-02	CRISTIANE GALLINA	18453
Descrição: ESTANTE POLITORNO, 3 DIVISÓRIAS, 2 PORTAS, COR CASTANHO.													
12973	122526	08/09/2020	08/09/2020	10,00	5626/2020	654,00	LOJAS BECKER LTDA	47737	7	1	07-02	CRISTIANE GALLINA	18454
Descrição: ESCRIVANINHA POLITORNO DE CANTO COM 3 GAVETAS E 2 PORTAS, COR CASTANHO.													



PREFEITURA MUNICIPAL DE SÃO PEDRO DO SUL

CNPJ: 87.489.910/0001-68

Rua Floriano Peixoto, 222 CEP 97400-000 – São Pedro do Sul - RS

Fone Geral (55) 3276-6100 - Licitações (55)3276.6108

SECRETARIA MUNICIPAL DA ADMINISTRAÇÃO / SETOR DE LICITAÇÕES

www.saopedrodosul.rs.gov.br

licitacoes@saopedrodosul.org

Código	Documento	Dt.aquisição	Início deprec.	%Depr. Anual	Empenho/Ano	Valor	Fornecedor	Conta	Órgão	Unid. Orç.	Centro de custos	Responsável	Nº Patrimônio
12974	6825	03/09/2020	03/09/2020	10,00	5028/2020	375,00	ANA MARIA PIRES BEI	47737	7	1	07-02	CRISTIANE GALLINA	18459
Descrição: MESA DE INOX COM RODAS, MEDINDO 40 X 40 X 80.													
12975	30762015	04/09/2020	04/09/2020	10,00	5219/2020	2.580,00	ZIEGLER COMERCIO I	47735	7	1	07-02	CRISTIANE GALLINA	18458
Descrição: FREEZER HORIZONTAL 222 LITROS, MARCA ELETROLUX, COR BRANCO.													
12976	346	24/07/2020	24/07/2020	10,00	3114/2020	69.700,00	ALIANÇA EQUIPAMEN	47735	7	1	07-02	CRISTIANE GALLINA	18457
Descrição: LAVADORA EXTRATORA DE DESINFECÇÃO 62 KG, MARCA ALIANÇA, COR BRANCA.													
12977	11072	14/08/2020	14/08/2020	10,00	4944/2020	1.500,00	SRP SISTEMAS DE RE	47735	7	1	07-01	CRISTIANE GALLINA	18460
Descrição: RELÓGIO DE PONTO CONTROL ID BIO PROX ASK-NOBREAK.													
12978	408	26/06/2020	26/06/2020	10,00	3113/2020	4.200,00	V.L. FUZETI-COMERCI	47735	7	1	07-02	CRISTIANE GALLINA	18455
Descrição: SELADORA AUTOMÁTICA CONTINUA EM INOX, HORIZONTAL, NÚMERO DE SÉRIE RG1000200301210													
13037	8606	27/07/2020	27/07/2020	10,00	4472/2020	1.630,00	BENOIT ELETRODOMI	47735	7	1	07-01	CRISTIANE GALLINA	18640
Descrição: MAQUINA DE COSTURA MECANICA PARA COSTURA RETA E ZIG ZAG, MARCA FACILITA PRO, COR BRANCA.													
13038		26/10/2020	26/10/2020	10,00		38.379,02	IMPLANTAÇÃO PATRII	47735	7	1	07-01	CRISTIANE GALLINA	18638
Descrição: VENTILADOR ARTIFICIAL ELETRONICO - TRANSPORTE, MARCA VYAIRES MEDICAL, INC, VENTILADOR PULMONAR.													
13039		26/10/2020	26/10/2020	10,00		38.379,02	IMPLANTAÇÃO PATRII	47735	7	1	07-01	CRISTIANE GALLINA	18639
Descrição: VENTILADOR ARTIFICIAL ELETRONICO - TRANSPORTE, MARCA VYAIRES MEDICAL, INC, VENTILADOR PULMONAR.													
13934	1051	17/03/2021	17/03/2021	10,00	7311/2020	10.200,00	MATEX INDUSTRIA E C	47735	7	1	07-01	CRISTIANE GALLINA	19117
Descrição: BOMBA DE INFUSÃO, MARCA CMOS DRAKE, MODELO YONAH, COR BEGE.													
13935	1051	17/03/2021	17/03/2021	10,00	7311/2020	10.200,00	MATEX INDUSTRIA E C	47735	7	1	07-01	CRISTIANE GALLINA	19118
Descrição: BOMBA DE INFUSÃO, MARCA CMOS DRAKE, MODELO YONAH, COR BEGE.													
13936	1051	17/03/2021	17/03/2021	10,00	7311/2020	10.200,00	MATEX INDUSTRIA E C	47735	7	1	07-01	CRISTIANE GALLINA	19119
Descrição: BOMBA DE INFUSÃO, MARCA CMOS DRAKE, MODELO YONAH, COR BEGE.													
13937	13568	17/03/2021	17/03/2021	10,00	7583/2020	11.190,00	ALFA MED SISTEMAS	47735	7	1	07-01	CRISTIANE GALLINA	19115
Descrição: MONITOR MULTIPARÂMETRO, MARCA VITA I100, COR BEGE.													
13938	13568	17/03/2021	17/03/2021	10,00	7583/2020	22.190,00	ALFA MED SISTEMAS	47735	7	1	07-01	CRISTIANE GALLINA	19116
Descrição: MONITOR MULTIPARÂMETRO, MARCA VITA I100, COR BEGE.													
13943		14/03/2021	14/03/2021	10,00		38.379,02	IMPLANTAÇÃO PATRII	47735	7	1	07-01	CRISTIANE GALLINA	19120
Descrição: RESPIRADOR ARTIFICIAL ELETRÔNICO PARA TRANSPORTE, MARCA KTK, COR CINZA.													
13944		14/03/2021	14/03/2021	10,00		38.379,02	IMPLANTAÇÃO PATRII	47735	7	1	07-01	CRISTIANE GALLINA	19121
Descrição: VENTILADOR DE TRANSPORTE MICROTAK TOTAL.													
13950	2128	11/03/2021	11/03/2021	10,00	1250/2021	2.650,00	IRMAOS BASSOTTO L	47735	7	1	07-01	CRISTIANE GALLINA	19129
Descrição: ROÇADEIRA COSTAL, A GASOLINA, MOTOR 2 T, MARCA STIHL FS 220, COR LARANJA/BRANCO.													



PREFEITURA MUNICIPAL DE SÃO PEDRO DO SUL

CNPJ: 87.489.910/0001-68

Rua Floriano Peixoto, 222 CEP 97400-000 – São Pedro do Sul - RS

Fone Geral (55) 3276-6100 - Licitações (55)3276.6108

SECRETARIA MUNICIPAL DA ADMINISTRAÇÃO / SETOR DE LICITAÇÕES

www.saopedrodo.sul.rs.gov.br

licitacoes@saopedrodo.sul.org

Código	Documento	Dt.Aquisição	Início deprec.	%Depr. Anual	Empenho/Ano	Valor Fornecedor	Conta	Órgão	Unid. Orç.	Centro de custos	Responsável	Nº Patrimônio
13954		13/05/2022	13/05/2022	10,00		189,53	IMPLANTAÇÃO PATRII	47735	7 1	07-04	CRISTIANE GALLINA	12059
Descrição: IMPRESSORA, MARCA HP LASER JET P 1102W, COR PRETA.												
14023		13/05/2022	13/05/2022	10,00		70,00	IMPLANTAÇÃO PATRII	47735	7 1	07-01	CRISTIANE GALLINA	9296
Descrição: CADEIRA BRANCA.												
14068	22508496	25/05/2021	25/05/2021	10,00	7448/2018	404,55	LEO I. DE CASTRO & C	47735	7 1	07-01	CRISTIANE GALLINA	19222
Descrição: SWITCH ETHERNET, MARCA TP-LINK 10-100-1000, 16 PORTAS, COR PRETO.												
14070		13/05/2022	13/05/2022	10,00		189,53	IMPLANTAÇÃO PATRII	47735	7 1	07-01	CRISTIANE GALLINA	11099
Descrição: IMPRESSORA MARCA HP LASER JET P 1102W.												
14087		13/05/2022	13/05/2022	10,00		475,00	IMPLANTAÇÃO PATRII	47735	7 1	07-01	CRISTIANE GALLINA	19323
Descrição: CILINDRO PARA OXIGÊNIO DE ALUMINIO, 4,6 LITROS, MARCA LUXFER.												
14088		13/05/2022	13/05/2022	10,00		475,00	IMPLANTAÇÃO PATRII	47735	7 1	07-01	CRISTIANE GALLINA	19324
Descrição: CILINDRO PARA OXIGÊNIO DE ALUMINIO, 4,6 LITROS, MARCA LUXFER.												
14089		13/05/2022	13/05/2022	10,00		254,57	IMPLANTAÇÃO PATRII	47735	7 1	07-01	CRISTIANE GALLINA	19326
Descrição: AQUECEDOR MODELO AB800B, 800 W, MARCA BRITÂNIA, COR BRANCO.												
14090	79677	01/01/2021	01/01/2021	10,00	7040/2020	38.900,00	CICLA DISTRIBUIDORV	47735	7 1	07-01	CRISTIANE GALLINA	19325
Descrição: APARELHO DE GASOMETRIA PORTÁTIL.												
14297	1596	26/04/2021	26/04/2021	10,00		2.250,00	MATEX INDUSTRIA E C	47735	7 1	07-01	CRISTIANE GALLINA	19161
Descrição: OXIMETRO DE PULSO PORTÁTIL, MARCA ALFAMED SENSE.												
14320		13/05/2022	13/05/2022	10,00		80,38	IMPLANTAÇÃO PATRII	47735	7 1	07-01	CRISTIANE GALLINA	19200
Descrição: CARRINHO DE TRANSPORTE DE CILINDRO DE OXIGÊNIO, TAMANHO PEQUENO.												
14382		13/05/2022	13/05/2022	10,00		100,00	IMPLANTAÇÃO PATRII	47737	7 1	07-01	CRISTIANE GALLINA	04663
Descrição: ESTANTE DE AÇO, 6 DIVISÓRIAS, COR CINZA.												
14383		13/05/2022	13/05/2022	10,00		100,00	IMPLANTAÇÃO PATRII	47737	7 1	07-02	CRISTIANE GALLINA	03846
Descrição: ESTANTE DE AÇO, 6 DIVISÓRIAS, COR CINZA.												
14384		13/05/2022	13/05/2022	10,00		100,00	IMPLANTAÇÃO PATRII	47737	7 1	07-02	CRISTIANE GALLINA	3350
Descrição: ESTANTE DE AÇO, 6 DIVISÓRIAS, COR CINZA.												
14385		01/01/2022	01/01/2022	10,00		100,00	IMPLANTAÇÃO PATRII	47737	7 1	07-02	CRISTIANE GALLINA	3355
Descrição: ESTANTE DE AÇO, 6 DIVISÓRIAS, COR CINZA.												
14386		13/05/2022	13/05/2022	10,00		100,00	IMPLANTAÇÃO PATRII	47737	7 1	07-01	CRISTIANE GALLINA	9246
Descrição: ESTANTE EM AÇO, 6 PRATELEIRAS, COR BRANCO.												
14387		13/05/2022	13/05/2022	10,00		100,00	IMPLANTAÇÃO PATRII	47737	7 1	07-01	CRISTIANE GALLINA	3372
Descrição: ESTANTE EM AÇO, 6 PRATELEIRAS, COR BRANCO.												



PREFEITURA MUNICIPAL DE SÃO PEDRO DO SUL

CNPJ: 87.489.910/0001-68

Rua Floriano Peixoto, 222 CEP 97400-000 – São Pedro do Sul - RS

Fone Geral (55) 3276-6100 - Licitações (55)3276.6108

SECRETARIA MUNICIPAL DA ADMINISTRAÇÃO / SETOR DE LICITAÇÕES

www.saopedrodo.sul.rs.gov.br

licitacoes@saopedrodo.sul.org

Código	Documento	Dt.aquisição	Início deprec.	%Depr. Anual	Empenho/Ano	Valor	Fornecedor	Conta	Órgão	Unid. Orç.	Centro de custos	Responsável	Nº Patrimônio
14388		13/05/2022	13/05/2022	10,00	2393/2017	100,00	IMPLANTAÇÃO PATRII	47737	7 1		07-01	CRISTIANE GALLINA	9373
Descrição: BALCÃO BEGE.													
14390		13/05/2022	13/05/2022	10,00		100,00	IMPLANTAÇÃO PATRII	47737	7 1		07-01	CRISTIANE GALLINA	19772
Descrição: ESTANTE DE AÇO, 5 DIVISÓRIAS, COR CINZA.													
14391		13/05/2022	13/05/2022	10,00		1.350,00	IMPLANTAÇÃO PATRII	47735	7 1		07-01	CRISTIANE GALLINA	19774
Descrição: APARELHO DE AR CONDICIONADO, MARCA CONSUL, 18 000 BTUS, COR BEGE.													
14392		13/05/2022	13/05/2022	10,00		100,00	IMPLANTAÇÃO PATRII	47737	7 1		07-01	CRISTIANE GALLINA	19773
Descrição: ESTANTE DE AÇO, 5 PRATELEIRAS, COR BRANCA.													
14393		13/05/2022	13/05/2022	10,00		5.100,50	IMPLANTAÇÃO PATRII	47735	7 1		07-01	CRISTIANE GALLINA	19771
Descrição: BOMBA DE INFUSÃO, INFUSION PUMP BYS 820.													
14394		13/05/2022	13/05/2022	10,00		99,00	IMPLANTAÇÃO PATRII	47735	7 1		07-01	CRISTIANE GALLINA	19767
Descrição: VENTILADOR DE COLUNA.													
14395		13/05/2022	13/05/2022	10,00		99,00	IMPLANTAÇÃO PATRII	47735	7 1		07-01	CRISTIANE GALLINA	19768
Descrição: VENTILADOR DE COLUNA.													
14396		13/05/2022	13/05/2022	10,00		210,00	IMPLANTAÇÃO PATRII	47735	7 1		07-01	CRISTIANE GALLINA	19769
Descrição: MONITOR DE VIDEO, MARCA ACER, 19", COR PRETO.													
14397		13/05/2022	13/05/2022	10,00		114,95	IMPLANTAÇÃO PATRII	47737	7 1		07-01	CRISTIANE GALLINA	118836
Descrição: ARMÁRIO AÉREO 2 PORTAS, COR BRANCO.													
14398		13/05/2022	13/05/2022	10,00		114,95	IMPLANTAÇÃO PATRII	47737	7 1		07-01	CRISTIANE GALLINA	118837
Descrição: ARMÁRIO AÉREO 2 PORTAS, COR BRANCO.													
14399		13/05/2022	13/05/2022	10,00		99,00	IMPLANTAÇÃO PATRII	47735	7 1		07-01	CRISTIANE GALLINA	19766
Descrição: VENTILADOR DE COLUNA.													
14400		13/05/2022	13/05/2022	10,00		210,00	IMPLANTAÇÃO PATRII	47735	7 1		07-01	CRISTIANE GALLINA	19765
Descrição: MONITOR DE VIDEO, MARCA PCTOP, COR PRETO, 19".													
14401		13/05/2022	13/05/2022	10,00		350,00	IMPLANTAÇÃO PATRII	47737	7 1		07-01	CRISTIANE GALLINA	05149
Descrição: BALCÃO MDF, 1 GAVETA, 1 PORTA, COR BEGE.													
14402		13/05/2022	13/05/2022	10,00		65.942,17	IMPLANTAÇÃO PATRII	47735	7 1		07-01	CRISTIANE GALLINA	19761
Descrição: AUTOCLAVE 200 LITROS, MARCA ONIX CIENTIFICA.													
14403		13/05/2022	13/05/2022	10,00		409,00	IMPLANTAÇÃO PATRII	47735	7 1		07-01	CRISTIANE GALLINA	19764
Descrição: CARRINHO INOX PARA MATERIAIS.													
14404		13/05/2022	13/05/2022	10,00		7.000,00	IMPLANTAÇÃO PATRII	47735	7 1		07-01	CRISTIANE GALLINA	19763
Descrição: LAVADORA ULTRASSONICA, MARCA ALT													



PREFEITURA MUNICIPAL DE SÃO PEDRO DO SUL

CNPJ: 87.489.910/0001-68

Rua Floriano Peixoto, 222 CEP 97400-000 – São Pedro do Sul - RS

Fone Geral (55) 3276-6100 - Licitações (55)3276.6108

SECRETARIA MUNICIPAL DA ADMINISTRAÇÃO / SETOR DE LICITAÇÕES

www.saopedrodosul.rs.gov.br

licitacoes@saopedrodosul.org

Código	Documento	Dt.aquisição	Início deprec.	%Depr. Anual	Empenho/Ano	Valor	Fornecedor	Conta	Órgão	Unid. Orç.	Centro de custos	Responsável	Nº Patrimônio
14405		13/05/2022	13/05/2022	10,00		489,50	IMPLANTAÇÃO PATRII	47737	7 1		07-01	CRISTIANE GALLINA	19762
Descrição: POLTRONA ESTOFADA, COR BEGE.													
14406		13/05/2022	13/05/2022	10,00		409,00	IMPLANTAÇÃO PATRII	47737	7 1		07-01	CRISTIANE GALLINA	19770
Descrição: MESA AUXILIAR, COR BRANCA.													
14407		13/05/2022	13/05/2022	10,00		100,00	IMPLANTAÇÃO PATRII	47737	7 1		07-01	CRISTIANE GALLINA	9243
Descrição: ESTANTE EM AÇO, 7 PRATELEIRAS, COR BRANCA.													
14408		01/04/2022	01/04/2022	10,00		100,00	IMPLANTAÇÃO PATRII	47737	7 1		07-01	CRISTIANE GALLINA	19775
Descrição: ESTANTE EM AÇO, 6 PRATELEIRAS, COR CINZA.													
14409		13/05/2022	13/05/2022	10,00		57,00	IMPLANTAÇÃO PATRII	47735	7 1		07-01	CRISTIANE GALLINA	0851
Descrição: SUPORTE PARA SORO.													
14410		13/05/2022	13/05/2022	10,00		57,00	IMPLANTAÇÃO PATRII	47735	7 1		07-01	CRISTIANE GALLINA	0852
Descrição: SUPORTE PARA SORO.													
14411		13/05/2022	13/05/2022	10,00		100,00	IMPLANTAÇÃO PATRII	47737	7 1		07-01	CRISTIANE GALLINA	1627.
Descrição: ESTANTE DE AÇO, 6 PRATELEIRAS.													
14412		13/05/2022	13/05/2022	10,00		295,00	IMPLANTAÇÃO PATRII	47735	7 1		07-01	CRISTIANE GALLINA	19758
Descrição: IMPRESSORA TERMICA, MARCA ELGIN.													
14413		13/05/2022	13/05/2022	10,00		70,00	IMPLANTAÇÃO PATRII	47737	7 1		07-01	CRISTIANE GALLINA	15924
Descrição: CADEIRA, ESTOFADA, COR PRETA.													
14414		13/05/2022	13/05/2022	10,00		70,00	IMPLANTAÇÃO PATRII	47737	7 1		07-01	CRISTIANE GALLINA	3475
Descrição: CADEIRA, ESTOFADA, COR PRETA.													
14416		13/05/2022	13/05/2022	10,00		100,00	IMPLANTAÇÃO PATRII	47737	7 1		07-01	CRISTIANE GALLINA	0235
Descrição: ESTANTE DE AÇO, 6 DIVISÓRIAS, COR CINZA.													
14417		13/05/2022	13/05/2022	10,00		100,00	IMPLANTAÇÃO PATRII	47737	7 1		07-01	CRISTIANE GALLINA	5191
Descrição: ESTANTE DE AÇO, 6 DIVISÓRIAS, COR CINZA.													
14418		13/05/2022	13/05/2022	10,00		100,00	IMPLANTAÇÃO PATRII	47737	7 1		07-01	CRISTIANE GALLINA	5192
Descrição: ESTANTE DE AÇO, 6 DIVISÓRIAS, COR CINZA.													
14419		13/05/2022	13/05/2022	10,00		100,00	IMPLANTAÇÃO PATRII	47737	7 1		07-01	CRISTIANE GALLINA	1719
Descrição: ESTANTE DE AÇO, 6 DIVISÓRIAS, COR CINZA.													
14420		13/05/2022	13/05/2022	10,00		100,00	IMPLANTAÇÃO PATRII	47737	7 1		07-01	CRISTIANE GALLINA	3847
Descrição: ESTANTE DE AÇO, 6 DIVISÓRIAS, COR CINZA.													
14421		13/05/2022	13/05/2022	10,00		100,00	IMPLANTAÇÃO PATRII	47737	7 1		07-01	CRISTIANE GALLINA	3846
Descrição: ESTANTE DE AÇO, 6 DIVISÓRIAS, COR CINZA.													



PREFEITURA MUNICIPAL DE SÃO PEDRO DO SUL

CNPJ: 87.489.910/0001-68

Rua Floriano Peixoto, 222 CEP 97400-000 – São Pedro do Sul - RS

Fone Geral (55) 3276-6100 - Licitações (55)3276.6108

SECRETARIA MUNICIPAL DA ADMINISTRAÇÃO / SETOR DE LICITAÇÕES

www.saopedrodosul.rs.gov.br

licitacoes@saopedrodosul.org

Código	Documento	DT.aquisição	Início deprec.	%Depr. Anual	Empenho/Ano	Valor	Fornecedor	Conta	Órgão	Unid. Orç.	Centro de custos	Responsável	Nº Patrimônio
14422		13/05/2022	13/05/2022	10,00		100,00	IMPLANTAÇÃO PATRII	47737	7	1	07-01	CRISTIANE GALLINA	2295
Descrição: ESTANTE DE AÇO, 6 DIVISÓRIAS, COR CINZA.													
14423		13/05/2022	13/05/2022	10,00		100,00	IMPLANTAÇÃO PATRII	47737	7	1	07-01	CRISTIANE GALLINA	10051
Descrição: ESTANTE DE AÇO, 6 DIVISÓRIAS, COR CINZA.													
14424		13/05/2022	13/05/2022	10,00		100,00	IMPLANTAÇÃO PATRII	47737	7	1	07-01	CRISTIANE GALLINA	2757
Descrição: ESTANTE DE AÇO, 6 DIVISÓRIAS, COR CINZA.													
14425		13/05/2022	13/05/2022	10,00		100,00	IMPLANTAÇÃO PATRII	47737	7	1	07-01	CRISTIANE GALLINA	1626
Descrição: ESTANTE DE AÇO, 6 DIVISÓRIAS, COR CINZA.													
14426		13/05/2022	13/05/2022	10,00		100,00	IMPLANTAÇÃO PATRII	47737	7	1	07-01	CRISTIANE GALLINA	118824
Descrição: ESTANTE DE AÇO, 6 DIVISÓRIAS, COR CINZA.													
14427		13/05/2022	13/05/2022	10,00		100,00	IMPLANTAÇÃO PATRII	47737	7	1	07-01	CRISTIANE GALLINA	118829
Descrição: ESTANTE DE AÇO, 6 DIVISÓRIAS, COR CINZA.													
14428		13/05/2022	13/05/2022	10,00		100,00	IMPLANTAÇÃO PATRII	47737	7	1	07-01	CRISTIANE GALLINA	118830
Descrição: ESTANTE DE AÇO, 6 DIVISÓRIAS, COR CINZA.													
14429		13/05/2022	13/05/2022	10,00		100,00	IMPLANTAÇÃO PATRII	47737	7	1	07-01	CRISTIANE GALLINA	118831
Descrição: ESTANTE DE AÇO, 6 DIVISÓRIAS, COR CINZA.													
14430		13/05/2022	13/05/2022	10,00		100,00	IMPLANTAÇÃO PATRII	47737	7	1	07-01	CRISTIANE GALLINA	118832
Descrição: ESTANTE DE AÇO, 6 DIVISÓRIAS, COR CINZA.													
14431		13/05/2022	13/05/2022	10,00		100,00	IMPLANTAÇÃO PATRII	47737	7	1	07-01	CRISTIANE GALLINA	118833
Descrição: ESTANTE DE AÇO, 6 DIVISÓRIAS, COR CINZA.													
14432		13/05/2022	13/05/2022	10,00		100,00	IMPLANTAÇÃO PATRII	47737	7	1	07-01	CRISTIANE GALLINA	118834
Descrição: ESTANTE DE AÇO, 6 DIVISÓRIAS, COR CINZA.													
14433		13/05/2022	13/05/2022	10,00		100,00	IMPLANTAÇÃO PATRII	47737	7	1	07-01	CRISTIANE GALLINA	118835
Descrição: ESTANTE DE AÇO, 6 DIVISÓRIAS, COR CINZA.													
14434		13/05/2022	13/05/2022	10,00		70,00	IMPLANTAÇÃO PATRII	47737	7	1	07-01	CRISTIANE GALLINA	6221
Descrição: CADEIRA													
14435		13/05/2022	13/05/2022	10,00		70,00	IMPLANTAÇÃO PATRII	47737	7	1	07-01	CRISTIANE GALLINA	6217
Descrição: CADEIRA													
14436		13/05/2022	13/05/2022	10,00		350,00	IMPLANTAÇÃO PATRII	47737	7	1	07-01	CRISTIANE GALLINA	5893
Descrição: BALCÃO COM 3 GAVETAS, 2 PORTAS.													
14437		13/05/2022	13/05/2022	10,00		150,00	IMPLANTAÇÃO PATRII	47737	7	1	07-01	CRISTIANE GALLINA	5553
Descrição: MESA ESCRITÓRIO, 3 GAVETAS.													



PREFEITURA MUNICIPAL DE SÃO PEDRO DO SUL

CNPJ: 87.489.910/0001-68

Rua Floriano Peixoto, 222 CEP 97400-000 – São Pedro do Sul - RS

Fone Geral (55) 3276-6100 - Licitações (55)3276.6108

SECRETARIA MUNICIPAL DA ADMINISTRAÇÃO / SETOR DE LICITAÇÕES

www.saopedrodo.sul.rs.gov.br

licitacoes@saopedrodo.sul.org

Código	Documento	Dt.aquisição	Início deprec.	%Depr. Anual	Empenho/Ano	Valor Fornecedor	Conta	Órgão	Unid. Orç.	Centro de custos	Responsável	Nº Patrimônio
14438		13/05/2022	13/05/2022	10,00		99,00	IMPLANTAÇÃO PATRII	47735	7 1	07-01	CRISTIANE GALLINA	19776
Descrição: VENTILADOR DE PAREDE, MARCA VENTISOL, COR PRETO.												
14439		13/05/2022	13/05/2022	10,00		725,00	IMPLANTAÇÃO PATRII	47735	7 1	07-01	CRISTIANE GALLINA	19777
Descrição: APARELHO DE AR CONDICIONADO, MARCA DEOLO, 9.000 BTUS, COR BRANCO.												
14440		13/05/2022	13/05/2022	10,00		409,00	IMPLANTAÇÃO PATRII	47737	7 1	07-01	CRISTIANE GALLINA	19785
Descrição: MESA/ SUPORTE PARA INSTRUMENTOS.												
14441		13/05/2022	13/05/2022	10,00		409,00	IMPLANTAÇÃO PATRII	47737	7 1	07-01	CRISTIANE GALLINA	19784
Descrição: MESA AUXILIAR EM INOX.												
14442		13/05/2022	13/05/2022	10,00		3.349,57	IMPLANTAÇÃO PATRII	47735	7 1	07-01	CRISTIANE GALLINA	19782
Descrição: AUTOCLAVE GRANDE, 200 LITROS, MARCA SERCON, COR CINZA.												
14443		13/05/2022	13/05/2022	10,00		220,00	IMPLANTAÇÃO PATRII	47737	7 1	07-01	CRISTIANE GALLINA	19781
Descrição: CAMA MACA EM INOX.												
14444		13/05/2022	13/05/2022	10,00		746,88	IMPLANTAÇÃO PATRII	47737	7 1	07-01	CRISTIANE GALLINA	9220
Descrição: ARMÁRIO DE METAL, 8 PORTAS, COR BRANCO.												
14445		13/05/2022	13/05/2022	10,00		99,00	IMPLANTAÇÃO PATRII	47735	7 1	07-01	CRISTIANE GALLINA	19780
Descrição: VENTILADOR DE COLUNA												
14446		13/05/2022	13/05/2022	10,00		3.168,87	IMPLANTAÇÃO PATRII	47735	7 1	07-01	CRISTIANE GALLINA	18456
Descrição: SECADORA DE ROUPA 62 KG, TAMANHO GRANDE, COR CINZA, MARCA MAMUTE												
14447		13/05/2022	13/05/2022	10,00		57,00	IMPLANTAÇÃO PATRII	47737	7 1	07-01	CRISTIANE GALLINA	19778
Descrição: SUPORTE PARA SORO, REGULÁVEL, COM RODAS, COR BRANCA.												
14448		13/05/2022	13/05/2022	10,00		725,00	IMPLANTAÇÃO PATRII	47735	7 1	07-01	CRISTIANE GALLINA	06713
Descrição: APARELHO DE AR CONDICIONADO, 9.000 BTUS, COR BRANCO.												
14449		13/05/2022	13/05/2022	10,00		57,00	IMPLANTAÇÃO PATRII	47737	7 1	07-01	CRISTIANE GALLINA	19779
Descrição: SUPORTE PARA SORO, COM REGULAGEM, COM RODAS, COR BRANCO.												
14450		13/05/2022	13/05/2022	10,00		1.200,00	IMPLANTAÇÃO PATRII	47737	7 1	07-01	CRISTIANE GALLINA	19786
Descrição: CAMA HOSPITALAR, FERRO, RODAS, MANIVELA, COR BRANCA.												
14451		13/05/2022	13/05/2022	10,00		425,00	IMPLANTAÇÃO PATRII	47737	7 1	07-01	CRISTIANE GALLINA	19787
Descrição: MESA PARA REFEIÇÃO, COR BEGE.												
14452		12/05/2022	12/05/2022	10,00		70,00	IMPLANTAÇÃO PATRII	47737	7 1	07-01	CRISTIANE GALLINA	9233
Descrição: ESCADA 2 DEGRAUS.												
Total Geral:						2.086.034,76						
Total de Bens:						1.199,00						



PREFEITURA MUNICIPAL DE SÃO PEDRO DO SUL

CNPJ: 87.489.910/0001-68

Rua Floriano Peixoto, 222 CEP 97400-000 – São Pedro do Sul - RS

Fone Geral (55) 3276-6100 - Licitações (55)3276.6108

SECRETARIA MUNICIPAL DA ADMINISTRAÇÃO / SETOR DE LICITAÇÕES

Site: www.saopedrodosul.rs.gov.br e-mail: licitacoes@saopedrodosul.org

ANEXO V

RECURSOS HUMANOS POR CATEGORIA / EQUIPE MÍNIMA

A contratada deverá disponibilizar quadro de pessoal para as áreas administrativa, médica, apoio e assistencial, compatível com o porte do Hospital e conforme preconizado pelas normas vigentes, visando a qualidade dos serviços prestados.

Equipe mínima de colaboradores do Hospital, regime Consolidação das Leis do Trabalho - CLT/terceirizado:	
Profissionais Minimos Gestão Hospital	Quant.
Enfermeiro RT	01
Enfermeiro	03
Enfermeiro	02
Técnico Enfermagem	12
Técnico Enfermagem	18
Técnico em Radiologia	03
Recepcionista	02
Recepcionista	03
Copeiro	02
Cozinheira	05
Higienização	02
Higienização	04
Lavanderia/ Serviços Gerais	02
Nutricionista	01
Farmacêutico	02
Auxiliar de Farmácia	02
Auxiliar de Atendimento	01
Faturista	02
Atendente de Enfermagem	01
Auxiliar Faturamento	01
Assistente administrativo	01
Gerente Administrativo	02
Psicóloga Hospitalar	01
Assistente Social	01
Administrador	01
Fisioterapeuta	01
Profissionais Minimos SAMU/SALVAR	Quant.
Gratificação Enf. Responsável	01
Técnico Enfermagem	03
Técnico Enfermagem	02



PREFEITURA MUNICIPAL DE SÃO PEDRO DO SUL

CNPJ: 87.489.910/0001-68

Rua Floriano Peixoto, 222 CEP 97400-000 – São Pedro do Sul - RS

Fone Geral (55) 3276-6100 - Licitações (55)3276.6108

SECRETARIA MUNICIPAL DA ADMINISTRAÇÃO / SETOR DE LICITAÇÕES

Site: www.saopedrodosul.rs.gov.br e-mail: licitacoes@saopedrodosul.org

Condutores	03
Condutores	02
TOTAL	86

OBSERVAÇÕES:

Todos os profissionais deverão possuir formação na área específica de atuação, e nos cargos de liderança deverão comprovar experiência mínima de seis meses, na respectiva função.

A Licitante deverá dar prioridade no processo de seleção e contratação aos atuais empregados do Hospital.

Deverá ser mantido no mínimo os salários, rendimentos, benefícios e regimes de trabalho já instituídos para os atuais empregados do Hospital, sempre observando a legislação vigente.



ANEXO VI

MODELO DE PROPOSTA E DE PLANILHAS DE CUSTOS

Apresentamos a Vossa Senhoria a nossa proposta de preços para a execução dos serviços de que trata a **CONCORRÊNCIA Nº 001/2023**, conforme especificação constante no Edital e seus Anexos.

Declaramos que conhecemos os termos da **CONCORRÊNCIA Nº 001/2023** e seus anexos e que, se vencedora, executaremos os serviços ora propostos pelos preços a seguir, já incluídos todos custos e encargos diretos e indiretos.

Nos responsabilizaremos pelo pagamento de todas as importâncias devidas concernentes à mão-de-obra, material, tributos, serviços de terceiros, obrigações trabalhistas, previdenciárias e fundiárias, transporte, alimentação, ferramentas, equipamentos, maquinário, seguros, licenças, cópias dos projetos, serviços de terceiros, entre outros, decorrentes e necessários à execução da totalidade dos serviços e, para tanto, apresentamos o valor global mensal da proposta de R\$......
(.....), correspondente aos serviços licitados neste edital conforme Planilha de Custos em anexo.

A proposta vigorará pelo prazo de 60 (sessenta) dias, a contar da data da abertura da licitação;

Local e data

Assinatura do Responsável Legal da Empresa e Cargo
CNPJ Nº. _____

Assinatura do Responsável Técnico da Empresa e Cargo



MODELO DE PLANILHA DE CUSTOS

ESPECIFICAÇÃO DAS DESPESAS	MÉDIA
Material de Consumo	R\$
Gêneros alimentícios, produtos e carnes	R\$
Gás de cozinha	R\$
Produtos de higiene, limpeza, descartáveis e lavanderia	R\$
Medicamentos, alimentação enteral, material ambulatorial e de esterilização	R\$
Oxigênio hospitalar	R\$
Materiais radiológicos (filme e reveladora, para 240 exames/mês)	R\$
Material de EPI	R\$
Material de expediente e escritório	R\$
Materiais gráficos, inclui receituários, evolução técnica, ficha ambulatorial, receita de controlados, memorandos, entre outros documentos hospitalares	R\$
Projetos e Programas de Capacitação '	R\$
Abastecimento de água	R\$
Equipamentos e materiais de uso cirúrgico	R\$
Energia elétrica	R\$
Demais despesas de consumo	R\$
Serviços de Terceiros – Pessoa Física	R\$
Folha de pagamento com encargos, incluindo a totalidade de obrigações*	R\$
Serviços de Terceiros – Pessoa Jurídica	R\$
Serviços médicos - Plantões médicos, Sobreavisos e procedimentos	R\$...
Serviços médicos internações	R\$
Manutenção equipamentos em geral - Copa, Cozinha, Same, Administrativo	R\$...
Responsabilidade técnica médica, hospitalar	R\$...
Exames de análises clínicas	R\$
Coleta seletiva de lixo hospitalar (contaminados)	R\$...
Medicina Ocupacional	R\$...
Avaliação periódica dos equipamentos hospitalares, exceto radiológicos	R\$..



PREFEITURA MUNICIPAL DE SÃO PEDRO DO SUL - RS
CNPJ: 87.489.910/0001-68
Rua Floriano Peixoto, 222 CEP 97400-000 – São Pedro do Sul - RS
Fone Geral (55) 3276-6100 – Licitações: (55) 3276-6108
SECRETARIA MUNICIPAL DA ADMINISTRAÇÃO/SETOR DE LICITAÇÕES
www.saopedrodosul.rs.gov.br licitacoes@saopedrodosul.org

Avaliação periódica dos equipamentos radiológicos	R\$..
Avaliação periódica/preventiva do elevador	R\$..
Laudos de Eletrocardiograma	R\$...
Laudos de Raio-x (250 exames/mês)	R\$..
Laudos de mamografia (80 exames/mês)	R\$..
Responsabilidade técnica médico radiologista	R\$
Serviços médicos de ultrassonografia	R\$
Serviços complementares de radiologia	R\$...
Serviços de acompanhamento psicológico dos funcionários	R\$...
Internet por fibra ótica	R\$.
Hospedagem de e-mail	R\$..
Telefone, inclui duas linhas fixo, e um móvel acoplado à central telefônica	R\$...
Locação de impressoras, incluindo recargas	R\$.....
Manutenção de equipamentos auxiliares (geradores e afins)	R\$..
Limpeza e conservação jardim e pátio	R\$
Manutenção de equipamentos CME e Bloco	R\$
Manutenção predial, infraestrutura física, elétrica, informática e vídeo	R\$...
Licença de uso do sistema hospitalar integrado	R\$...
Vale transporte (passagens)	R\$...
Avaliação periódica de saúde ocupacional (consulta e exames)	R\$...
Controle de pragas, higienização de ar condicionado e limpeza de caixas d'água	R\$...
Avaliação técnica da Autoclave e purificação de água para esterilização	R\$...
Remoção de rejeitos sépticos	R\$...
Anuidades dos conselho profissionais, CREMERS, CRF, COREN, CRN e CRA	R\$...
Serviços de correios	R\$..
IRRF - Serviços Terceiros	R\$...
Análise microbiológica da água	R\$..
Custos Indiretos/Equipe Encarregada pela Execução	R\$
Processamento de dados hospitalares e TI	R\$...
Serviços de contabilidade	R\$...
Assessoria jurídica	R\$...



PREFEITURA MUNICIPAL DE SÃO PEDRO DO SUL - RS
CNPJ: 87.489.910/0001-68
Rua Floriano Peixoto, 222 CEP 97400-000 – São Pedro do Sul - RS
Fone Geral (55) 3276-6100 – Licitações: (55) 3276-6108
SECRETARIA MUNICIPAL DA ADMINISTRAÇÃO/SETOR DE LICITAÇÕES
www.saopedrodosul.rs.gov.br licitacoes@saopedrodosul.org

Manutenção da Ambulância do SAMU	R\$
Troca de pneus e revisão na agência	R\$...
Material consumo - Diesel	R\$
Manutenção do Veículo de Urgência	R\$...
Material de Consumo - Equipamentos, Uniformes e demais bens de consumo	R\$...
Aquisição de Equipamentos e Materiais Permanentes	R\$
Lençóis, fronhas, lençol móvel, plástico impermeável, luvas p banho, capas e cobertores hospitalar	R\$...
Talheres, pratos, canecas, etc..	R\$...
Aparelhos de uso continuado - esfigmomanômetro, máscaras, inalador compressor	R\$...
Material de enfermagem (Equipamentos, Uniformes)	R\$...
Material permanente e equipamentos - (mobiliários, equipamentos básicos)	R\$...
Outras despesas	R\$
TOTAL GLOBAL MENSAL	R\$

MODELO
Planilha de Composição de custos serviços de terceiros
pessoa física da Planilha de Custos

Despesas com Pessoal																	
Cargo	Carga Horária Semanal	Salário Base	Respons Técnica	Incalhbrida 4 (c/min reg)	Adicional Noturno	13º Salário	Provisão 13º Salário	1/3 Férias	Custo Total de Salário Mensal	FGTS 8%	Provisão Rescisão Reposição	INSS		Outras Entidades: -5,80%	Custo Final por Funcionário	Nº Funcionários	Valor Total
												Empresa (20%)	RAT 3%				
Enfermeiro RT	36 horas															1	RS 0,00
Enfermeiro	36 horas															3	RS 0,00
Enfermeiro	36 horas															2	RS 0,00
Técnico Enfermagem	36 horas															12	RS 0,00
Técnico Enfermagem	36 horas															18	RS 0,00
Recepcionista	36 horas															2	RS 0,00
Recepcionista	36 horas															3	RS 0,00
Copista	40 horas															2	RS 0,00
Cozinheira	40 horas															5	RS 0,00
Higienização	40 horas															2	RS 0,00
Higienização	40 horas															4	RS 0,00
Lavandaria	40 horas															2	RS 0,00
Nutricionista	40 horas															1	RS 0,00
Farmacêutico	40 horas															2	RS 0,00
Auxiliar de Farmácia	40 horas															2	RS 0,00
Auxiliar	40 horas															1	RS 0,00
Faturamento	40 horas															2	RS 0,00
Atendente Enfermagem	40 horas															1	RS 0,00
Auxiliar Faturamento	40 horas															1	RS 0,00
Assistente Admin	40 horas															1	RS 0,00
Gerente Administrativo	40 horas															2	RS 0,00
Psicóloga Hospitalar	40 horas															1	RS 0,00
Assistente Social	40 horas															1	RS 0,00
Administrador	40 horas															1	RS 0,00
Fisioterapeuta	30 horas															1	RS 0,00
Técnico em radiologia	24 horas															3	RS 0,00
SUB TOTAL																76	RS 0,00
Despesas com Pessoal - SAMU																	
Gratificação Enf. Respons.	-															1	RS 0,00
Técnico Enfermagem	36 horas															3	RS 0,00
Técnico Enfermagem	36 horas															2	RS 0,00
Condutores	36 horas															3	RS 0,00
Condutores	36 horas															2	RS 0,00
SUB TOTAL		RS 0,00	RS 0,00	RS 0,00	RS 0,00	RS 0,00	RS 0,00	RS 0,00	RS 0,00	RS 0,00	RS 0,00	RS 0,00	RS 0,00	RS 0,00	RS 0,00	10	RS 0,00
TOTAL																	
RS 0,00																	



ANEXO VII

MODELO DE DECLARAÇÃO - HABILITAÇÃO

DECLARAÇÃO CONJUNTA

De acordo com o previsto no edital, declaro, sob as penas da lei, que a licitante:

- ✓ Não foi considerada inidônea por nenhum órgão da Administração Pública;
- ✓ Nada tem a impugnar relativamente as condições do edital e respectivos anexos, visto que com os mesmos concorda plenamente, de sorte que se obriga a respeitá-los;
- ✓ Não há fato impeditivo da habilitação;
- ✓ Manterá, durante a execução do contrato, as condições de habilitação e qualificação exigidas para a respectiva participação no certame;
- ✓ Cumpre integralmente com o disposto no inciso XXXIII do art. 7º da Constituição Federal;
- ✓ Executará os serviços com estrita observância do estatuído no item 1.1. do edital licitatório;
- ✓ Recebeu o Edital e todos os documentos que o instruem, e tomou conhecimento de todas as informações relativas ao caso, inclusive quanto ao local e ao modo de execução do objeto deste procedimento;
- ✓ Os respectivos sócios e diretores não ocupam cargo ou função de chefia, assessoramento ou função de confiança na Administração Pública Municipal ou no Sistema Único de Saúde, nos termos do § 4º do artigo 26 da Lei nº 8.080/90.

Local e data

Assinatura do Responsável Lega da Empresa e Cargo

CNPJ N°. _____

Assinatura do Responsável Técnico da Empresa e Cargo



ANEXO VIII

MODELO DE ATESTADO DE VISITA

Atestamos que a instituição ou empresa _____, CNPJ nº _____, localizada (rua, avenida) _____, Cidade/Estado: _____ através de seu responsável técnico (.....) _____ Conselho nº. _____, visitou todo o Prédio do Hospital Municipal Getuinar D'Ávila do Nascimento no Município de São Pedro do Sul - RS onde serão executados/prestados os serviços pertinentes a CONCORRÊNCIA PÚBLICA nº 001/2023, estando cientes das condições do local, infraestrutura existente e outras implicações necessárias ao perfeito cumprimento às condições explicitadas no Edital acima mencionado.

Local e data

Nome do Responsável do Município de São Pedro do Sul

Cargo: _____

CNPJ Nº _____

Nome do Responsável Técnico da Empresa

Cargo: _____